

KÜTÜPHANENİN KURUCUSU
REİSÜ'L-KÜTTÂB
MEHMED RÂŞİD EFENDİ
(1167 - 1212 H./1753 - 1798 M.)

a) **HAYATI :**

I. Abdülhamid ve III. Selim devri- nin tanınmış devlet adamlarından olan **Mehmed Râşid Efendi**, **Kayseri'nin Ge- si Nâhiyesi'ne** bağlı **İsbıdın köyünde** 1167/1753 yılında doğmuştur. Baba sı **Koca Ağa-zâde Sipâhî Cafer Fevzi Efendi'dir**. Zamanın şartlarına göre ilk tahsilini **Kayseri'de** yaptıktan sonra **İstanbul'a** giderek tahsilini tamamlamıştır. Daha tahsil esnasında iken çalışkanlığı ve keskin zekâsıyla arkadaşları arasında temâyüz eden **Râşid Efendi** bir müddet sonra, **Dıvan Kâtipliğine** girmiş, 1182/1768 de Reis Vekili bulunan **İsmail Râif Paşa; Râşid Efendi'nin** kâbiliyyet derecesini takdir ederek, diğer kâtiplerden ayırıp mühim işler- de görevlendirmiştir.

Yine aynı yılda **İsmail Raif Paşa'nın** esâleten **Reisü'l-Küttâp** olması ile, **Hayri Efendi Beylikçi; Râşid Efendi de Beylikçi Kesedarı** olmuş, **Hayri Efendi'nin** Reis olmasından sonra da, **Râşid Efendi Beylikçi** olup, şeref ve itibarı günden güne yükselmiştir.

Halil Hamid Paşa 1197/1782 yılında **Sadrazam** olunca, **Râşid Efendi** ile samimi olduğundan naklen **Sadâret Mektupçuluğu'na** getirilmiştir 1199/1784 de, **Hali Hamid Paşa Sadrazam**

ıktan azledilince, taraftarlık iddiasıyla **Râşid Efendi** de azledilmiş, fakat çok geçmeden **Pâdişâh'ın** öfkesi giderilerek ikinci defa **Beylikçilik** görevine getirilen **Râşid Efendi** 1202/1787 de Reis Vekili bulunan **Nahîfî Efendi'nin** ölümü üzerine; Reis Vekilliğine getirilmiş ve ikibuçuk sene bu vazifede kalmıştır. Bu müddet zarfında zâhirde vekâlet, hakikatte ise genellikle devletin bütün işleri kendi red ve kabûlüne havâle edilmiştir.

Bu vazifede iken 16 cemâziyel evvel 1204 H./2 Mart 1789 M. yılında **Nemce ve Ruslara karşı, Prusya ile** yapılan 5 maddelik **İTTİFAK - NÂME**, **Rumeli Kadıaskeri Râşid Efendi ve Reisü'l-Küttâp Mehmed Râşid Efendi ile Prusya elçisi** arasında yapılmıştır. Bu **ittifak-nâme'nin** yapılmasındaki siyasî mevkii divandaki derecesini anlatmaya kâfidir sanırız.

1207/1792 de asıl Reis **Berî (Piri) Abdullah Efendi'nin** seferden dönmesiyle vazîfeden uzaklaştırılması uygun görülmeyen **Mehmed Râşid Efendi Çavuşbaşılığa** atanmıştır. Yedi sekiz ay kadar bu vazîfede kaldıktan sonra, ikinci defa **Reisü'l-Küttâp'lığa** getirilmiş ve iki seneden fazla bir müddet bu vazîfede kaldıktan sonra da, bazı sebeplerle azledilen **Râşid Efendi** bir buçuk sene kadar evinde dinlenmiştir. Aslında **Pâdişâh** tarafından sevilen bir devlet adamı olduğundan, **Şeyhu'l-İslâm** ve bazı ileri gelenler tarafından **Pâdişâhın** öfkesi giderilerek **Tersâne Eminliği'ne** tayin edilmiştir.

1212/1797 yılı başlarında —pek ihtiyar olan **Râsih Efendi'nin** görevden alınmasıyla— **Tersâne Eminliği'nden** nakil yoluyla üçüncü defa **Rei-**

sü'l- Küttâp'lığa getirilmiştir. Bundan sonra Osmanlı Devleti'nin gündün güne yabancı devletlerle olan münâsebetleri ehemmiyet kazanmakla, Mehmed Râşid Efendi sönmeye yüz tutmuş tâlih yıldızını yeniden parlatmaya muvaffak olmuştur. Bu sırada Bâb-ı Âli'de evvelkinden daha çok nüfuz ve şöhret sâhibi olmuştur.

Zamanın Sadrazamı II. İzzet Mehmed Paşa, Râşid Efendi'nin teşvik ve tavsiyesi üzerine Sadrazamlığa getirilmiştir. İzzet Mehmed Paşa, Bâb-ı Âli'de kendisinden daha nüfuzlu birinin bulunmasına tahammül edemediğinden Râşid Efendi ile aralarında soğukluk ve anlaşmazlık meydana gelmiştir.

Pâdişâh'ın yanında ise İzzet Mehmed Paşa'nın sözleri daha tesirli ve geçerli hâle gelmesinden Râşid Efendi pek gücenmiştir. Bilhassa gücenmesini şu hâdiseye daha da artırmıştır.

Pâdişah III. Selim bir ferman yazdırarak tayin ve azil işlerinde selahi

yetin tamamen İzzet Mehmed Paşa'ya verildiğini açıklıyan fermanını, kabalık bir cemâat içinde bizzat Mehmed Râşid Efendi'ye okutmuşlardır. Bu hâdiseye pek fazla üzülen M. Râşid Efendi aynı vazifede iken 1212/1797 yılı Ramazan ayının ilk haftasında nü-zûl (felc) isâbet ederek hastalanmış, nihâyet bu ayın 15. Cumartesi günü ansızın —45 yaşında olduğu halde— vefat etmiştir. (3 Mart 1798)

Kabri, İstanbul'da Sultan Beyazid Hân'ın Câmii bitişiğindeki kabristanında, —muattal çeşmenin arkasında— Balmumcular ile Reşid Paşa'nın türbesi arasındadır. Fâzıl Bey merhum :

«Fâl-ı Cennet olduğundan Fâzilâ»

«Söyledim târihini RÂŞİD BİLİŞT

1212 H.

beytiyle ölümüne târih düşürmüştür. Bâzılarına göre, üç defa asâlet ve bir defa da vekâlet olmak üzere, sekiz se neye yakın «Reisü'l-Küttâp'lık» görevi yapmıştır. Seyyid Sürûri de Divân ında Râşid Efendi'nin ölümünden duyduğu üzüntüyü bildirerek şöyle demiştir :

«Etti ricâl-i devletin âh erşed-i vefât»
«Dillerde fart-ı rüşdi aceb dâstân ola»

«Târih-i rihletin dedi sükkân-ı âsümân»
«Râşid Efendi meskeni dârü'l-Cinân ola»

1212 H.

«Hazreti Râşid Efendi maârif dâstân»
«Mansib-ı değerle verdi mesned-i ikbâle şân»

«Ey Sürûri yazsın erbâb-ı kalem târihini»
«Şâd ola bu mansib-ı mektûbi-i sadr-ı cihân» (1)

**b) İLMİ KABİLİYETİ VE
KİŞİLİĞİ :**

Râşid Efendi, keskin zekâlı, kültür lü, anlayışlı, uyanık, vakarlı, iyilik se ver, doğruluk ve dürüstlkle tanınmış zamanın devlet adamları arasında özel bir mevki ve itibara sâhip ilim ve irfanı seven ve hızlı yazı yazmakta kâ tiplerin en ileri gelenlerinden bir kimseydi.

Ölümünden sonra bile, Pâdişah III. Selim tarafından dâima hürmetle anıl

mıştır. Geride bıraktığı mallarına —devlet tarafından— hiç dokunulma yıp, hizmet ve dürüstlüğüne hürmet, kendinden sonrakilere de örnek olmak üzere, ucuz - pahalı nesi varsa evladına verilmiştir. (2)

Râşid Efendi, Edebiyat'a da âşinâ olup, şiir söyleme kabiliyetine de sâ hipti Bu sebeble bazı «Tezkiretü's-Şua râ» larda ve Süleyman Fâik'in «Sefinetü'r-Rüesâ Zeyli» nde bazı şiirleri zikredilmiştir.

Şu gazeller onundur :

- «Arızî dilberde sanma hattı anber fâmdır»
«Aksü dâğ sine-i üftâde-i nâ kâmdır»
«Tiğ-ı hicrin dâğdâr etti dil-i mecrûhımı»
«Pehlûvânım ol keman ebrûlarınhâccâmdır»
«Gerdeninde dâne-i hâl-i siyah gisûlara»
«Mürğ-ı dil üftâdedir gûyâ esir-i dârmdır»
«Kılıca kaldı dil deyu uşşak-ı zârın şekvesi»
«Mûmyânın vafını cânâ, sana ihâmıdır»
«Mânii mehtâb olan, sanma husûf hâledir»
«Arızî yâr üzre RÂŞİD hattı anber fâmdır»
—ooOoo—
«Eşkin çeşmim tâs-ı gerdûn-ı yarâb etti meded»
«Nâr-ı gam-ı hâlikin dilim yaktı harab etti meded»
«Perde-i gisuyu koyıver âteş-i ruhsâra kim»
«Tâb-ı tesiriyle çok diller kebâb etti meded»
«Ta'n-ı vâiz bir yana, düşnâm-ı cânân bir yana»
«Hâtırım gerdun zebûn, şeyh-u şâb etti meded»
«Ser-i aşk üftâsına, bâdi-i cününiyyet değil»
«Bana ne etti ise, sehbây-ı nâb etti meded»
«Sine-i çeşm-i hayâl, gülizâr-ı yârdem»
«Eşk hasret ile, RÂŞİD'i pür külâbetti meded» (3)

(1) Süleyman Fâik, Sefinetü'r-Rüesâ Zeyli, Beyazıt Devlet Kütüphânesi No. 149/5 yazma «Râşid Efendi maddesi»; A. Cevdet Paşa, Târih-i Cevdet 6/259 vd. Eski Kayseri Müftüsü Ahmed Remzi Efendi'nin 1335/1917 yılında Kütüphanenin 5730 numaralı eski yazma fihristinin ilk iki yaprağına yazmış olduğu Arapça metni.

(2) A. Cevdet Paşa, Tarih-i Cevdet 6/269 - 271; Süleyman Fâik, Sefinetü'r-Rüesâ Zeyli «Râşid Maddesi»; İbrâhim Kâmi, Meftûh yazma nüsha Kayseri Râşid Efendi Kütüphanesi no: 1224 yaprak 113 b - 114 a.
(3) Süleyman Fâik, Sefinetü'r-Rüesâ Zeyli «Râşid maddesi»

c) TÜRK MATBAACILIĞINA
YAPTIĞI HİZMETLERİ :

Matbaa faaliyetinin Türkiye'de, Macar, asıllı İbrâhim Müteferrika tarafından 1139/1722 yılında başlatıldığı ve ilk kitabın da, 1141/1729 yılında Cevherî'nin «es-Sihâh» adlı lûgatının —Manisa Müftülüğü ve Medine Kadılığı'nda bulunmuş, Vangûlî diye bilinen Mehmed Efendi'nin yaptığı tercüme— olduğu bilinmektedir.

İbrâhim Müteferrika'nın kurduğu bu matbaada 1141/1729 yılından 1147/1735 yılına kadar; Lûgat, Târih, Coğrafya, Gramer ve benzeri konularda 13 adet kitap basılmıştır. Bu tarihten, İbrahim Müteferrika'nın ölüm tarihi olan 1158/1745 yılına kadar, bazı aralıklarla birkaç eser daha basılabilmişse de, başlangıçtaki canlılığı koruyamamıştır.

Nihâyet matbaayı, İbrahim Müteferrika'nın vârislerinden; Fransızların satın alarak yurt dışına götürmek istedikleri duyulunca, binbir güçlükle kurulmuş böyle bir müessesenin memleket dışına çıkarılmasına gönüllü razı olmayan, vak'a nüvis Vâsıf Efendi ile Dîvân-ı Hümâyûn'da Beylikçilik vazifesinde bulunan —kütüphânemizin kurucusu— Mehmed Râşid Efendi aralarında anlaşarak, Pâdişah I. Abdülhamid'e bir arzuhal yazıp, matbaayı kendilerinin satın alarak çalıştırmak istediklerini; hiç bir şekilde devlete yük olmaya cakkalarını, bazı şartlarla vakıflara bağlı olarak çalışabileceklerini bildirmişlerdir. Bunun üzerine I. Abdülhamid tarafından, satın almalarına ve çalıştırmalarına 1198/1783 yılında izin verilmiştir.

İki sene Vâsıf Efendi ile birlikte çalışan Mehmet Râşid Efendi; 1198/1783 yılında «Sâmî, Subhî ve Şâkir Târihlerini»; 1199/1784 de «İzzî Târihi» ni basmışlardır. Bu yılın ortalarında bazı sebeplerle Vâsıf Efendi ayrılmış. bundan sonrasını M. Râşid Efendi yalnız başına devam ettirerek,

1199/1784 yılı sonlarına doğru «İbni Hâcib» in «el-Kâfiye» sini; 1200/1785 de «Zeynî-zâde Hüseyin Efendi'nin «Kâfiye» üzerine yazdığı «el-Fevâidü's-Şâfiye alâ İğrâbî'l-Kâfiye» adlı muğribini;

1207/1792 yılında «Fenni Harb»; 1208/1793 de «Fenni Lağım»; 1209/1794 de ise son olarak «Fenni Muhâsara» isimli —Avrupa eserlerden tercüme edilen— askerlikle ilgili eserleri basmıştır.

Böylece matbaanın Fransızlar tarafından yurt dışına çıkarılmasına engel olarak I. Abdülhamid devrinde başladığı matbaacılık hizmetine 1203/1789 yılında tahta çıkan III. Selim devrinde de, devam etmiş ve yukarıda isimlerini saydığımız eserleri basarak Türk Matbaacılığı'na önemli hizmetlerde bulunmuştur. Allah-ü Teâlâ Hz. leri kendisinden razı olsun. (4)

(4) Selim Nüzhet Gerçek, Türk Matbaacılığı 1/94 - 99; Ahmed Cevdet Paşa, Tarih-i Cevdet 2/191 - 192; Tarih-i Subî Mukaddimesi.

d) KÜTÜPHÂNESİNİN TARİHÇESİ

Kuruluşu : 1211 H./1796 M

Rivâyete göre, kütüphânenin yaptırılmasına şu hâdise sebep olmuştur : «Kütüphânenin ilk Hâfız-ı Kütüplerinden Bahçeci-zâde Mehmed Efendi, İstanbul'a gittiğinde hemşehrisi Reisü'l-Küttâp Mehmed Râşid Efendi'nin ziyâretine varır; Râşid Efendi, Kayseri'de bir mescid veyâ bir cami yaptırmak istediğini ve bunun hangi semte daha uygun ve münâsip olacağı hakkında Bahçeci-zâde ile istişâre eder Hoca Efendi de der ki :

«— Kayseri'de Câmi ve mescid çoktur. —Allah-ü Teâlâ yapanlarının sevabını bol, tamir edenlerini ve namaz kılanlarını çok eylesin— bu bakımdan bu gün, başka bir câmi ve mescid yaptıрмаğa ihtiyaç yoktur. Fakat bu şehir ilim ve tahsil diyarı, âlimler yatağı olduğu halde; bunların çoğu, belki tamamı, çeşitli konularda aradıkları kitapların büyük kısmını bulamadıkları gibi, müsbet fenlere âit bilgileri de, öğrenip ihtiyaçlarını giderecek bir kütüphâneleri yoktur. Bu sebeple sizin şânınıza lâyık ve münâsip olarak, yapılacak en doğru iş; ilim sahiplerinin aradıklarını bulabilecekleri bir kütüphâne yaptırmanızdır, demiş ve yüce Allâh'ın katında bu kütüphânenin meydana gelecek sevabın bir câmi veya mescid sevabından daha az olmayacağını tekeffül ederek Râşid Efendi'yi iknâya çalışmıştır.

Râşid Efendi de, bu fikri kabul ederek işe başlamış, adını dâima yaşatacak ve eserini ebedî kılacak olan bu kütüphâneyi yaptırmıştır. Allâhü-Teâlâ Hz. lerini gayretini şükre lâyık, amelî-

ni kabul eyleyip, kıyâmete kadar sevabını devamlı kılsın.

Râşid Efendi, Amcası Koca Ağa'nın nezâretinde yaptırdığı bu kütüphâne binasına 25.000 yirmibeşbin kuruş sarfetmiş ve 1211 H./1796 M. yılında tamamlatmıştır. Binanın tamamlanmasından sonra, Amcasına gönderdiği teşekkür mektubu, tarihi değeri bakımından çerçeveletilerek kütüphânedeki muhâfaza edilmektedir. (5)

Râşid Efendi bu kütüphânesine 925 cilt yazma ve 18 cilt te İbrâhim Müteferrika basması olmak üzere 943 cilt kıymetli kitap vakfetmiştir. Bu kitapların hepsi de ciltli olup; özel kılıflar (zarflar) içerisine konulmuştur. Kitapların muhtelif yerleri vâkıfın mührü ile mühürlenmiştir. Mühürde şu ibâre yazılıdır :

«Vakafe hâze'l-Kitâbe Mehmed Râşid İbni Ca'fer Fevzi taleben limerzâti'llâhi Teâlâ bi şartı en lâ yuhırace min hizânetihî ğufire lehû ve livâlideyhi 1211 H.»

Açıklaması :

«Bu kitabı Allah Rızası için, —kütüphânenin çıkartılmamak şartıyla— Câfer Fevzi oğlu Mehmed Râşid vakfetti. Kendisi, anne ve babası bağış lansın. Sene 1211 H.»

Râşid Efendi'nin ilk gönderdiği kitaplar kadar, ikinci bir parti olarak çok miktarda kitap hazırladığı bunlara da, evvelkilerde olduğu gibi, mührünü bastığı, fakat ansızın ölümü sebebiyle bu kitapların İstanbul'da Lâleli Kütüphânesine konduğu söylenmektedir.

(5) Râşid Efendi'ye âit iki mektup aynen alınmıştır. Bir sonraki bölümde okuyacaksınız.

Râşid Efendi, Kütüphanesinin gi derlerini karşılamak üzere, İstanbul'da bir çok gayr-i menkulter vakfetmiştir ki, bunlar hakkındaki bilgiler vakıf-nâme'sinde yazılıdır. Bu vakıf-nâme'de bulunan muayyen şartlardan bazıları şöyledir :

1. Vakfın Mütevelliliğini çocuklarına, kâimmakamlığını, da Kayseri'de kütüphaneye bitişik Câmî-i Kebir Mütevelliliğini üzerinde bulunduran kimseye vermiştir.

2. Kütüphaneye üç Hâfız-ı Kü tüb'ün (memurun) tayin edilmesini ve bunların doğru, dürüst, emniyet edilebilen, olgun ve âlim kimseier arasından seçilmesini;

3. Temizliğine —Vakıf-nâme'de açıklanan şartlarla— Câmî-i Kebir baş kayyımının bakmasını;

4. Kütüphanenin Medrese talebelerine ve istifade etmek isteyen herkesin okuması ve kitap kopya etmeleri için kurulduğu, okuyucuların isteklerinin zorluk çıkarılmadan, yumuşaklık ve güleryüzle karşılanması, kitaplar yıpratmamaları ve yazılarını bozmamaları için Hâfız-ı Kütüplerin dikkatle kontrol etmelerini;

5. Kitapların dâimâ kütüphanede muhâfaza edilmesini, mütâlaa edilmesi ve kopya edilmek sûretiyle çoğaltılmasının ancak kütüphanede yapılabileceğini, ödünç verme, rehin bırakma ve kefil ile de olsa, hiç bir şekilde dışarıya kitap çıkartılmaması. Vakfın şartlarındandır.

Kütüphanenin Hâfız-ı Kütüplüğüne ilk tâyin edilenler :

a) Vahdî-zâde, Hacı Mehmed Sâlih Vahdeti (Ölümü 1245 H./1829 M.)

b) Gözübüyük-zâde İbrâhim Efendi (Ölümü 1252 H./1836 M.),

c) Bahçeci-zâde Mehmed Efendilerdir. (6)

Râşid Efendi Kütüphanesi her ne kadar —Osmanlılar devrinde— Kayseri'de açılan kütüphanelerin sonuncusu ise de, müstakil kütüphâne binası olarak yapılması bakımından ilkidir. Zira diğer kütüphaneler Câmî ve yâ Medreselerin içerisinde açılmışlardır

(6) 1335 H./1917 M. yılında Kayseri Mütüsüsü bulunan Ahmed Remzi Efendi'nin; Kütüphanenin 5730 numaralı eski fihristinin ilk iki yaprağına kendi el yazısı ile yazmış olduğu Arapça metin; Râşid Efendi'nin, Amcası Koca Ağa'ya gönderdiği —kütüphanede demirbaşında kayıtlı— mektuplar.

MEHMED RÂŞİD EFENDİ'nin, Kütüphânenin İnşâsına Nezâret eden Amcası Koca - Ağa'ya Gönderdiği Mektu bun Sûretidir.

Benim İzzetlü Meveddetmendim Efendi Hazretleri.

Taleben li merzâti'llâhi Teâlâ Vâli-deynimiz Rûhiçün Kayseriyye'de marifet ve nezâretinizle inşâsına muvaffak olduğumuz Kütüphânenin masârif-i binâsını müstemil memhûr defter ile tarafımızdan tahrîr ve irsâl olunan mektûbunuz ve baş bâzırgan dostumuzun arzuhali vâsıl ve mefhumlarına ittılâımız şâmil ve defter makbûlümüz olmuştur.

Istimâ ve tahkîkimize göre, kütüphâne-i mezkûre âlâ ve metin ve güzel sa'y-i himmet ve gerek metânet ve matbûiyyeti ve gerek masârifinde dikkat ve tasarruf olunması hususlarına lâ yık-ı üzere sa'y-i gayretiniz, kemâliyle mütasavveb ve... olmuştur. Hak Teâlâ Cenâbınızı mecur ve dâreynde saîd eyleye Âmin.

Bâzırgan dostumuz dahi akçesi hususunda ve sâir hizmetlerinde tecvîz-i kusûr eylemediği ittılâımız olmuş, begâyet mahzûz olmuşuzdur. Berhurdâr olsun. Defter-i mezkûre muktezây-ı tahririniz üzere, mürâbahası dahi zam olundukda 25.000 bin kuruşa baliğ olmağla tamâmen 25.000 bin kuruşu sarrafımızdan ahzetmek üzere mersûm baş bâzırganın bu tarafta olan şerîkine temessük-i i'tâ ve meblağ-ı mezbûr ol vechile edâ olunmuştur.

Bu hususta vukûa gelen hizmet ve gayretinizi tahsin- ve nezdimizde mak-

bûl olduğunu iş'âr ve tebyîn zımında li eclit-teberrûk kendi kürklerimizden bol yenli, yeşil çuhaya kaplı bir sevb-i semmur kürk, tarafınıza irsâl olunmağla dûş-i hamîyyetinize iksâ ve tarafımızı duây-ı hayr ile yâd ve tezkâra sa'y-i evfâ buyurasız.

Baş bâzırgan dostumuza dahi tahsîn-i hizmeti mârâzında bir âlâ şemse- li kabut teysîr olunmağla vüsûlünde mersûme iksâ ve tesilm ve hizmetinin makbûliyyetini ve zikrolunan 25.000 bin kuruşun bu tarafta şerîkine edâ olduğunu ifâde ve tefhîm buyurasız.

Ol tarafta olan Zeâmet'imiz, cesîm Zeâmet'lerden olup, îtidal üzere idâresinde senevî 5.000 bin kuruş ve belki daha ziyâde hâsıl olacağı âşikâr iken, Ammimiz Merhûm Ahmed Efendi, Pederimiz makamında kesîrû'l-iyâl olduğundan teayyüşüne medâr olmak için, cüz'î akçe mukâbelesinde iltizam temessükü gönderilir idi. Elhâletü hâzihî, merhûmun vefatı hasebiyle iltizâmına andan bundan tâlipler zuhûr etmekte olup, lâkin Zeâmet'in bir sene emâneten zabtı ile hakîkati hâsılâtı bilinmek lâzımeden idüğü zâhir ve maksûdun husûlî, sâdık ve mütedeyyin ve dürüst-i muâmele ve râsti-i kelâmî mütebeyyin birine havâle olunmağa mütevakkıf idüğü bâhir olup, Cenâb-ı İzzetleri evsâf-ı mezkûreye mâsadak ve bu husûsu fevka'l-me'mûl dikkat vechile idâreye evfak olduğunuza binâen, zeâmeti mezkûrun 211 senesine mahsûben zabtı, emâneten uhdenize ihâle ve zabtı temessüki iş bu kâimemize melfûfen tarafınıza irsâl olunmağla kimesneye iltizam etmiyerek mârifetiniz ve mûtemed ve mücerreb âdemleriniz mârifetleriyle Zeâmet'i mezkûre karyele-

rini zabt ve vâkî olan âşâr ve rûsûmu-
nu kânun ve defter mûcibince vakti za-
mâniyle tahsîl-i cem ve mecmû-i hâsî-
lât her neye bâliğ olur ise, bi menni-
hî Teâlâ tarafımıza irsâle himmet ve
himâyet-i reâyâ ve rûsûm-ı itidâle riâ-
yet hususlarına ve fukaraya teaddi ve
zeâmetimiz hâsîlâtına tedennî misüllü
hâlet vukûa gelmiyerek idâresine sarf-ı
sa'y-i miknet buyurmaları me'mûl-i
hâlisânemizdir. (7)

29 Câ 1211 H.

(30 Kasım 1796 M.)

Mühür : Eltâf-ı Hudâ Yâverî Hemkâr
Mehmed Râşid

**MEHMED RÂŞİD EFENDİ'nin Kütüp-
hâne ile İlgili Olarak Amcası Koca
Ağa'ya Gönderdiği İkinci Mektûbun
Sûretidir.**

**Benim İzzetli Faziletmendim Efen-
di Hazretleri.**

Hemvâre karîn-i izzü âfiyet ve re-
hîn-i mecd-i sihhat olmanız deâvetiyle
inhâ-i muhibbâne budur ki : Kayseriy-
ye'de müceddeden vakf ve inşâ olu-
nan Kütüphânemizin Hâfız-ı Kütüb-i
Evvel ve Sâni ve Sâlisi için yeşil çu
haya kaplı üç adet nâfe kürk, Efendi i
Mûmâileyhime iblâs olunmak üzere,
bu tarafta tanzim ve her birinin isim-
leri tasrîhiyle beher kürk üzerine yaf-
talar vaz olunup, bu defa tarafınıza
gönderilmiş olduğundan başka istifâza
kasdiyle kütüphânede mütâla-i ders
ile meşgul olan talebe efendiler tah-
sîl-i ittîlâ eyledikleri bazı kavâid-in is-
tikrarı niyyetiyle kavâid-i mezkûreyi

kendi kitapları kenârına ketb-i imlâ
murad eylediklerinde şâyet yanlarıda
Devât ve Kalem bulunmayıp mûcib-i
killet-i istifâza olacağı melhûz ve «**MEN
HAFİZA FERRE VE MEN KETEBE
GARRE**» mazmûn-ı tahakkuk ede-
ceği bedîhî ve âşikâr olduğundan ka-
lem ve kalem - tıraş ve mikraz ve mi-
katiyle üç adet Edirnekârî peştahta ve
Devatlar dahi temamce takımıyla ke-
zâlik tarafınıza irsâl olunmuş olmak-
la zikrolunan yaftalar mûcibince kürk-
leri Hâfız-ı Kütüb-i Selâse'nin her biri
ne bâde'l-İlbâs; kütübhâne-i mezbûr
vakfına dâhil ve cânib-i vakfın olmak
üzere Devatları dahi kütüphâneye vaz
ve bu vechile isticlâb-ı daavât-ı hay-
riyyeyi himmet eylemeniz me'mûliyle
kâime-i meveddet alâme tahfîrine mü-
bâderet olunmuştur. İnşâallâhu Teâlâ
lede'l-Vüsûl, ber minvâl-i muharrer
amel ve hareket ve fimâ ba'd dahi ta-
rafımızı deavât-ı hayriyyeniz ile yâd
ve tezkâre muvâzabat eylemeniz mat-
lûb-i muhibbânemizdir. (8)

29 Câ 1212 H.

(11 Kasım 1797 M.)

Mühür : Eltâf-ı Hudâ Yâverî Hemkâr
Mehmed Râşid
Arma : Havâssu'l-Hâs Mehmed Râşid
Reisü'l-Küttâp.

(7) Bu mektup kütüphanemiz 11 nolu de-
mirbaşında kayıtlıdır.

(8) Bu mektup kütüphanemiz 40 nolu
demirbaşında kayıtlıdır.

KAYSERİ'DE RÂŞİD EFENDİ KÜTÜPHANESİNDEN ÖNCE KURULMUŞ KÜTÜPHANELER :

1. KADI MAHMUD KÜTÜPHANESİ :

Kaynaklara göre, Kayseri'de, herkesin faydalanması için kurulması vâdedilen ilk kütüphâne 960 H./1552 M. tarihli Kadı Mahmud Bedreddin vakfiyesinde bildirilmektedir.

Vakfiyeye göre bu kütüphânenin Bedesten içinde açılması kararlaştırılmıştır. Kadı Mahmud'un babası Süleyman Efendi'nin kitaplarına bir kısım da Kadı Mahmud Bedreddin tarafından ilave edilmek sûretiyle 400 cilt civârında kitap meydana gelmiş ve vakfiyede teker teker isimleri sayılmıştır.

Kadı Mahmud, bu kitaplardan meydana gelecek bir kütüphânenin Bedesten içinde kurulmasını neslinin katmaması şartına bağlamıştır. Böyle bir durum ise söz konusu olmadığından kütüphânenin kurulması hayâli olmuştur. Neticede bu kitaplar Molulu-zâde Hacı Halil Efendi Kütüphânesine nakledilmiştir. Bu nakil işinin Hacı Halil Efendi'nin hayatında yapıldığı kanâatindeyiz. Kadı Mahmud'un hayatı hakkında hiç bir bilgiye sâhip değiliz. (9)

2. SADRAZAM MEHMED PAŞA KÜTÜPHANESİ

Kuruluşu : 1130 H./1717 M.

Mehmed Paşa 1129/1716 tarihinde Sadrazam olunca, Erkilet'te zelzele sebebiyle tamamen yıkılan Musa Ağa Câmiini 1130/1717 yılında yeniden yaptırmıştır. Câmi yakınına 6 odadan

meydana gelen bir medrese yaptıran Mehmed Paşa, ayrıca mevcut bir Muallim - Hâne'yi (mektebi) de, tamir ettirmiştir.

Mehmed Paşa tarafından Câmînin bir bölümüne de kütüphâne kurulmuştur. Uzun yıllar halkın faydalandığı bu kütüphânenin kitaplarından 7 tanesi (10), 7 Receb 1336 H./18 Nisan 1917 M. yılında (11) Kayseri Râşid Efendi Kütüphânesine nakledilmiştir. Diğer kitapların ne olduğu ise bilinmemektedir. Kayıtlardan anlaşılacağına göre, Erkilet'teki bu kütüphâne, müstakil bir kütüphâne olmayıp, Câmînin bir bölümünde hizmete açıldığı anlaşılmaktadır.

Bu kütüphânedeki gelen kitaplardan 6 numarada kayıtlı Kur'an-ı Kerim'in 2 a yaprağında şu ibâre yazılıdır.

«Vugıfe fi sebîli'llâhi ve taleben li merzâtihi. Karye-i Erkilet'te tilâvet olunup, sevabını işbu sâhibetü'l-hayrât ve'l-hasenât Vâlide-i Sultân Mehmed Hân, dâmat azametühâ hazretleri ni-

(9) 960 H./1552 M. tarihli Kadı Mahmud Vakfiyesi; Kâzım Özdoğan, Kayseri Tarihi Kültür ve Sanat Eserleri s. 107.

(10) Bunlardan 4, 5 ve 7 numarada kayıtlı olanlar Kur'an-ı Kerim. 75 no da kayıtlı «Beyzâvî'nin Envâru't-Tenzil ve Esrârü't-Tevil» isimli tefsiri, 366 no da kayıtlı «Zeylal'nin Kenzü'd-Dagâyık» adlı İslâm Hukuku, 904 no da kayıtlı olan ise «Nişancı zâde'nin Mir'atü'l-Kâinât» isimli tarihidir.

(11) Bu tarih ikinci demirbaş kayıt defterinden alınmıştır. Daha sonra latin harfleriyle yazılmış defterde ise, geliş tarihi olarak 9 Temmuz 1341 (1925) yılı gösterilmektedir.

yetlerine üçer ihlâs-ı şerife tilâvet eyleyeller ve meşrûta olan nâhiyeden âhar karyeye nakil olunmaya, deyi sâhib-i vakf şart eylediği şerh verildi. Tahriren 9 Cemâziyel-evvel 1061. H.» (1 Haziran 1651 M.)

Mehmed Paşa'nın doğumundan 20 yıl önce, Erkilet Câmîine IV. Sultan Mehmed'in annesi tarafından bu Kur'ân-ı Kerim Vakfedildiğine göre, Dîvân-ı Hümâyunda —Mehmed Paşa'dan önce— Erkilet'li olarak, gerek Mehmed Paşa'nın sülâlesinden ve gerekse başkalarından, devlet adamı bulunduğu anlaşılmaktadır.

Yine Erkilet'ten Râşid Efendi'ye gelen 5 numarada kayıtlı Kur'ân-ı Kerim'in la yaprağındaki vakıf kaydında ise, Mehmed Paşa'nın Erkilet'te yaptırdığı câmîye vakfettiği yazılı olup, sonunda BİN YÜZ OTUZ... ? tarihi yazıyla yazılmıştır. Fakat birjer hânesindeki rakam yazısı yırtılmış olduğundan bunun 1 - 9 olması muhtemeldir. Bu iki kitabın vakıf tarihlerinden anlaşıldığına göre, 1061 - 1131 H. yılları arasında Erkilet Câmîine kitap vakfı devam etmiştir. Bazı Kayseri Tarihlerinde Kütüphanenin kuruluş tarihi olarak 1081 H. yılı gösterilmiş ise de, bu tarih Mehmed Paşa'nın doğum tarihi olup, Kütüphâne ve Câminin tesis tarihi değildir.

MEHMED PAŞA'NIN HAYATI

1081/1670 tarihinde Kayseri'de doğmuştur. Babası, Mısır tüccarlarından Hacı Ali Ağa'dır. Dîvân-ı Hümâyunda ilk defa Baltacı olarak vazîfeye başlamış, sonra Konakçı olarak ağalar sırasına girmiştir. Daha sonra Sadâret

Kethüdâsı olup, bir müddet sonra da, Sipâhiler Ağası Vekili olan Mehmed Paşa, Dâmad İbrâhim Paşa ile münâsebet kurarak 1128/1715 yılında Kapıcılar Kethüdâsı Vekili, 6 Rebiul evvel 1129/18 Şubat 1717 de Nişancı ve bu yılın Ramazan ayında da, Sadrazam olmuştur.

8 Cemâziyel-âhır 1130/9 Mayıs 1718 yılında Sadrazamlıktan azledilen Mehmed Paşa, Yanya Vâliliğine tayin edilmiştir. 1131/1718 de Mısır Vâlisi, 1137/1724 de bu görevden alınan Mehmed Paşa, 1138/1725 yılında ikinci defa Mısır Vâliliğine getirilmiştir.

1140/1727 yılında Cidde Vâlisi olmuş, 1141/1728 de —60 yaşında olduğu halde— Mekke'de vefat etmiştir. (12)

3. HACI HALİL EFENDİ KÜTÜPHANESİ

Kuruluşu : 1164 H./1750 -
1751 M.

Dîvân'da Rûzâmçe-i evvel, Sûr ve Matbah Eminliği görevlerinde bulunan Molulu-zâde Hacı Halil Efendi tarafından 1164/1750 yılında Hunad Hatun Medresesi içerisine yaptırılmıştır. Hacı Halil Efendi Kütüphaneye 250 cilt civârında yazma kitap vakfetmiş, kitapların muhtelif yerlerini de, kendi mührü ile mühürlemiştir. Mühürde şu ibâre yazılıdır.

«Mine'l-Kütübi'lleti vagafehâ el-Hâc Halil Efendi İbni el-Hâc Ali, Hâcetü'r-Rûznâmceti'l-evvel li dâri'l-kütübi'lleti benâhâ bi medreseti Hunad Hâtun fi mevlidihî ve hiye'l-Kayseriyye Sene 1164 H.»

(12) Mehmed Süreyyâ, Sicilli Osmânî 4/223 - 224.

Açıklaması :

«Rûznâmce-i evvel Hocalığında bulunan Hacı Ali oğlu Hacı Halil Efendi'nin, doğum yeri olan Kayseri'de Hunad Hâtun Medresesi içerisine yaptırdığı kütüphâneye vakfettiği kitaplardandır. Sene 1164 H.» (bak : numara 69, 165, 903 ve diğerleri).

Kayseri Pervâne Beğ Medresesi Müderrislerinden 1130 H. de ölen Molulu-zâde Mahmud Efendi İbni Ali Beğ (bu zat Hacı Halil Efendi'nin ana baba bir öz kardeşidir) 1129/1716 tarihinde Pervâne Medresesine 100 cilt civârında yazma kitap vakfetmiş, mütevelliliğini de, talebelerinden Kepe İlyas Mahallesi Ali Çavuş Câmii Hatibi Mehmed İbni Hızır'a vermiştir. Bu zâtın vakfettiği kitapların hepsinin de baş kısımlarına, mütevellî Mehmed Efendi kalemile :

«Kitapların Mahmud Efendi tarafından vakfedildiği ve kendisini mütevellî tayin ettiği yazılmıştır.» (bak : numara 683, 687, 891, 1230 vd.) Sonraları bu kitaplar da, öz kardeşi Molulu-zâde Hacı Halil Efendi Kütüphânesine taşınmıştır. Bu kütüphâneye Hacı Halil Efendi ve Müderris Mahmud Efendiler tarafından vakfedilen kitaplardan başka, bağışlayanı bilinmeyen bir miktar kitap daha vakfedilmiştir ki, bu kitaplar üzerinde de —bazı değişikliklerle beraber— şöyle yazılıdır :

«Bu kitap Hunad Hâtun Câmii yakınında Matbah Emîni'nin bina eylediği kütüphâne kitaplarındandır. Gaflet olunmaya.» (bak : numara 781, 792, 1022, 1064 vd.)

Hunad Hâtun Medresesi içerisinde 166 yıl ilim ehlinin faydalandığı bu

kütüphane kitapları da, 1 Ağustos 1333 (1917) tarihinde Râşid Efendi kütüphânesine taşınmıştır. (13)

HACI HALİL EFENDİNİN HAYATI (1067 ? - 1168 H./1656 ? - 1754 M.)

Kesin olmamakla beraber 1067 H./1656 M. yılı civarında Kayseri'de doğmuştur. Babası Hacı Ali Efendi'dir. Küçük yaşta Hâfızlığa çalıştığı için Hâfız Halil» diye de şöhret yapmıştır. İstanbul'a ne zaman geldiği ve Saray hizmetine ne zaman girdiği bilinmemektedir. Sarayda ilk defa Baltacı olarak göreve başlamıştır. Daha sonra Şehid Ali Paşa'nın himâyesinde sür'atle terfi ederek Hâcegân Tarikinden Arpa - Eminliği'ne tayin edilmiştir. 1133/1720 yılında Şehzâdelerin Sünnet günlerinde Saray Mutfağı olan Matbah-ı Âmire Eminliği yanında, sünnet eğlencelerinin idareciliği olan Sür Eminliği vazîfesi de kendisine verilmiştir.

(13) Hacı Halil Efendi Kütüphânesinin Medresedeki yeri hakkında, Medreseyi tanıtan «Albert Gabriel (m.c. Ahmed Âkif Tütenk) Kayseri Türk Anıtları» isimli eserinin 54. sayfasında :

«... Doğuda büyük bir f. cyvanına ki orayı bugün çok çirkin bir oda yapısı işgal etmektedir, (Plansş XIV. No. 2) denilmektedir. İşaret edilen Plansş'a bakıldığında, fotoğrafta eyvanın büyük kemeri altında Hacı Halil Efendi tarafından sonradan yaptırılan —bir kapı ve iki pencere— kütüphâne binası görülmektedir. Bu bina Medresenin tabii güzelliğini bozduğu gerekçesiyle 1930 dan sonra yıktırılmıştır.

Pâdişah III. Ahmed ve bilhassa devrin **Sadrazamı Damad İbrâhim Paşa'nın** takdirini kazanmış, **Sadrazam** tarafından kendisine, o zamanın âdeti gereğince, hil'at (kürk) hediye edilmiştir. **27 Temmuz'da** başlıyan **Sünnet Düğünü 15 Ekim** tarihinde sona ermiştir.

Hacı Halil Efendi'ye, Matbah ve Sûr Eminliği görevlerinden başka **İstanbul surlarının tamiri için Bina - Eminliği** vazîfesi de verilmiş **1135/1722 - 24** yılları arasında büyük bir inşaat faaliyetine girişerek surları da tamir ettirmiştir.

Daha sonra **Hacca** gidip gelen **Halil Efendi 1142/1729** yılında **Rumeli Hisârı'nda** gâyet güzel bir bağ ve meyve bahçesi yetiştirmiş, **Lâle Devri** eğlenceleri ile meşgul olan **Pâdişah III. Ahmed, Sadrazam İbrâhim Paşa** ve diğer devlet ileri gelenleri bir müddet bu bahçede vakit geçirmişlerdir.

1729 yılında **Matbah Eminliği'nden** ayrılan **Hacı Halil Efendi,** daha sonra **Hazine Muhâsebeciliği'nde** bulunmuştur. **1143/1730 Patrona Halil isyanı** ile **Pâdişah III. Ahmed** tahttan indirilip, **Vezîr-i A'zam İbrâhim Paşa** ve bir çok devlet adamları idam edilirken, devrin ileri gelenlerinden olan **Hacı Halil Efendi, Hâcegân** sınıfından oluşu dolayısıyla bu bâdireyi atlatmış ve kendisine **Hâceganlığın** muhtelif kademelerinde vazife verilmiştir.

Daha sonra bilinmeyen sebeplerden dolayı gözden düşen ve hattâ **Kayseri'ye** sürgüne gönderilen **Hacı Halil Efendi,** bu durumdan **Sadrazam Hasan Paşa** ile olan dostluğu sayesinde kurtularak **1159/1746** da tekrar **Arpa - Eminliğine,** **1162/1748** yılında da

Defter - Emâneti'ne getirilmiş ve daha sonra da **Rûznâmçe-i evvel Hocası** olmuştur. **1166/1752** de ise **Cizye - Muhâsebeciliği'ne** tayin edilmiş, nihâyet **1168/1754** yılında vefat ederek **Üsküdar'da** evinin karşısında bulunan **Aşık Paşa Tekkesi** mescidi mezarlığına defnedilmiştir. Ölümüne düşürülen târih «**BÂĞ-I KUDÜS**»dür. **1168 H.**

Devrin târihçisi **Vâsıf'a** göre **Hacı Halil Efendi;** sözüne sâdik, hakkına râzı, ilim ve irfan sâhiplerini himâye eden, evi ve sofrası gündüz ve gece herkese açık, cömert, hoş sohbet bir devlet adamı olarak şöret bulmuştur.

Hacı Halil Efendi'nin şehrimizdeki kütüphânesinden başka **İstanbul ve Kayseri'de** bir çok hayır eserleri de vardır. Buralarda bir çok çeşmeler yaptırmıştır. Hatta **1126 H.** yılında meydana gelen zelzelede büyük bir şekilde hasar gören **Kayseri Ulu Câmiini 1135 H.** yılında aslına uygun olarak tamir ettirmiştir. (14)

(14) İ.Ü.E.F, Tarih Dergisi, Münir Aktepe yıl 1960 sayı 15 den naklen Kayseri Erciyes Dergisi, Mehmet Çayırdağ yıl 2, sayı 18 sayfa 14 - 15.

4. KARA MUSTAFA PAŞA KÜTÜPHANESİ

Kuruluşu : 1081 H./1670 M.

1045 - 1095 H./1635 - 1683 M. yılları arasında yaşamış Merzifonlu Sadrazam Kara Mustafa Paşa tarafından İncesu İlçesi'nde bir Kervansaray, Hamam, Câmî ve bir de Medrese yaptırılmıştır. Medresenin bir bölümüne de, yine Mustafa Paşa tarafından 1081 H./1670 M. tarihinde küçük çapta bir kütüphâne kurulmuştur.

Uzun müddet İncesu'da ilim ehlinin faydalandığı bu kütüphâne kitaplarından Sadâret Kâimmakâmı Mustafa Paşa'nın vakfettiği (1a) yaprağında yazılı 8 cilt yazma (bak : numara 1486/3, 4, 6 - 10 ve 1489) ile, kimin vakfettiği bilinmeyen 14 cilt diğer yazma kitap, 1341 (1925) tarihinde Kayseri Râşid Efendi Kütüphânesine taşınmıştır. (15)

Ayrıca, 1254 H./1838 M yılında ölen Arapkir'li Osman Paşa, 1236 H./1820 M. de Arapkir'de bir kütüphâne yaptırmış, içerisine de yazma ve basma bir kısım kitaplar vakfetmiş, kitapların muhtelif yerlerini de, kendi mühürü ile mühürlemiştir. Mühür de şu ibâre yazılıdır :

«Kitâbün mergûmün; mine'l-kütübi'iletî vegafehâ el-fagîr ilâ âlâ-i Rabbihî'l-gadir, Gümrükçü Osman Paşa ilâ dâri kütübihî fibeldetî Arapkir, yeşehdühü'l-mukarrebün. Sene 236 H.» (bak: numara 9304 - 9310 vd.)

Açıklaması :

«Allâh-ü Teâlâ'nın rahmetine muhtaç Gümrükçü Osman Paşa'nın Arapkir'de yaptırdığı kütüphâneye vakfet-

tiği kitaplardandır. Mühürlenmiş bu kitaba mukarrebler şahid olurlar. Sene 236 H.»

Bu kütüphâne kitapları da, —30 cilt vâkîfın mühürü ile mühürlü, 33 cilt mühürsüz yazma, Osman Paşa ve ondan sonra vakfedilen bir kısım Arap harfli basmalarla birlikte— 15 Ocak 1958 tarihinde Kayseri Râşid Efendi Kütüphânesine taşınmıştır. (16)

Yukarıda saydığımız kütüphânelerden başka; Feyzi-zâde Osman Hayri Bey, Hacı Nâfi Efendi, eski Kayseri Müftüsü Bâhir Enver Efendi vârisleri ve daha bir çok hayır severler tarafından bağışlanan yazma ve basma kitaplarla Râşid Efendi Kütüphânesi bir hayli zenginleşmiştir.

13 Eylül 1981 Kayseri

Ail Rıza KARABULUT
Kayseri Râşid Efendi Kütüphânesi Şefi

- (15) Kütüphânenin tesis tarihi: Râşid Efendi'ye taşınan 1486/3, 4, 6 - 10 ve 1489 numaralarda kayıtlı eserlerin (1a) yapraklarındaki vakıf kayıtlarından anlaşılmaktadır. Eğer bu medrese ve külliyenin de vakfiyesi bulunabilirse, daha fazla bilgi edinmek mümkün olacaktır.
- (16) Bu bilgiler Râşid Efendi Kütüphânesine gelen kitaplardaki vakıf kaydından ve demirbaş kayıt defterlerinden alınmıştır.

RÂŞİD EFENDİ KÜTÜPHANESİNİN VAKFIYESİ

«Reisü'l-Küttâb Mehmed Râşid Efendi İbni Ca'fer Fevzi İbni Ca'fer Ağa'nın bin ikiyüz on iki tarihiyle müverrah ve ol tarih ile mukayyed olan vakfiyesinin sûretidir.»

Etyab-i mâl ve entes-i menâlimden ifrâz ve imtiyâz eylediğim ber-müceb-i defter işbu vakfiyeme müzeyyel ve vakf mühürümle memhûr kütüb-i nefise-i mütenevvia ile mârru'z-zikr Soğan Ağa Mahallesi'nde vâkî bir taraftan ba'zen mühürdâr Şevki Efendi menzili ve ba'zen tarîk-i hâss ve etrâf-ı selâsesi tarîk-ı âmm ile mahdûd işbu akd-i meclis olunan konağım hudûdu dahilinde kâin vakf-ı âtiyyi'l-beyânın sudûruna değin mesned-i şer'î olan hucce-i müteaddide mantuklarınca silk-i sahîhimde münselik konağ-ı mezkûrun selâmlık kapusu dâhilinde bir taraftan Hamîdiye vakfı'ndan bi'l-icâreteyn tasarrufta olan ebniyeli mahal ile damlalık ve bir taraftan yedimde mülküm olan binâsız mahal ve iki taraftan tarîk-ı âmm ile mahdûd tûlen ve arzan bi hisâb-i terbiî üçyüz zira havli ve yine konağ-ı mezkûr dâhilinde bir taraftan el-Hâcc Mustafa Vakfı'ndan kezâlik bi'l-icâreteyn tasarrufda olan selâmlık ebniyesinin bazı ve bir taraftan zikr olunan Hamîdiye vakfı'ndan mutasarrıf olduğum selamlık ebniyesinin bazı ahır-ı ve bir taraftan bâlâda muharrer mülk havli ve bir taraftan tarîk-ı âmm ile mahdûd selamlıkda vâkî ebniye-i mâlûme-i müstemil ve hâlî olan kezâlik terbiân beşyüz zira arsayı ebniye-i memlûke-i mevcûdesiyle maan ve yine konağ-ı mezkûr dahilinde bir taraftan İbrâhim Beğ vakfı'ndan kezâlik bi'l-

icareteyn mutasarrıf olduğum bağçe ve bir taraftan el-Hâcc Mustafa vakfı'ndan yine tasarrufumda olan bağçe ve iki taraftan tarîk-ı âmm ile mahdûd tûlen yirmi ve arzen onbeş bi hisâb-ı terbiî üçyüz zira bağçe ve konağ-ı mezkûr karşusunda kâin zikrolunan Soğan Ağa Mahallesi'nde vâkî bir taraftan bazen Kirişçi el-Hâc Hüseyin menzili ve ba'zen çukurda kârgir mekteb civârında olan menâzil-i adîde hevâları ve bir taraftan ba'zen tarîk-ı âmm ve ba'zen Kepenkçi Sinân Câmi'i-i şerîfi civârında kezâlik çukurda vâkî menâzil-i müte'addide hevâları ve bir taraftan ba'zen İbrâhim Ağa menzili ve ba'zen Soğan Ağa Câmi'i ve tarîk-ı hâssda vâkî iki bâb menzil ve bir taraftan tarîk-ı âmm ile mahdûd matbah ve bağçe ve müstemilât-ı sâire-i mâ'lûmeyi hâvi mahal dâhilinde bir taraftan ba'zen mezbûr Kirişçi el-Hâc Hüseyin menzili ve ba'zen Hacı Bayram Mahallesi'nde es-Seyyid Yûsuf Paşa vakfından tasarruhumda olan bağçe ve bir taraftan Defterdâr Hüseyin Paşa vakfı'ndan kezâlik tasarrufumda olan bağçe ve bir taraftan ba'zen yedimde milkim olan fevkanî bağçe ve ba'zen yine müşârün-ileyh Hüseyin Paşa vakfı'ndan kezâlik mutasarrıf olduğum ahur kurbinde etbâ' odaları ve bir taraftan tarîk-ı âmm ile mahdûd bi-hisâb-ı terbiî sekizyüzelli zirâ bağçe ve yine mahall-i mezkûr dâhilinde bir taraftan Haremeyn-i muhteremeyn vakfından kezâlik tasarrufumda olan matbah, bir taraftan müşârün-ileyh Defterdâr Hüseyin Paşa vakfı'ndan tasarrufumda olan etbâ' odaları ve bir taraftan bâlâda muharrer milk bağçe tarîkı ve bir taraftan tarîk-ı âmm ile mahdûd terbi'an iki yüz seksen zirâ sâlifü'z-

zıkr fevkanî bağçe ile diğeri bir kıt'a hucet-i şer'iyeye ma'mûletün-biha nâtika olduğu üzere vakf-ı câ'iyü'z-zikrin sudûruna değin silk-i milk-i sahîhimde münselik olan mahrûse-i **Galata'da Pençsenbe Pazarı** nâm mahalde **Bereket-zâde Mahallesi'nde** kâ'in bir taraftan ashâb-ı hayrâtdan merhûm **Kilâri Mehmed Ağa** vakfından **Mıgırdiç zimmi veled-i Karabet** tasarrufunda olan menzil ve etrâf-ı selâsesi tarîk-i âmm ile mahdûd bi-hisâb-ı terbi'î üçyüz doksan dokuz buçuk zirâ' arsayı muhtevi fevkanî ve tahtânî dört bâb kârgir oda ve bir mikdâr ahşâb sundurma ebniye ve zir-i zemîn sahrınc ve bir mikdâr havli ve iki sokak kapusunu müştemil kebîr mahzen ve hudûd-i mezkûre dâhilinde terbi'an seksen iki buçuk zirâ' arsa üzerinde mebni kârgir ve ahşâb mahlût ebniye müştemilât-ı sâire-i ma'lûmeyi hâvi bir bâb mülk menzili bi-cümleti't-tevâbi' ve'l-levahık ve kâf-fetü'l-hukûki ve'l-merâfık hasbeten **İ'llâhî's-Sameo** ve taleben **limarzâti Rabbihi'l-Ahed** vakf-ı sahîh-i şer'î-yi mü'eyyed ve habs-i sarîh-i mer'î-yi muhalled ile vakf-u habs idüp şöyle ta'yîn-i şurût ve tebyîn-i kuyûd eyledim ki zıkr olunan kütüb-i mu'tebere-i mütenevvi'a vilâyet-i **Anadolu'da medîne-i Kayseriyye** dâhilinde kâ'in **Câmi'-i Kebîr'in** şarkî cânibi ittisâlinde vâki' müceddeden binâ ve inşâsına muvaffak olup vakf eylediğim Kütüb-hâneye vaz' olunup kütüb-i mezkûreden talebe-i ulûm ve sâ'ir müstefidîn mütâla'a ve istinsâh eyleyeler ve kütüb-i merkume dâ'imî kütüb-hâne-i mezkûrede hıfz olunup mütâla'a ve istinsâhı ancak dâhil-i kütüb-hânede ola. Ve isti'âre ve vücuh-i sâ'ire ile vechen mine'l-vücûh bir tarîk ile hârice ihrâc

ve ferd vâhîde i'tâsı ve rehn-ü kefil ile dahi kütüb-hânedeki hârice bir kitâb dahi ihrâcı câ'iz olmaya. Ve ulemâ ve sulehâ ve ümenâdan bir kimesne yevmî yüz yirmi akçe vazîfe ile hâfız-ı kütüb-i evvel ve kezalik ulema ve sulehâ ve ümenâdan bir kimesne dahi yevmî yüz akçe vazîfe ile hâfız-ı kütüb-i sâri ve yine ulemâ ve sulehâ ve ümenâdan bir kimesne dahi yevmî seksen akçe vazîfe ile hâfız-ı kütüb- sâis ola. Zıkr olunan **Câmi'-i Kebîr'de** kayyımbaşlık hizmetinde bulunan kimesne kütüb-hâne-i mezkûreyi silüp süpürüp tathîr ve vakt (u) zamâniyle hasr u kalîcelerini ferş eylemek için yevmî on akçe vazîfe ile ferrâş-ı kütüb-hâne ola. Ve **Câmi'-i Kebîr-i mezkûr** vakfına her kim mütevellî bulunursa kütüb-hâne-i mezkûrenin vakt-u zamâniyle açılıp kapanmasına ve kütüb-i mezkûrenin hâfız-ı kütübler ma'rifetleriyle muhafazasına yevmî on akçe vazîfe ile nâzir ola. Ve medîne-i mezkûrede bir sâdik-u emîn ve müstakim-ü mütedeyyin kimesne asıl mütevellî tarafından memhûr mütevellî senedi ve yevmî otuz akçe vazîfe ile ka'im-makam ola. Ve asıl mütevellî vazîfesi yevmî kırk akçe ola ve vakf-ı mezkûr nezâret-i hazret-i sadr-ı a'zamîde âsûde olup beher sene irâd-ı vezâ'if-u masârif muhâsebesi nezâret-i müşârün-ileyhde olan evkaf müfettişi efendiler huzûrlarında rû'yet olunup müfettiş-i mûmâ-ileyh efendiye bin sekiz yüz akçe harc-ı muhâsebe virile ve zıkr olunan konagım derûnunda ve karşusunda olup bâlâda tahrîr olduğu üzere vakf eylediğim terbi'an mecmû'u iki bin iki yüz otuz zirâ' arsalu mahaller hâlâ te'âmül-i nâs üzere icâre-i mu'accele ve mü'eccele ile ve mahrûse-i Galata'

da kâ'in mâru'z-zikr mahzen-i kebîr ve hudûd (u) dâhilinde olan menzil ecri misilleriyle icâre-i sahîha ile icâre olunup hâsıl olan gallâtından ber-minvâl-i muharrer vezâ'if ve hârc-ı muhâsebe-i mezkûre virilüp fazlası inde'l-hâce kütüb-i merkûma ve kütüb-hâne ve müstegallât-ı mezkûrenin tecdîd u tamîr-u termîmine sarf için asıl mütevellî mührü ve evkâf müfettişi bulunan efendi ma'rifetiyle mahall-i imâmete vaz' ve hıfz ve lede'l-iktizâ masârif-i mezkûreye sarf olundukda ma'mûlünbih müfredat defteri tafsilî üzere bi-aynihi muhâsebeye idhâl ve teftiş mahkemesine tescil olunup sinîn güzerâniyle fazla mütekessire ve ta'mîre vefâ idecek mikdârı tezâhur ile ziyâde tecemmü' iderse ziyâde-i merkume akare tebdil için irâdlu emlak iştirâ ve ma'rifet-i şer'ile müstegallât-ı vakfa zamm u ilhâk ve işbu vakfiyeme zeyl-u idhâl olunup ancak bu husûsda mütevellî muhayyer olup sonradan iştirâ ve zamm olan akarı icâreteyn ile yahud icâre-i vâhîde ile icâr ve hâsılâtını gallât-ı müstegallât-ı sâbıkaya idrâc ile ke'l-evvel amel eyleye. Ve kütüb-hâne-i mezkûrenin inşâsiyle kütüb-i mezkûrenin vaz'ı erbâb-ı ulûmun ve tullâb-ı fûnûnun ale'd-devâm nef'leri için olmağla Cum'a ve Salı ve İydeynin üçer günlerinden mâ'adâ eyyâm-ı hamsede tulû'-i şemsden bir sâ'at mürûrunda zikr olunan hâfız-ı kütübler kütüb-hâne-i mezkûreyi bi'l-ictimâ' Besmele-i şerîf ile açup gurûb-ı şemse bir saat kaldukda kapayup ancak zuhr (u) asr salâvâtları edâ oluncaya değin ta'til olunmak câ'iz olup eyyâm-ı hamse-i mezkûrenin evkat-ı sâ'irelerinde bir dürlü ta'til olunmayup mekşûf tutulmasıyle kütüb-i mezkûrenin mütâla'a ve

istinsâhına devam oluna ve kütüb-hâne-i mezkûre her sabâh ber-vech-i muharrer Besmele-i şerîf ile açıldukda zikr olunan hâfız-ı kütübler ve müstefidlerden mevcûd bulunan kimesneler hasbeten-lillâhi te'âlâ üçer salâvât-ı şerîf ve üçer İhlâs-ı şerîf ve bir Fâtiha-i münife kırâ'at idüp hâsıl olan ecrü mesûbâtın evvelen bi'z-zât Hazret-i Fahr-i Kâ'inât ve Şefî'-i yevm-i arasât aleyh-i efdalü'-salâvât Peygamberimiz Muhammedeni'l-Mustafâ sall'Âllâhu aleyhi ve se!lem ve ezvâc-ı tâhirât ve cönâ'i tayyibî ve benât-ı tayyibât ve ashâb-ı zevi'l-hasenât ve tâbi'in ve tebe'-i tâbi'in ve müstehidîn ve mü'ellifîn ve sâ'ir ulemâ-i muvahhidîn-i ridvan'ullâhi te'âlâ aleyhim ecma'in hazerâtinin ervâh-ı tayyibelcrine ebeveynim merhûmeyn Ca'fer Fevzi Efendi ve Ümmügülsüm Hatun ve sâ'ir güzeşteğân-ı kâffe-i müminîn ve mü'minât rûhlarına ihdâ idüp bu abd-i âciz hayâtda oldukça tûl-i ömr ve selâmet-i dâreynim için du'â ve bi-emri'llâhi te'âlâ irtihâl-i dâr-ı beka eylediğimde mesûbât-ı mezkûreden benim dahi rûhumu hisse-mend ve hisse-yâb buyuralar.

Ve Kütüb-hâne-i mezkûrede mütâla'a ve istinsâh için talebe-i ulûm ve müstefidînin matlûbları olan kütübü hâfız-ı kütüb efendiler mahallinden ihrâc ve i'tâda asla kimesneye cevr ü ezâ itmeyüp kemâl-i rıfk-u mülâyemet ve nevâziş-ü mülâtefet ile i'tâ eyleyeler. Ve esnâ-yı mütâla'a ve istinsâhlarında kütüb zâyi' olmak ve evrak kat' olunmak ve mürekkeb ve sâ'ir vechile kitâblar leke-dâr olmak ve yazuları bozulmak ihtimâllerini def' için hâfız-ı kütüb efendiler ihâle-i enzâr-ı dikkat ile nâzükâne mukarin-i nezâret ve mütâla'a ve istinsâhdan fârig olduklarında

kitâbları mahallerine vaz' ideler ve eyyâm-ı hamse-i mezkûrede kütüb-hâne-i mezkûreye farazâ kimesne gelmediği vakt olur ise dahi hâfız-ı kütüb efendiler şart-ı mezkûre kemâl-i ri'âyet birle yine gurûb-ı şemse bir sâ'at kalmadukça kütüb-hâne-i mezkûreyi kapamayalar. Ve **Âsitâne'**de sâkin asıl mütevellî vakf-ı mezkûrun gallâtını tahsil idüp balâda tahrîr olunduğu üzere **medîne-i Kayseriyye'**de vâki' mürtezikanın altı ayda müstehak oldukları vezâ'ifi beher senenin re's-i **Muharremü'l-harâm** guresinde ve evâsıt-ı **Recebü'l-ferd** guresinde medîne-i mezkûrede sâkin ka'im-makamına bâk ve râyic-i nukud olarak irsâl-u idüp ka'im-makam-ı mezbûr dahi ba'de'l-kabz mürtezika-i mezkûreye altı aylık güzeşte müstehakk oldukları vazîfelerini kezâlik bâk-u râyic-i nukud olarak müftî-i belde ve ulemâdan vukuf-u vücûdu iktizâ idenler muvâcehelerinde temâm her birine edâ ve teslim eyleyüp yedlerinde kabzlarını müş'ir memhûr sened-i âher ve li'ecli't-tasdîk müftî-i beldeye dahi temhîr itdirüp **Âsitâne'**de sâkin asıl mütevellîye irsâl eyleye. Ve hâfız-ı kütüblerin bu makule senedleri geldikde tatbîk için mühürleri bir kâğıda bastırılıp her birinin imzâları mühürleri üzerine yazılıp li'ecli't-hıfz asıl mütevellîye irsâl olunup hâfız-ı kütübler mahlûlen ve ref'en tebeddül itdikçe lâhıkların mühürleri dahi bu minvâl üzere **Âsitâne'**de olan asıl mütevellîye irsâl oluna. Ve mürtezikaya mahallinde vazîfe virildikde bir akçeleri tenkîs ve bir kimesne tarafından bir akçe talep olunmaya. Ve kütüb-i mezkûreden cild ve şîrâzeleri ta'mîre muhtâc olanlar zuhûr itdikçe müftî-i belde ve vücûh-i ulemâ nezâretleriyle ka'im-

makam-ı mütevellî ta'mîr itdirüp iktizâ iden masârif-i sahihasını defter ve müftî-i belde mühriyle memhûren asıl mütevellîye irsâl eyleye. Ve asıl mütevellî dahi galle-i vakfından masârif-i mezkûru bilâ tevakkuf ka'im-makama râyic-u bâk olarak nakden irsâl eyleye. Ve vü'sûl (ü) teslimin müş'ir ka'im-makam memhûr sened gönderüp asıl mütevellî yedinde hıfz oluna. Ve senede bir def'a müftî-i belde bulunan efendi ve ulemâ-i i'lâmın vücûhu efendiler ve hâfız-ı kütübler kütüb-hânedeki içtimâ'idüp ka'im-makam-ı mütevellî hazır olduğu hâlde kütüb-i mevcûde ta'dâd ve memhûr kâğıd ile ihbâr oluna. Ve hâfız-ı kütübler mevâlî ve müderrisîn ve kudât ve e'imme ve müezzinîn ve kayyim zümrelerinden ve'l-hâsıl eyyâm-ı hamse-i mezkûrede hizmet-i kütüb-hâne-i mezkûreye mikdâr-ı zerre mâni'olur şugl-i aher ashâbından olmayalar ve hâfız-ı kütübün hizmeti hizmet-i aher ile mâni'atu'l-cem' add olunup bu maddeye dâ'ima dikkat u ihtimâm oluna.

Ve üç nefer hâfız-ı kütübden birinin bir mikdâr mâni'-i şer'isi zuhûr iderse diğer iki nefer hâfız-ı kütübler kütüb-hânedeki mevcûd bulunup ke'l-evvel hizmet-i mezkûreyi ru'yet eyleyeler. Mâni'-i şer'isi mündefi' oldukda kat'en tevakkuf itmeyüp ol dahi diğerlere mülhâk ve edâ-yi hizmet-i lâzimesine mukdim ola.

Bu vesîle ile hâfız-ı kütübler beyherlerinde münâvebe sûreti ihtiyâr olunmak ihtimâli olur ise bir vech ile tecvîz olunmaya. Eğer içlerinden birine iskat-ı farîze-i Hac ve sıla-i rahim misillu bir sefer vâcib olur ise, yalnız o makûleye ruhsat câ'iz ola. Şöyle ki

müftî-i belde ve ittifâk-ı ulemâ ile mu'temed ü müstakim ulemâdan biri intihâb ve yerine vekâlet için müftî ve ulemâ hazerâtının ve ka'im-makam-ı mütevellî ve diğer hâfız-ı kütüblerin mühürleriyle memhûr kâğıd ile asıl mütevellî tarafına inhâ olunup asıl mütevellî tarafından nihâyet bir sene müddet ta'yîn ile memhûr olan kâğıdı virilüp ol-vechile yalnız o kadar müddet şer'an lâzım gelen sefere izin virile. Veyerine intihâb olunan kimesne vekil nasb olunup asıl gelinceye dek vazife-i mu'ayyen temâmen vekile virile. Nihâyet bir seneden ziyâde tehrîr ider ise ciheti ref' ve aşağıda şart kılındığı üzere ahire tevcih oluna ve işbu hac ve sıla-i rahim seferi icâzeti dahi hâfız-ı kütüblerin üçüne ve yahud ikisine birden câiz' olmayup biri gıtdikten sonra ahire dahi icâb ider ise evvel giden gelup hidmetiyle kıyâm itmedikçe diğerine ruhsat bir vech ile câ'iz olmaya. İşbu hac ve sıla-i rahim maddelerinden mâ'adâ sûretle hâfız-ı kütüblükde vekâlet vechen mine'l-vücûh câ'iz olmaya. Bi'n-nefs hidmetinden imtinâ ve ihtiyâr-ı kusûr ve rehâvet ve hilâf-ı şurût-ı vekâletle edâ sûretinden mübâderet ider olur ise o makûlenin cihetini ref' ve kezâlik aşağıda şart kılındığı üzere ahire tevcih oluna ve cihât-ı mezkûrenin kasr-ı yedi şart-ı vakfa mugâyir olmağla kasr-ı yed murâd ider olur ise, ruhsat virilmeyüp bilâ-tevakkuf o makûlenin dahi cihet (i) ref' ve bervech-i âtî ahire tevcih oluna.

Zikr olunan hâfız-ı kütüblerden evvel bulunan kimesnenin bâlâda tahrir olunan şurûtuma âdem-i ri'âyetle cihet (i) ref' olunup yahud bi'emri'l-lâhi te'âlâ vefât idüp cihet-i mezkûresi

mahlûl olur ise yerine hâfız-ı kütüb-i sâni nakl olunup şurût-ı mezkûre üzere yevmî yüzyirmi akçe vazife ile hâfız-ı kütüb-i evvel ola. Sâlis dahi yevmî yüz akçe vazife ile hâfız-ı kütüb-i sâni ola. Ve sâlisin yerine şurûtumda munderic evsâf ile mevsûf bir (müstehak) şahsı müftî ve ulemâ ve ka'im-makam-ı mütevellî ma'rifetleriyle intihâb ve ihtiyâr oluna. Ve tevcihleri için asıl mütevellî tarafına memhûr kâğıdlarıyla inhâ olunup asıl mütevellî dahi ve bâ-ışâret-i şeyhu'l-islâmî tevcih oluna. Ve hâfız-ı kütüblerden biri fevt oldukda sagir veledi kalup örf-i beldeye kıyâsen cihetine sabî ve mürâhik oğluna virildiği sûretde lâ-mahâle birkaç akçe ücret ile bî-gâne bir kimesnenin tevkîli iktizâ idüp bu sûretde gelecek bî-gâne ve mechûlü'l-ahvâl kimesne kütüb-i mevkufe muhâfazasında sadâkat ve istikameti vekâlet takarrübiyle şart eylediğim hidemât-ı kütüb-hâneye ri'âyet idemeyeceği bedîhi olmağla binâ'enaleyh sabî ve mürâhik uşaklara babası mahlûlünden hâfız-ı kütüblük cihâtı tevcih olunması hilâf-ı şartım olduğuna binâen ruhsat virilmeyüp vefât iden evvel ise ber-vech sâni, evvel ve sâlis sâni olup eğer vefât iden sâni ise kezâlik sâlis sâni olup alâ kile't-takdireyn erbâb-ı istihkakdan ehl-i ilm ve mütedeyyin ve müstakim aher kimesne sâlis ola. Ve işbu hâricden bulunacak hâfız-ı kütüb maddesinde ka'im-makam-ı mütevellî gereği gibi taharrî ve dikkat idüp erbâbı olduğunu müftî ve ulemâ hazerâtı ittifâklarıyla gereği gibi teyakkun itmedikçe ale'l-amyâ arz olunmaya. Erbâb-ı olduğu tahakkuk eyledikde tevcihini asıl mütevellî tarafına ka'im makam arz ve arzını müftî ve ulemâ efendilerin mühürlü kâğıdla-

rıyle tasdik itdire. Eğer vefât iden hâfız-ı kütübün kebîr ve evsâf-ı mezkûre ile muttasıf oğlu var ise hizmete müdâvemet ve şurût-ı vakfe ve şurûta ri'âyet şartı ile o makuleye hâfız-ı kütüblük tevcihi câ'iz olup kemâ fi'l-mezkûr yine hâfız-ı kütüb-i sâni evvel ve sâlis sâni olup vefât iden (in) müstehakk olan oğlu sâlis ola.

Ve zikr olunan vakfımın tevliyyetini vazîfe-i merkumesiyle hayâtda oldukça bi'n-nefs kendim mutasarrıf olup âmme-i umûr-ı evkat-ı mezkûre ve kâffe-i mesâlih-i husûs-i merkume ve azl-u nasb-ı erbâb-ı vezâ'if ve izdiyâd-u tenkis-i masârif ve ibdâl-u tebdil-u tağyîr-u istibdâl ve tahvîl-u taklil-u teksîr merreten ba'de uhrâ kendi yedimde dilediğim gibi tasarrufumda olup **bi-emrillâhi'l-meliki's-sübân** ve **bi-inâyet-illâhi'l-kerimi'l-gufrân** azm-i gülşen-serây-ı cinân eylediğimde ebnâ-i ebnâ-i ebnâmın ekberi batnen ba'de batnin fer'an gibbe aslin ba'dehu benât ve evlâd-ı benât ve evlâd-ı evlâd-ı benâtımın zükûrunun ekberi ba'dehu inâsının ekberi kezalik batnen ba'de batnin fer'an gibbe aslin ve ne'uzu b'illâh min zalike evlâdım münkariz olursa utekam ve ba'dehu utekatım ve ba'de-hüma evlâd ve evlâd-ı evlâdlarının evlâd-ı zükûrlarının ekberi ba'dehu inâsının ekberi kezalik batnen ba'de batnin fer'an gibbe aslin ve ba'de inkırâzu'l-küll müfettiş-i mûmâ-ileyh arziyle **bâ-işâret-i şeyhu'l-islâm ve bâ-berât-ı pâdişâhi umûr-ı vakfa** âlim ve şartına râ'i ve müdekkik ve mütedeyyin ve mu'temed-i aleyh bir kimesne mütevellî olup nezâreti vekil-i saltanat-ı uzmâ olan himâye-i hazreti sadr-ı azamîde olup nâzır-ı müşârün-ileyh hareketlerinin hasbeten l'illâhi te'âlâ bi'l-

fadli nezâretleriyle vakf-ı mezkûrun devâm-û imtidâd ve icrâ-yi şerâit esbâbinin istihsâline himmet-i aliyye ve inâyet-i mâlâ-nihâyelerine mezbûli buyurup nâ'il-i ecr-i cezil olalar. Ve dahi mürûr-ı eyyâm ve şuhûr-i a'vâm ile şerâit-i mezkûreye ri'âyet asir olur ise, vakf-ı sâlifü'l-beyân mutlaka umûr-i fu-karâ-i ehl-i îmâna sarf için vakf-ı ebedî ile vakf ola. Ve bu ta'yîn-i sudûr ve tebyîn-i şurût u kuyûd birle zikri mürûr iden kütüb-hâne ve kütüb-i mütenevvi'a ve konag-ı mezkûr hudûdu ile karşusunda kâ'in matbah hudûdu dâhilinde olan mahaller ve **Galata'da vâki'** mahzen ve menzili fâriğan anîş-şevâgil mütevellî-yi mûmâ-ileyh **Âdem Efendi** ye teslim eylediğimde anlar dahi berminvâl-i muharrer vakfiyyet üzere teslim u kabz ve evkaf-ı sâ'ire mütevellîleri misillu tasarruf eylediler. Ve bu hatm-i kelâmı hasbî ve itmâm-ı merâm-ı resmî buyurduklarında gibbu't-tasdik-i şer'i, emr-i vakf tamâm ve hall u teslim-i encâm bulmuş iken vâkif-ı müşârün-ileyh-i esbağallâhü ni'amehu aleyh **Mehmed Râşit Efendi** hazretleri ihtilâf-ı akvâl-i e'imme-i müctehidin-i kirâma vâkif ve turûk-i tashih-i rivâyâte sâ'il müctehidün-i fihâbihi ârif olmalarıyle li'ecli'l-istihkâm ve'l-ahkâm semt-i vifakdan cânib-i hilâf (a) sülûk buyurup meclis-i ma'kud-i mezkûr-ı nebevî ve sa'âdet-şi'âr-ı şerîf-i Ahmedide li'ecli't-tescil nasb buyurdukları mütevellî-yi mûmâ-ileyh **Âdem Efendi** ile kemâ hüve'l-mestûr fi'l-kütübi'l-meşhûr makarr-ı im'ân olup evvelâ akarın vakfiyyeti mefhar-i e'imme-i fuhûl e'azım-ı müctehidinden zevil-ukul olan **İmâm-ı Âzam** ve hümamı sirâcu'l-mille ve'd-dîn üstâzu'l-e'immeti'l-müctehidin **Nu'man ibnu Sâbiti'l-Küfi** cû-

zî bi'l-hayri ve kûffî hazretlerinin mezheb-i hatîr-u re'yi-münîrleri üzere sahîh lâkin âriyyet menzilesinde olmağla benim için rücû'a mesâğ olup sâniyen menkulün vakfiyyeti İmâm-ı müşârûn-ileyh hazretlerinin indinde gayr-ı sahîh ve fahru'l-müctehidîn **Muhammed ibnu Selâme** rahmetullah hazretleri kütüb-i vakfı tecvîz itmeyüp sâlisen vâkıfın menâfi'-i vakfı nefesine şartı İmâm-ı Sâlis müşârûn-ileyh **Muhammed ibnu Hasani's-Şeybânî** hazretleri re'yi-âlîleri üzere sahîh olmadığından nâkis-ı vakf olup derûn-i vakfiyede tahrîr olunduğu üzere vakf-ı mezkûrun tevliyyete ta'yîn olunan vazife nefsimen menfa'at şartı olduğuna binâ'en vakf-ı mezkûr mütenakkız olmanın zikr olunan vakfımın vakfiyyetinden rücû' idüp mâru'z-zikr akar ve arsa ve kütübü ke'levvel milkime istirdâd (ı) murad iderim didiklerinde mütevellîyi mûmâ-ileyh **Âdem Efendi** dahi (cevâb-ı) bâsavâba mübâderet idüp hâl-ı vâkıf-ı müşârûn-ileyh hazretlerinin takrîr-i meşrûhlarına muvâfık lâkin İmâmeyn-i hümâmeyn-i fâzileyn u âlimeyn rahimehümâ'l-lâhi hazretleri indlerinde akar-ı vakf u habsu'l-aynî alâ hükmî meliki'llâhi te'âlâ olduğundan vâkıfın mülkü zâ'il olmanın akar-ı mezkûru mülküne ircâ' mümkün olmayıp ve İmâm-ı sâlis âlim-i rabbânî **İmâm Muhammedü's-Şeybânî** hazretlerinin kavli-şerifleri üzere menkulün vakfiyyeti sahîh olup ve fuhûl-i müctehidînden **Nasır ibnu Yahya rahmetu'llâh** hazretleri kütüb vakfını tecvîz ve kendi kütübünü vakf eylediği meşhûr ve **Fakih ibnu Ca'fer rahmetu'llâh** hazretleri dahi kütüb vakfının sıhhatini tasrîh buyurdıkları kütüb-i mu'teberânda âşîkâr olduğuna binâ'en kütüb-i mezkûrenin dahi vak-

fiyyeti sahîh olup vâkıfın küllen ve ba'zen menâfi'-i vakfı nefesine şartı fâzıl-ı samadânî hazret-i **İmâm Ebu Yûsufi's-sânî** kavli-şerifleri üzere sahîh olduğu musarrah olduğuna binâ'en vâkıf-ı müşârûn-ileyhin vazife-i tevliyyeti nefesine şartı vakfını nâkis olmayup sahîh olmağla bir dürlü rücû' mümkün değildir, diyu yedinde olan akâr ve arsa kütübü redd ü teslimden imtinâ' ve tarafeyn mübtegalarınca faslu hasm u hükm-i şer'a tâlibân olduklarında husûs-ı mezkûre me'zûn-ı bi'l-hükm olan **Mevlânâ-yı Kassâm** müşârûn-ileyh hazretleri dahi bu bâbda te'emmül-i lâyük ve tefekkür-i fâ'ik buyurup temhîd-i kavâ'id-i hayrî ulâ ve teşyîd-i mebânî-i vakfî uhrâ görmekle tarafeynin kelâmına nazar ve mâni'-i hayr olmakdan hazer idüp âlimen bi'l-akâvili'l-mezkûre ve murâ'i-ben bi-cemî'i mâlâ bûdde minhu fi'l-hükmî bi'l-evkaf alâ re'yi men yerâhu mine'l-e'immeti'l-müctehidîni ridvân'ullâhi te'âlâ aleyhim ecma'in zikr olunan akâr ve arsa ve kütüb-hâne ve kütüb-i merkûmenin vakfiyyet ve şurût-ı mezkûrenin sıhhat u cevâzına bi'l-muvâcehe hükm-i şer'î buyurdıklarından sonra vâkıf-ı müşârûn-ileyh inân-ı kelâmını semt-i ahire atf birle gerçi mâru'z-zikr kütüb-hâne ve akâr-ı sâ'ire ve arsa ve kütübün vakfiyyet ve kuyûd ve şurûtu hükm-i mezkûr ile sıhhat buldu. Lâkin **İmam Ebu Hanife** müşârûn-ileyh hazretleri katında sıhhat lüzûmu müstelzim olmayup vakf lâzım olmadığından sâlifü'z-zikr akar ve arsa ve kütüb-hâne ve kütüb-i istircâ' ve temellük câ'iz olmanın kemâ fi'l-evvel mülküne istirdad için mütevellî-i mûmâ-ileyhden taleb iderim diyu, yine mütâlebe buyurdıklarında mütevellî-i mûmâ-ileyh eâna'llâhü'l-Melikü's-şekûr

tekrâr cevâb-ı bâsavâba müte'addi olup katında vâkîfın mücerred vakfiyyet kavli vakfın sıhhat ve lüzûmunu müstelzim vakfın sıhhat ve lüzûmunu müstelzim olup ve âlim-i rabbânî İmâm-ı sâlis müşârün-ileyh **Muhammed ibnu'l-Hasani's-Şeybânî** re-y-i şerîfleri üzere teslim-i ile'l-mütevelli ve zikr-i te'yîd ile vakfa lüzûm âriz olmağla alâ re'yihumâ evkaf-ı mezkûre sahiha ve lâzımadır diyu yine redd u teslimden imtinâ eylediğinde **Mevlâna-yı Kassâm** müşârün-ileyh lâ-zâle'l-hak beyne yedeyhi hazretleri bu bâbda dahi tekrâr te'emmül-i lâyık ve tefekkür-i fâ'ik ile temhîd ile kava'id-i hayru ulâ ve teşyîd-i mebâni-i vakf (ı) uhrâ ve nazmı kerîm ile sâbit-i va'iddeden hazer idüp âlimen bi'l-hilâf beyne'l-eimmeti'l-eslâf ve mer'iyyen bi-cemî'i mâlâ-budde minhu fi'l-hükmi bi'l-evkaf alâ re'yi men yerâhu mine'l-e'immeti'l-müctehidîni rıdvân'allahî te'âlâ aleyhim ecma'în vakf-ı mezkûrun tekrâr sıhhat ve lüzûmuna ve şurût-i merkumenin cevâzına vâkîf-ı müşârün-ileyh müvâcehelelerinde hükmi-i sahih-i şer'î ve kaza-i sarîh-i mer'î buyurmalarıyla vakf-ı mezkûr cemî'i e'imme hazerâti indlerinde vifâken ve ittifâken sahih ve lâzım ve habs-i sarîh-i mütemmim olup finâ ba'd husûs-i mezkûru mübeddil **Hakkelle ve alâ hazretlerinin;**

«Femen Beddelehû ba'de mâ semiahû fe innemâ ismuhû alellezîne yubeddilûnehû. Vallâhü semîun Alim.» **Nazm-ı Kerim**'inde olan **Âsimin** den olacağı bilâ reyn olduktan sonra vâkîf-ı müşârün ileyhi lâ zâle müşârün iley Hz. leri meclis-i şer'î mefkûd-ı mezkûrede mütevelli-i mûmâileyh mahzarında derûn-i vakfında mezkûr olup akvâl-i eimme-i müşârünileyhim hazarâtının ictimâları ve hükmi-i şer'

inin vukuu ile evkaf-ı mezkûre sahiha ve lâzıma ve bil cümle şurût-ı mer'iyye ve ma'mûletün bihâ olup, tevliyyet-i mezkûrenin azl-ü nasbı yedimde olduğundan mâadâ evvelâ nefsime meşrûta olmağla mütevelli-i mûmâileyh **Âdem Efendi** tevliyyet-i mezkûreden hâlen azl ve bi'n-nefs kendim mütevelli olup, zikrolunan akar ve arsa ve kütüphâne ve kütüb-i vakfiyyet üzere bi't-tevliyye talep eylediğimde ol dahi ber vech-i muharrer tamâmen ve kâmilen bana teslim ve ben dahi bi't-temâm ve'l-kemâl ahz ü kabzı itmamla min ba'd vakfım olan akar ve arsa ve kütüb-i mergûmeden bana yed-i mûmâileyhden bir nesne bâkî kalmadı, deyu ikrâr-ı sahih buyurdıklarında mûmâileyh **Âdem Efendi** dahi tasdik ve bu vechile umûr-ı mezkûre hitâm bulduğunu **Mevlânâ'yı Kassâm-ı müşârün-ileyh Hz. leri** mâhallinde tahrîr ve maani meb'ûs-i ümenâ-i şer' ile meclis-i şer'a gelüp alâ vukufihî inha vü takrîr buyurdıklarında ilâ-yı kitâbı tevkîi refîi ile tevşîh buyuran **Hâkim-i hâsım-ı vâlâ Cenâb-ı lâ zâle hükümhû câriyen bi'l-hakkı ve's savâb Hz. leri** dahi hükmi-i mezkûru dahi teğayyür ve vakf-ı merkûmu takviye ve tesdîd buyurub hükmi-i mezkûr dahi münkâd olmağın ecrû'l-vâkîfı ale'l-Hayyi'l-Cevâdi'l-Kerîm. Cerâ zâlike ve hurrîre fi yevmi's-Sâbii min şehri **Rebiu'l-Âhır li seneti İsnâ Aşere ve Mieteyni ve Elf. (7 Rebi' l-Âhır 1212 H.)**

(İşbu sûret kaydına mutâbık olup, **Ankara Vilâyeti Celîlesinde 1 Kânûn-ı Sâni 1322** tarih ve **84 numaralı inhâsiyle vukû bulan talep üzerine ihrâc kılınmıştır) 7 Nisan 1323. (17)**

(17) **Râşid Efendi Kütüphânesinde mahfuz vakfiye sûreti; Dr. Müjgan Cuncur, Vakıflar Dergisi 1969 Ankara sayı VIII sayfa 188 - 195.**

KISALTMALAR

Ef.	: Efendi
yk.	: Yaprak
st.	: Satır
stn.	: Sütun
(yrs)	: Yersiz
(trs)	: Tarihsiz
mm.	: Milimetre
Ölm.	: Ölüm
H.	: Hicrî
M.	: Muhammed (isimler arasında)
M.	: Milâdî Tarih
İst.	: İstanbul
c.	: Cilt
Keşf.	: Keşfü'z-Zunûn
Müst.	: Müstensih
Keşf. Zeyl.	: Keşfü'z-Zunûn Zeyli
H. A.	: Hediye'tü'l-Ârifin
Os. Mif.	: Osmanlı Müellifleri
Top. Sar. Kat	: Topkapı Sarayı Kataloğu.
İst. Ü. Kat.	: İstanbul Üniversitesi Kataloğu.
Mev. Mü Kat.	: Mevlânâ Müzesi Kataloğu.
Brock	: Brockelmann
K. A.	: Kâmûsü'l-A'lâm
Şü. Ktp. Ty.	: Süleymaniye kütüphanesi Türkçe yazmalar kataloğu.

KATALOĞUN HAZIRLANMASINDA TAKİP EDİLEN USUL :

1. Kitap Adı : «Kitap içinde veyâ Bibliyoğrafik Kaynaklarda bulunabilen tam adı.»
2. Varsa Telif veyâ Tercüme Tarihi.
3. Müellif Adı, Künyesi, Nisbeti, Mahlası, Baba adı, doğum ve ölüm tarihleri.
4. Kitabın Konusu.
5. Kütüphânedeki Demirbaş Kayıt Numarası.
6. Yaprak Sayısı.
7. Satır sayısı
8. Sütun sayısı (manzum eserler için.)
9. Kitabın dış ebadı
10. Yazı ebadı
11. Yazı çeşidi
12. Müstensih adı
13. İstinsah tarihi ve yeri
14. Kitap hakkında kısa bir açıklama.
15. Kitap adının bulunabildiği Bibliyoğrafik kaynak.

TÜRKÇE YAZMALAR

TURKISH MANUSCRIPTS



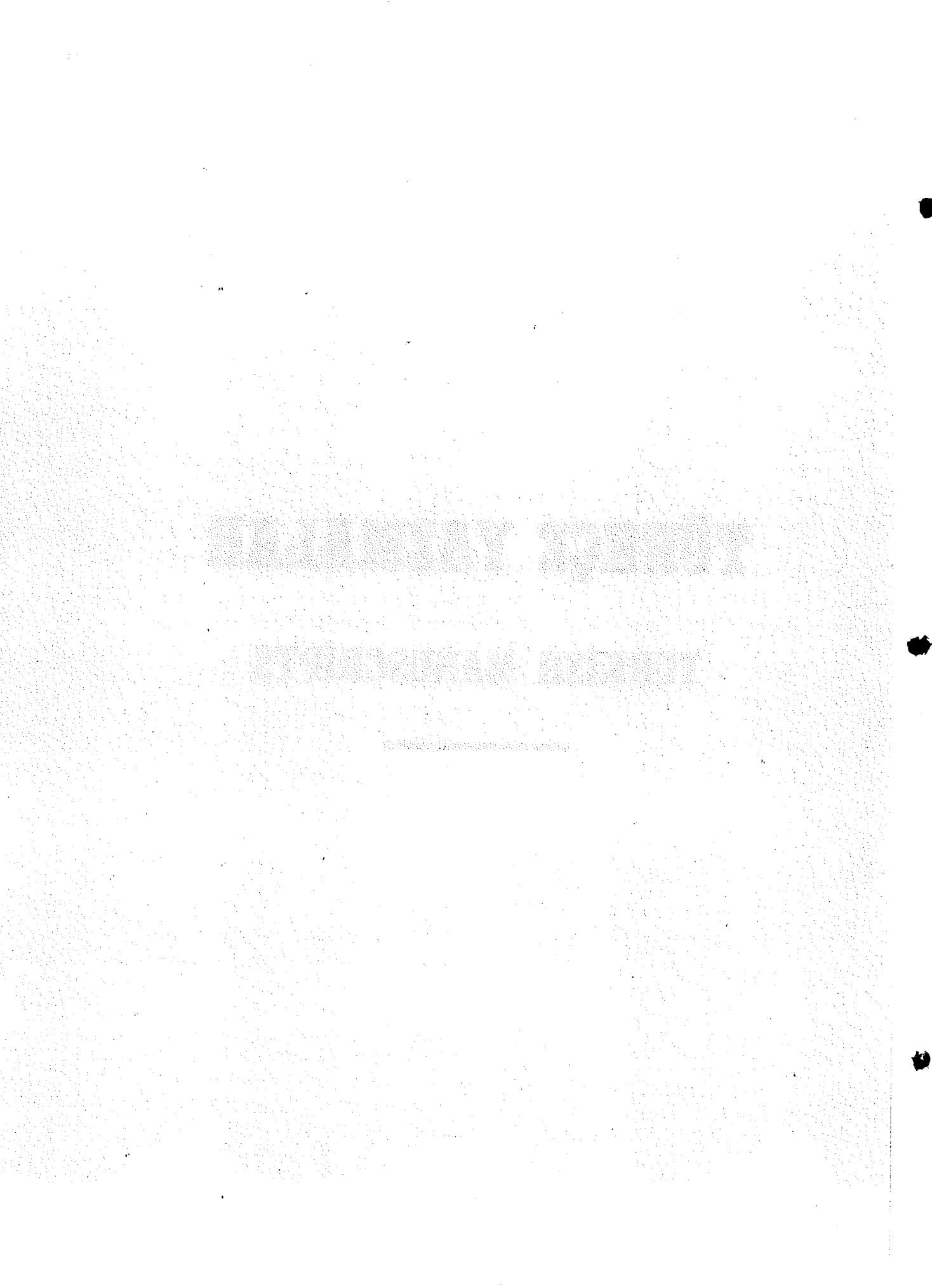

1

Acâibü'l-Mahlûkât

Ahmed Bicân, Yazıcı-zâde Ahmed b. Sâlih, (Ölüm. 895 H.)

(Coğrafya)

Râşid Ef. Eki 26098 yk. 85, st. 13, 228x145, (145x70) mm. Nesih, Şaban Ef. 1253 H.

Keşf. 2. 1127

★

2

el-A'dâd fi i'dâd'i-z-zâd li'l-mîâd

İbrâhim Hanif, b. Mustafa (Ölüm 1189 H.)

(Gizli İlimler)

Râşid Ef. 1121. yk. 140, st. 13, 165x105, (122x54) mm. 1178 H.

Keşf. Zeyl. 1.99

★

3

Ahbâru'l-Hac fi'l-Menâsik

Bostânü'l-Halveti, Sinânüddin Yûsuf b. Yâkub, (ölüm 989 H.)

(Fıkıh)

Râşid Ef. Eki 11187. yk. 3 + 179, st. 11, 175x120, (115x65) mm.

H.A. 2.564

★

4

Ahbâru'l- (Akvâlü'l) Müselleme fi Gazevâtü'l-Mesleme Nergisi, Mehmed b. Ahmed Bosna'lı, (1000 - 1044 H.)

(Tarih)

Râşid Ef. 590/5. yk. 226b - 261 a, st. 23, 285x155, (200x85) mm.

Râşid Ef. 1299/2. yk. 53 b - 95 a, st. 23, 195x140, (155x56) mm. Râmi Paşa, 1063 H.

«Muhyiddin-i Arabi'ye nisbet olunan «Müsâmerât» isimli eserden tercüme

edilmiş olup, Emevilerden V. Halife Abdülmelik b. Mervan'ın oğlu Mesleme'nin 98 H. de İstanbul'u muhâsara etmesi ve diğer gazâları anlatılmaktadır.»

Keşf. Zeyl. 1.114

★

5

Ahkâm-ı Duvâzde Bürûc Tercümesi Manzum (Hey'et)

Râşid Ef. 578/10. yk. 76 b - 79 b, st. 15, 170x104, (bbxbb) mm.

«Nasîrü'd-Dîn-i Tûsi (579 - 672 H.) nin bu adı taşıyan 38 beyitlik Farsça mesnevîsinin yine manzum tercümesi olup, Tûsi bu eserinde her burcda meydana gelecek hâdiseleri üç beyitle açıklamış olup, mütercim de bu üç beyitin altına yine üç beyitle mesnevî tarzında tercüme etmiştir ki, bu günkü gazetelerde yayınlanan faldan başka birşey değildir.»

★

6

Ahlâk-ı Alâî

(Telif : 973 H.)

Kınalı-zâde, Alâüddin Ali Çelebi b. Emrullâh, (916 - 979 H.)

(Ahlâk, Siyâset ve Âdâb-ı Muâşeret)

Râşid Ef. 1082 yk. 221, st. 21. 225x125, (175x83) mm. 1000 H.

«Gazi Mehmed Ali Paşa'ya ithaf olunmuştur.»

Keşf. 1.37

★

7

Ahlâk-ı Hamîde ve Zemîme Risâlesi (Ahlâk)

Râşid Ef. 511/1. yk. 1 b - 34 a, st. 13, 154x103, (105x60) mm. 1104 H.

«Birgivi (926 - 981 H.)'nin «Tarîgâtü'l-Muhammediyye» isimli Arapça eserinden bazı parçaların tercümesidir.»

Ahşenü'l-Hadîs

Okcu-zâde, Mehmed Sâhî b. Mehmed Paşa «Reîsü'l-Küttâp», (Ölüm 1039 H.)

(Hadîs)

Râşid Ef. 152. yk. 156, st. 19, 240x133, (168x70) mm. 1069 H.

Keşf. 1.17

★

9

Ahterî-i Kebîr

(Telif : 938 H.)

Ahterî, Muslihuddîn Mustafa b. Şemsüddîn Ahmed Karahisârî (Ölüm 968 H.)

(Lûgat)

Râşid Ef. 1035. yk. 328, st. 35, 328x203, (278x148) mm.

Keşf. 1.31

★

10

Ahvâl-i Âlem-i Berzah

Vücûdî, Mehmed b. Abdülazîz, (Ölüm 1021 H.)

(Mev'iza)

Râşid Ef. 527. yk. 2 + 97, st. 21, 200: 30, (150x80) mm.

«İbni Kayyim el-Cevzî (691 - 751 H.) nin «Kitâbü'r-Rûh fi'l-Kelâm alâ Ervâhî'l-Emvât» isimli Arapça eserinin tercümesi olup, sonunda mütercimün 35 beyitlik bir kasidesi vardır.»

Os. Mlf. 3.159

★

11

Ahvâl-i Kiyâmet.

Ebü's-Suûd, Mehmed b. Mehmed el-İlmâdî, «Şeyhu'l-İslâm», (896 - 982) H.)

(Akâid)

Râşid Ef. Eki 196/9. yk. 68 b - 72 a, st. 17, 210x136, (145x88) mm.

Akâid

Sinânpaşa, Sinânü'd-Dîn Yûsuf b. Hayrû'd-Dîn Hızır Beğ, (844 - 891 H.) (Akâid)

Râşid Ef. Eki 1425/2. yk. 35 b - 99 a, st. 19, 215x135, (167x82) mm.

Os. Mlf. 2.223

★

13

Akâid Risâlesi

(Akâid)

Râşid Ef. 511/3. yk. 36 b - 37 a, st. 13, 154x103, (105x60) mm.

★

14

Akâid Risâlesi

(Telif : 1098 H.)

Zencânî, İshak b. Hasan et-Tökâdî, (Ölüm 1000 H.)

Manzum (Akâid)

Râşid Ef. Eki 70/5. yk. 69 b - 83 a, st. 13, stn. 2, 212x135, (163x93) mm.

Râşid Ef. Eki 1422/5. yk. 98 b 110 b, st. 15, stn. 2, 200x115, (bbxbb) mm.

Os. Mlf. 1.231

★

15

Akâid Risâlesi

(Akâid)

Râşid Ef. Eki 1490. yk. 169, st. 15, 210x160, (150x90) mm. 991 H.

★

16

Akâid Risâlesi

Rûmî Efendi

(Akâid)

Râşid Ef. Eki 21538/4. yk. 20 b - 28 b, st. 19, 195x140, (bbxbb) mm.

17

Akâid Risâlesi

(Akâid)

Râşid Ef. Eki 21438/6. yk. 85 b - 92 b, st. bb., 195x140, (bbxbb) mm.

★

18

Aksa'l-Ereb fi Tercümeti Mukaddime-ti'l-Edeb

(Tercüme : 1117 H.)

İshak Hocası, Ahmed b. Hayrû'd-Dîn Güzelhisârî, (Ölüm 1120 H.) (Lûgat)

Râşid Ef. 1033. yk. 5 + 413, st. 33, 306x188, (220x104) mm.

«Zemahşerî (417 - 538 H.)'nin «Mukaddimetü'l-Edeb» isimli Arapça eserinin tercümesidir.»

Keşf. 2. 1798

★

19

Akvemü'l-Vesâil fi Tercümeti's-Şemâil İshak Hocası, Ahmed b. Hayrû'd-Dîn Güzelhisârî, (Ölüm 1120 H.) (Şemâil)

Râşid Ef. 125. yk. 3 + 368, st. 29, 275x162, (195x88) mm. 1167 H.

«Tirmizî (209 - 279 H.) nin «eş-Şemâilü'n-Nebeviyye» adlı Arapça eserinin tercümesi.»

Keşf. 2.1060

★

20

Âlât-ı Hendsiyye fi Levâzımı'l-Harb (Askerî)

Râşid Ef. 1220/1. yk. 1 b - 13 b, st. 35 328x187, (235x110) mm.

★

21

Arapça - Türkçe Lûgat.

İbni Melek, Abdü'l-Latîf b Abdü'l-Mecîd, (Ölüm 885 H.)

— 53 —

Manzum (Lûgat)

(Râşid Ef. Eki 11279/2. yk. 39 b - 69 b, st. 9, 200x150, (150x70) mm. sonu eksik.

★

22

Arûz

Ali b. Hüseyin Amasya'lı, (Ölüm 1096 H.'den sonra)

(Edebiyât)

Râşid Ef. Eki 1491/1. yk. 1 b - 10 â, st. 13, 166x110, (117x70) mm. 1139 H.

Os. Mlf. 1.354

★

23

Arûz Tercümesi

(Tercüme : 1059 H.)

Abdullâh b. Abdü'l-Bâkî, (Ölüm 1059 H.'den sonra)

Manzum (Edebiyat)

Râşid Ef. 606/5. yk. 84 b - 89 a, st. bb., stn. 2, 200x148, (bbxbb) mm.

«Ebü'l-Ceyş el-Endülüsî (Ölüm 549 H.) nin «Arûzü'l-Endülüsî» isimli Arapça eserinin tercümesi.»

★

24

Âsaf-Nâme

bak :

Hırzû'l-Mülûk

★

25

Aşeretü'l-Mübeşşire mine'l-Âyât.

(Telif : 994 H.)

(Tefsîr)

Râşid Ef. Eki 451/1. yk. 1 b - 26 a, st. 17, 192x140, (115x65) mm.

Râşid Ef. Eki 1366/2. yk. 92 b - 114 b, st. 19, 204x125, (148x70) mm.

«Kur'ân-ı Kerim'deki müjdeleyici on âyet-i kerime bir araya getirilerek tefsir edilmiştir.»

— 54 —

26

Avâmilü'l-Cürcânî Tercümesi.

(Tercüme : 987 H.)

Manzum (Nahiv)

Râşid Ef. 704/4. yk. 264 b - 273 a, st. 9, stn. 2, 148x98, (95x60) mm.

«Abdü'l-Kâhir Cürcânî (Ölüm 474 H.) nin «Avâmilü'l-Mie» isimli Arapça eserinin tercümesi.»

★

27

Avâmil Tercümesi.

(Nahiv)

Râşid Ef. Eki 11287/3. yk. 46 b - 47 b, st 23, 200x133, (153x80) mm.

★

28

Avâmil Tercümesi.

(Nahiv)

Râşid E. 704/5. yk. 274 b - 284 a, st. 9, 148x98, (95x40) mm.

★

29

Avârifü'l-Maârif Tercümesi.

(Tercüme : 863 H.)

Hacı Ahmed b. Seydî el-Bağavî, (Ölüm 863 H.'den sonra)

(Tas: uf)

Râşid Ef. Eki 1073. yk. 390, st. 17 300x210, (216x137) mm.

«Sühreverdî (539 - 632 H.)'nin «Avârifü'l-Maârif» adlı Arapça eserinin tercümesi.»

— B —

30

Bahru'l-Ğarâib

(Telif : 850 H.)

Halîmî, Lutfullâh b. Ebi Yûsuf, Amasya'lı, (Ölüm 882 H. den sonra)

(Farsça - Türkçe Lûgat)

— 55 —

Râşid Ef. 1040 yk. 120, st. 21, 204x145, (145x90) mm.

Râşid Ef. Eki 1060 yk. 192, st. 19, 288x175, (198x127) mm

«Bu eser, Fâtih Sultan Mehmed Han'a takdîm edilmiştir.»

Keşf. 1.225

★

31

Bahru'l-Maârif.

(Telif : 956 H.)

Sürürî, Muslihu'd-Dîn Mustafa b. Şaban Gelibolu'lu, (897 - 969 H.)

Manzum ve mensur (Edebiyat)

Râşid Ef. 608. yk. 144, st. bb. 213x140, (152x77) mm. 963 H.

Keşf. 1.226

★

32

Bahru'l-Mesâil.

(Telif : 1023 H.)

Hâfız Mahmud b. Abdullâh Vardar'lı, (Ölüm 1054 H.)

(Ferâiz)

Râşid Ef. 657. yk. 6 + 296, st. 25, 205x147, (160x88) mm.

Keşf. Zeyl. 1.166

★

33

Bâlî Ef.'nin Vezîr-i A'zam Hz. İerine gönderdiği mektup.

Şeyh Bâlî Efendi Sofyalı, (Ölüm 960 H.)

(Mev'iza)

Râşid Ef. 985/4. yk. 99 a - 102 a, st. 21, 300x210, (245x150) mm.

★

34

Behcetü'l-Ârifin ve Ravzatü's-Sâlikin.

Unkûdî, Süleyman b. Şeyh Halîl «Rumeli Müftüsü».

(Akâid)

— 56 —

Râşid Ef. 509/3. yk. 27 b - 65 b, st. 19, 213x153, (bbxbb) mm. 1163 H.

★

35

Behcetü'l-Fetâvâ.

Ebü'l-Fazl Abdullah b. Mehmed Yenişehirli «Şeyhu'l-İslâm», (Ölüm 1156 H.)

(Fıkıh)

(Râşid Ef. 389. yk. 6 + 164, st. 39, 310x175, (240x88) mm 1149 H.

Râşid Ef. Eki 9219. yk. 6 + 365, st. 21, 215x135, (155x80) mm. 1200 H.

Râşid Ef. Eki 26110 yk. 8 + 195. st. 29, 355x240, (255x86) mm.

Keşf. Zeyl. 1.202

★

36

Behcetü'l-Lügât

(Telif : 1138 - 1145 H.)

Es'ad Muhammed b. Ebû İshâk İsmâîl «Şeyhu'l-İslâm», 1096 - 1166 H.)

(Arapça - Farsça - Türkçe Lûgat)

Râşid Ef. 1037. yk. 305, st. 13, 282x172, (202x95) mm.

«Es'ad Ef. nin «Lehcetü'l-lügât» isimli eserinin yine kendisi tarafından yapılmış telhisidir.»

Keşf. Zeyl. 2.417

★

37

Bina ve Maksûd Tercümesi

(Sarf)

Râşid Ef. Eki 4847. yk. 87, st. 13, 186x120, (151x88) mm.

★

38

Bostan Şerhi

Şem'i, Şem'ullâh Ef. Perzerinli. (Ölüm 1000 H.)

(Edebiyat, Ahlâk)

— 57 —

Râşid Ef. Eki 1373. yk. 273, st. 21, 206x133, (163x79) mm. Edirne 1003 H.

Keşf. 1.244

★

39

Bostân-ı Efrûz Cinân der Şerhi Kitâb-ı Gülistân

Hüseyin b. Rüstem Kefe'li «Mekke Kadısı», (Ölüm 1010 H.)

(Edebiyat, Ahlâk)

Râşid Ef. 566. yk. 416, st. 23. 225x142, (172x86) mm.

«Sa'dî Şirâzî'nin «Gülistân» isimli Farsça eserinin tercüme ve şerhi.»

Keşf. 2.1054 - 55

★

— C —

40

Câme-i Atlâs

Yûsuf b. Yâkub Halveti,

(Tasavvuf)

Râşid Ef. 570/4. yk. 72 b - 80 a, st. 35, 287x183, (bbxbb) mm. 1024 H.

★

41

Câmiu'l-Münşeât.

(Telif : 979 H.)

Firizucuklu, (Ölüm 979 H.'den sonra)
(Edebiyat)

Râşid Ef. 609. yk. 370, st. 25, 305x200, (233x110) mm.

«İran şâirlerinden Şâhî (Ölüm 857 H.) nin «Sahife-i Şâhî» adlı Farsça eserinin tercümesi olup, Hüseyin Celâli'nin işâretiyle Kânûni'nin oğlu Sultan Selim için tercüme edilmiştir.»

Keşf. 2.1076

★

42

Cevâhiru'l-Esdâf.

(Tefsîr)

— 58 —

Râşid Ef. Eki 69. yk. 450, st. 17,
275x195, (185x116) mm. 986 H.

«Fâtiha'dan İsrâ Sûresi'nin sonuna ka-
dardır.»

«Candaroğullarından İsfendiyar Beğ'in
(1392 - 1443 M.) emriyle Sultan-zâde
İbrâhîm Beğ için telif edilmiştir.»

Keşf. 1.612

★

43

Cevâhir-i Fevâhîr-i Mesnevî

(Telif : 1041 H.)

Sarı Abdullâh Efendi b. Mehmed,
(992 - 1071 H.)

(Mev'îza, Tasavvuf)

Râşid Ef. 1089/1 - 2

1. c : 5 + 492 yk. 31 st. 308x195,
(218x113) mm. 1197 H.

2. c : 4 + 461 yk. 31 st. 308x195,
(218x113) mm. 1195 H.

«Mevlânâ Celâleddîn-i Rûmî'nin «Mes-
nevî» sinin tercüme ve şerhi.»

Os. Mlf. 1.101

★

44

Cevâhiru'l-Kelimât.

Şemsî

(Arapça - Türkçe Manzum Lûgat)

Râşid Ef. Eki 1065/3. yk. 100 b -
120 a, st. 17, 210x150, (145x86)
mm.

★

45

Cevhere-i Behiyye-i Ahmediyye fi
Şerhi'l-Vasiyyeti'l-Muhammediyye.

Kadi-zâde, Ahmed b. Mehmed Emîn
İstanbul'lu, (1133 - 1197 H.)

(Akâid, Ahlâk)

Râşid Ef. Eki 11207. yk. 169, st. 23,
202x140, (160x95) mm. 1225 H.

«Birgivi (926 - 981 H.)'nin «Vasiyyet-
Nâme» isimli eserinin şerhi.»

Keşf. Zeyl. 1.385

46

Ceveretü'l-Bidâye ve Dürretü'n-Nihâye.
(Telif : 1049 H.)

Sarı Abdullâh Ef. b. Mehmed, (992
1071 H.)

(Tasavvuf)

Râşid Ef. 1094 yk. 226, st. 19 212x
120, (154x61) mm.

«İV. Murad'ın Bağdad fethinden, bazı
evliyâ menkabelerinden ve genellikle
de tasavvufdan bahseden bir eserdir.»

Keşf. Zeyl. 1.385

★

47

Cihâr-ı Yâr-ı Güzîn Hakkında Vârid
Olan Ehâdis-i Şerife.

(Arapça - Türkçe manzum Hadîs)

Râşid Ef. Eki 196/8. yk. 66.b - 67 a,
st. bb., stn. 2, 210x136, (145x68)
mm.

★

48

Cübbü'l-Mesâil.

Sivâsî, Ebü'l-Leys Muhârrem b. Meh-
med, (Ölüm 1000 H.)

(Fıkıh)

Râşid Ef. 311. yk. 70, st. 21, 205x145,
(160x98) mm. 1112 H.

★

— D —

49

Dakâyıku'l-Hakâyık.

Kemalpaşa-zâde, Şemsü'd-Dîn Ahmed
b. Süleymân «Şeyhu'l-İslâm». (Ölüm
940 H.)

(Lûgat)

Râşid Ef. Eki 892/1. yk. 1 b - 102 a,
st. 19, 194x116, (133x60) mm.

Râşid Ef. 1029. yk. 145. st. 15, 205x
135, (130x65) mm. «Bu kitap birbir-
lerine yakın fakat aynı manada olma-
yan Fasça kelimeleri açıklamaktadır.»

Keşf. 1.758

— 60 —

Delâil-i Nübüvvet-i Muhammedî ve Şemâil-i Fütüvvet-i Ahmedî.

Altıparmak, Mehmed b. Mehmed Üsküblü, (Ölüm 1003 H.)
(Siyer)

Râşid Ef. Eki 906. yk. 400, st. 29, 295x160, (200x100) mm. 1089 H.

Râşid Ef. 955. yk. 555, st. 29, 263x155, (189x100) mm. 1071 H.

Keşf. 2. 1724

★

51

Din ve Millet Risâlesi.
(Akâid)

Râşid Ef. 511/6. yk. 49 a - 54 b, st. 13, 154x103, (105x60) mm.

★

52

Devr ve Reâs'ın Haramlığı Hakkında bir Risâle.
(Tasavvuf)

Râşid Ef. 511/7. yk. 55 a - 58 b, st. 13, 154x103, (105x60) mm.

★

53

Divân.

Behiştî, Ramazan b. Abdü'l-Muhsin Vize'li, (Ölüm 977 H.)
(Manzum Edebiyat)

Râşid Ef. 1257. yk. 64, st. 17, stn. 2, 185x110, (128x77) mm.

Keşf. 1.780

★

54

Divân.

Sâbit, Alâü'd-Dîn Bosna'lı, (1060 - 1124 H.)

Manzum (Edebiyat)

Râşid Ef. 1268. yk. 162, st. 15, stn. 2, 202x130, (158x92) mm. 1137 H.

Os. Mlf. 2.119

★

55

Divân.

Câzım

Manzum (Edebiyat)

Râşid Ef. 1288. yk. 64, st. 21 stn. 2, 220x140, (170x80) mm.

«Kütüphâne kayıtlarına «Divân-ı Hâzım» diye geçmiş, fakat kitabın içindeki mahlas beyitlerinin hepsinde de «CÂZİM» diye geçmektedir.»

Keşf. Zeyl. 1.496 ?

★

56

Divân.

Cem Sultan b. Fâti Sultan Mehmed, (864 - 900 H.)

Manzum (Edebiyat)

Râşid Ef. 1262. yk. 55, st. 15, stn. 2, 190x115, (150x80) mm.

Keşf. 1.782

★

57

Divân.

(Telif : 1055 H.)

Cevrî, İbrâhim Çelebi Dede b. Abdullah el-Mevlevî, (Ölüm 1065 H.)

Manzum (Edebiyat)

Râşid Ef. 1286. yk. 108, st. 17, stn. 2, 208x115, (150x70) mm. 1055 H.
Müellif hattı.

H. A 1. 32; K. A'lâm 3.1851

★

58

Divân.

Hâletî, Azmî-zâde Mustafa b. Mehmed, (977 - 1040 H.)

Manzum (Edebiyat)

Râşid Ef. 1277. yk. 139, st. 15, stn. 2, 200x130, (160x80) mm.
Keşf. 1.784

★
59

Divân.

(Telif : 1027 H.)

Hilmî, Vahyî-zâde Abdullah Rûmî b. Mustafa Rûmî «Medîne Kadısı», (Ölüm 1108 H.)

Râşid Ef. 583. yk. 121, st. 19, stn. 2, 200x128, (152x82) mm.

«Kitabın sırtında «Gülşen-i Elfâz-ı Hilmî der Nasâyih-ı Mülûk ve Vüzerâ» yazılıdır»

Keşf. 1.786

★
60

Divân.

Haşmet, Mehmed Saîd b. Abbâs. (Ölüm 1182 H.)

Manzum (Edebiyat)

Râşid Ef. 1310. yk. 126, st. 17, stn. 2, 215x145, (147x75) mm. «sonu eksik.»

Râşid Ef. Eki 21522. yk. 112, st. 19, stn. 2, 210x134, (170x80) mm.

Keşf. Zeyl 1.498

★
61

Divân.

Hayretî, Mehmed Vardarlı, (Ölüm 953 H.)

Manzum (Edebiyat)

Râşid Ef. 1298. yk. 145, st. 13, stn. 2, 200x130, (132x80) mm.

Keşf. 1.786

★
62

Divân.

(Telif : 1003 H.)

Ruhî Bağdâdî, Osmân, (Ölüm 1014 H.)

Manzum (Edebiyat)

— 63 —

Râşid Ef. 1305. yk. 96, st. 17, stn. 2, 250x155, (180x86) mm. 1195 H.
Keşf. 1.790

★
63

Divân.

Şehrî, Ali Çelebi Malatya'lı, (Ölüm 1061 veya 1071 H.)

Manzum (Edebiyat)

Râşid Ef. 1265. yk. 45, st. 17, stn. 2, 136x120, (130x65) mm

★
64

Divân.

Sabri, Mehmed Şerif b. Ahmed Hilmî Nâzik Edirne'li, (Ölüm 1055 H.)

Manzum (Edebiyat)

Râşid Ef. 1269. yk. 66, st. 19, stn. 2, 195x110, (145x65) mm.

Keşf. 1.797

★
65

Divân.

Azîz Ef. Ali b. Tahmisci Mehmed, (Ölüm 1210 H.)

Manzum (Edebiyat)

Râşid Ef. 1272. yk. 63, st. 17, stn. 2, 235x132, (165x70) mm.

Sü Ktp. Ty. 97

★
66

Divân.

Fasih Dede, Dukakin-zâde Ahmed b. Mehmed, (Ölüm 1111 H.)

Manzum (Edebiyat)

Râşid Ef. 1258. yk. 76, st. 13 stn. 2, 196x130, (145x80) mm.

Keşf. Zeyl. 1.522

★
67

Divân.

Fuzûfî, Mehmed b. Süleymân el-Bağdâdî, (Ölüm 963 H.)

Manzum (Edebiyat)

Râşid Ef. 1304. yk. 106, st. 15, stn. 2.
235x150, (175x90) mm. 1071 H.

Râşid Ef. Eki 1315. yk. 107, st. 15, stn.
2, 205x140, (158x84) mm.

Keşf. 1.805

★

68

Dîvân.

Fehîm-i Kadîm, Uncu-zâde Mustafa Çe-
lebi İstanbul'lu, (Ölüm 1058 H.)

Manzum (Edebiyat)

Râşid Ef. 1313. yk. 79, st. 15, stn. 2,
195x125, (135x75) mm 1081 H.

Top. Sa. Kat 2.149

★

69

Dîvân.

Münifü'l-Antâkî, Mustafa b. Mehmed,
(Ölüm 1156 H.)

Manzum (Edebiyat)

Râşid Ef. 1270. yk. 59, st. 19, stn. 2,
202x127, (145x73) mm.

Keşf. Zeyl. 1.531

★

70

Dîvân.

Nâilî-i Kadîm, Pîri-zâde Mustafa Çele-
bi b. Pîri Halîfe, (Ölüm 1077 H.)

Manzum (Edebiyat)

Râşid Ef. 1285. yk. 85, st. 15, stn. 2,
225x135, (165x82) mm.

Os. Mlf. 2.443

★

71

Dîvân.

Nazîm, Yahyâ İstanbul'lu, (1059
1139 H.)

Manzum (Edebiyat)

Râşid Ef. 1309. yk. 364, st. 21, stn. 2,
250x70, (170x85) mm.

Top. Sa. Kat. 2.179

72

Dîvân.

Nevres-i Kadîm, Abdü'r-Rezzâk b. Ab-
dullâh Kerkük'lü, (Ölüm 1175 H.)

Manzum (Edebiyat)

Râşid Ef. 1279. yk. 102, st. 25, stn. 2,
290x155, (235x95) mm.

Keşf. Zeyl. 1.535

★

73

Dîvân.

Seyyid Vehbî, Keçoci-zâde Seyyid Hü
seyn Vehbî b. Hacı Ahmed, (Ölüm
1149 H.)

Manzum (Edebiyat)

Râşid Ef. 1294. yk. 220, st. 18, stn. 2,
235x145, (160x80) mm.

Keşf. Zeyl. 1.538

74

★

Dîvân.

Yahyâ b. Zekerîyyâ «Şeyhu'l-İslâm»
(960 - 1053 H.)

Manzum (Edebiyat)

Râşid Ef. 1291. yk. 75, st. 13, stn. 2;
195x115, (130x68) mm.

Keşf. 1.820

★

75

Dîvân.

Hüdâyî, Aziz Mahmud Ef. Üsküdar'lı,
(Ölüm 1038 H.)

(Edebiyat)

Râşid Ef. Eki 26187. yk. 33, st. 21,
stn. 2, 207x135, (173x83) mm. Hare-
keli Nesih.

Keşf. Zeyl. 1.533

★

76

Dîvân-ı Hâfız Şerhi

Sürûri, Mustafa b. Şaban Gelibolu'lu,
(Ölüm 969 H.)

(Edebiyat)

Râşid Ef. 1306. yk. 346, st. 21, 205x140. (bbxbb) mm. 1029 H.

Hâfız Şîrâzî (Ölüm 791 H.)'nin Farsça Dîvânının tercüme ve şerhi.»

Keşf. 1.783

★

77

Dîvân-ı Hâfız Şerhi.

Sûdî Bosnavî, (Ölüm 1005 H.)

(Edebiyat)

Râşid Ef. 618. yk. 555, st. 31 310x195, (210x110) mm. 1198 H.

«Hâfız Şîrâzî (Ölüm 791 H.)'nin Farsça Dîvânının tercüme ve şerhi.»

Keşf. 1.784

★

78

Dürretü't-Tâc fi Sîret-i Sâhibi'l-Mi'râc

Veysî Ef. Veysî b. Mehmed Alaşehir'li (969 - 1037 H.)

(Siyer)

Râşid Ef. 930/1 - 2. yk. 1 b - 159 b, st. 21, 253x146, (170x90) mm.

«Hz. Muhammed (S.A.V.)'in doğumundan Bedir Savaşı'na kadardır.»

Keşf. 1.738

★

79

Dürretü't-Tâc fi Sîret-i Sâhibi'l-Mi'râc Zeyli.

Nâbî, Yûsuf b. Abdullâh el-Ruhâvî (Ölüm 1124 H.)

(Siyer)

Râşid Ef. 930/3. yk. 161 b - 349 b, st. 21, 253x146, (170x90) mm.

«Benî Kaynuka Gazvesi'nden Mekke'nin fethine kadardır.»

Os. Mlf. 2.448

★

80

Dürretü't-Tâc fi Sîret-i Sâhibi'l-Mi'râc Zeyli.

Nazmî-zâde, Murtaza b. Alî el-Bağdâdî, (Ölüm 1136 H.)

(Siyer)

Râşid Ef. 930/4. yk. 350 b - 445 b, st. 21, 253x146, (170x90) mm. 1130 H.

«Mekke'nin fethinden Resûlullâh (S.A.V.)'in vefâtına kadardır.»

Os. Mlf. 3.153

★

81

Dürr-i Ferîd.

(Telif : 1065 H.)

Abdü's-Samed b. Abdullâh el-Kırîmî, (Ölüm 1065 H.'den sonra)

(Tecvîd)

Râşid Ef. 1204. yk. 59, st. 11, 205x128, (132x76) mm. 1065 H. Müellif hattı.

«Kırım Hanlarından Mehmed Giray Han b. Selâmet Giray Han zamanında yazılmıştır.»

★

82

Dürr-i Manzûm.

Nidâyî, Mehmed Efendi Ankara'lı, (Ölüm 976 H.)

(Tıp)

Râşid Ef. 570/5. yk. 82 b - 88 a, st. 35, 287x138, (bbxbb) mm. 1024 H.

«Sultan II. Selim için yazılmıştır.»

Top. Sa. Kat. 1.592

★

83

Dürr-i Mekkûn.

Mehmed Nûrû'd-Dîn el-Mısrî (Akâid)

Râşid Ef. 659/12. yk. 55 b - 156 b, st. 17, 195x120, (147x82) mm. 1172 H.

★

84

Dürr-i Mekkûn.

Ahmed Bîcân, Yazıcı-zâde Ahmed b.

Sâlih Gelibolu'lu, (Ölüm 859 H.)
(Coğrafya)

Râşid Ef. 1328. yk. 102, st. 19 205x
135, (130x70) mm. 1034 H.

Top. Sa. Kat. 1.440

★

85

Dürr-i Mekkûn.
(Akâid)

Râşid Ef. Eki 1425/3. yk. 100 a -
106 a, st. 19, 215x135, (167x82) mm.

★

85/b

Dürr-i Yetim Tercümesi

Eskici-zâde, Seyyid Ali Mehdî b. Hüseyin
Edirne'li, (Ölüm 1243 H.)
(Tecvid)

Râşid Ef. Eki 26429. yk. 13, st. 23,
210x165, (bbxbb) mm. ûes-Ta'lik. Bir-
givi'nin «ed-Dürrü'l-Yetim» isimli ese-
rinin tercümesidir.»

Os. Mlf. 1.242.

★

86

Düstûru'l-Amel fi Durûbi'l-Emsâl.

Riyâzî, Mehmed b. Dâvud el-Atrûşî,
(Ölüm 1054 H.)
(Edebiyat)

Râşid Ef. 588/3. yk. 99 b - 158 a, st.
19, 194x112, (133x63) mm.

«Darb-ı meseller Farsça olup, Alfabe
sirasına göre dizilmiştir.»

Keşf. Zeyl. 1.472

★

87

Düstûru'l-Amel fi Mübâhâti'l-İbâdât.

Veysî Ef. Veysî b. Mehmed Alaşehir'li,
(969 - 1037 H.)
(Fıkıh)

Râşid Ef. 930/6. yk. 465 b - 471 b, st
21, 253x146, (170x90) mm.

Keşf. 1.754.

— E —

88

Ebü's-Suûd Ef.'nin Verdiği bazı Fetâ-
vây-ı Şerife'nin Sûreti.

Ebü's-Suûd Ef. Mehmed (Ahmed) b.
Mehmed el-İmâdî, (896 - 892 H.)
(Fıkıh)

Râşid Ef. Eki 685/2. yk. 9 a - 17 b, st.
19, 210x150, (145x85) mm.

«Arazi, Sigara, Altın ve Gümüşlü ku-
maş ve Âlim kimsenin fisg-u fücûr et-
mesi gibi meseleler hakkındaki fetvala-
rı ve Hacca gitmek için izn-i Hümâyun
isteği.»

★

89

Enfesü'l-Cevâhir.

(Tefsir)

Râşid Ef Eki 65/5. yk. 216, st. 25.
205x130, (162x82) mm. 1078-H. «Ke-
hif Sûresi'nin 27. âyetinden Fâtır Sû-
resi'nin sonuna kadardır.»

Top. Sa. Ty. 2.365

★

90

Enisü'l-Ârifin.

(Telif : 982 H.)

Azmi, Molla Pîr Mehmed b. Ahmed,
(Ölüm 990 H.)

(Manzum ve mensûr Ahlâk)

Râşid Ef. 118. yk. 211, st. 19, 225x
155, (175x95) mm.

«Hüseyin Vâiz el-Kâşifi (Ölüm 910 H.)
nin «Ahlâk-ı Muhsinî» isimli Farsça
eserinin tercümesi.»

Os. Mlf. 2.311 - 12

★

91

Envâru'l-Âşigîn.

(Tercüme : 855 H.)

Ahmed Bîcân, Yazıcı-zâde Ahmed b.
Sâlih Gelibolu'lu, (Ölüm 859 H.)

(Mev'iza)

Râşid Ef. 1132. yk. 297, st. 13. 162x110, (105x58) mm. 1090 H.

Yâzıcı-zâde Mehmed Ef. (Ölüm 855 H.)'nin «Mağâribü'z-Zamân» adlı Arapça eserinin tercümesi.»

Keşf. 1.194

★

92

Elli Dört Farz

(Akâid)

Râşid Ef. Eki 189/7. yk. 60 b - 63 a, st. 20, 208x130, (160x132) mm.

★

93

Esmâü'l-Husnâ Şerhi

(Telif : 948 H.)

İbni İsâ, İlyâs b. Mecdü'd-Dîn İsâ Saruhan'lı, (Ölüm 967 H.)

Manzum (Duâ, Tasavvuf)

Râşid Ef. 1325/1. yk. 1 b - 24 b, st. 21, stn. 2, 195x120, (137x72) mm.

Râşid Ef. 1327. yk. 24, st. 21, stn. 2, 205x115. (152x68) mm 1001 H.

Os. Mlf. 1.18

★

94

Esrâr-ı Cifriyye.

Veysî

(Gizli İlimler)

Râşid Ef. Eki 21501. yk. 21, st. 19, 200x130, (147x78) mm.

«Şeyh Kemâlü'd-Dîn Ebû Sâlim Muhammed b. Talha en-Nusaybîni (Ölüm 652 H.)'nin «el-Cifrü'l-Câmî» isimli eserine atıflar yapılmaktadır.»

★

95

Evzahu'l-Mesâlik fi Ma'rifeti'l-Büldân ve'l-Memâlik.

Sipâhî-zâde, Mehmed b. Alî, (Ölüm 997 H.)

(Coğrafya)

Râşid Ef. Eki 1233. yk. 108, st. 25, 215x158, (160x85) mm. 1011 H.

«Bu eser müellif tarafından önce Arapça olarak yazılmış daha sonra yine kendisi tarafından tercüme edilmiştir.»

Os. Mlf. 3.65 - 66

★

— F —

96

Fâtihu'l-Ebyât fi Şerhi'l-Mesnevî.

(Telif : 1033 H.)

Rüsûhî, İsmail b. Ahmed Ankara'lı, (Ölüm 1040 H.)

(Tasavvuf)

Râşid Ef. Eki 1388. yk. 331, st. 19, 207x146, (148x85) mm.

«Mevlânâ Celâleddîn-i Rûmî (604 - 672 H.)'nin «Mesnevî» adlı Farsça eserinin tercüme ve şerhi.»

Keşf. 2.1587

★

97

Farsça - Türkçe Gramer Risâlesi.

(Nahiv)

Râşid Ef. Eki 892/2. yk. 104 b - 122 a, st. 19, 194x116, (133x60) mm. 973 H.

★

98

Farsça - Türkçe Gramer Risâlesi.

(Nahiv)

Râşid Ef. 1325/4. yk. 47 b - 59 a, st. 17, 195x120, (160x75) mm.

★

99

Farsça - Türkçe Lûgat.

Râşid Ef. Eki 1491/2. yk. 11 a - 25 b, st. 7, 166x110, (115x75) mm. 908 H.

«baş ve iç kısımlarından eksiklikler vardır.»

★

100

Fazâil-i Şâm

(Mev'iza)

Râşid Ef. 985/8. yk. 128 a - 144 b,
st. 21, 300x210, (245x150) mm.

★

101

Fetâvâ

Ebü's-Suûd, Mehmed (Ahmed) b
Mehmed el-İmâdî, (896 - 982 H.)
(Fıkıh)

Râşid Ef. 388. yk. 498, st. 31, 247x
162, (164x83) mm. 1087 H.

Keşf. 2.1219

★

102

Fetâvâ

Menteş-zâde, Abdü'r-Rahîm b Mah-
mûd Bursa'lı «Şeyhu'l-İslâm», (Ölüm
1128 H.)

(Fıkıh)

Râşid Ef. 384. yk. 9 + 496, st. 39,
296x158, (204x85) mm.

Os. Mlf. 2.61

★

103

Fetâvâ.

Ali Ef. Ali b. Mehmed Çatalca'lı.
«Şeyhu'l-İslâm» (1041 - 1103 H.)
(Fıkıh)

Râşid Ef. 381. yk. 6 + 248, st. 31,
310x170, (190x72) mm. 1204 H.

Râşid Ef. Eki 405. yk. 3 + 249. st 31.
278x150, (182x70) mm.

Os. Mlf. 2.61

★

104

Fetâvâ.

Kirânebîşi, Mehmed eş-Şerîf.

Arapça - Türkçe

(Fıkıh)

Râşid Ef. 376/2. yk. 5 + 264 + 6
+ 59, st. 31, 258x145, (180x82)
mm. 1000 H.

Top. Sa. Kat. 1.98

105

Fetâvâ

Yahyâ Ef. b. Zekerîyyâ «Şeyhu'l-İslâm»
(999 - 1053 H.)

(Fıkıh)

Râşid Ef. 373. yk. 271, st. 31. 265x
154, (187x85) mm. 1098 H.

Râşid Ef. Eki 398. yk. 385, st. 23
220x150, (160x75) mm.

Keşf. 2.1224

★

106

Fenn-i Mi'mâri-i Harb.

(Askerî)

Râşid Ef. 1220/4. yk. 84 b - 113 a, st.
35, 328x187, (235x110) mm.

«Almanya'lı Gaşparaşkut isimli bir Râ-
hib'in 28 bölüm üzere tertip ettiği
mecmûanın 22 - 24. bölümlerinin ter-
cümesi.»

★

107

Ferah-Nâme.

(Telif : 829 H.)

Hatib-zâde, Mehmed b. İbrâhîm.
(Ölüm 901 H.)

Manzum (Hadîs)

Râşid Ef. 1074. yk. 180, st. 17, stn. 2.
200x140, (140x80) mm. 990 H.

«Her Hadîs-i Şerîf'den sonra o hadîse
münasip bir hikâye de zikredilerek 100
Hadîs-i Şerîfi nazmen tercüme ve şer-
hetmiştir.»

★

108

el-Fevâidü'l-Âliyye mine'l-Mesâilî's-
Şer'iyye.

Ali Nisârî Ef. b. Mehmed Kayserî'li
«Kayserî Müftüsü» (1051 - 1110 H.)
(Fıkıh)

Râşid Ef. Eki 1353. yk. 108, st. 25,
197x147, (152x76) mm. 1112 H.

Râşid Ef. Eki 21517. yk. 129, st. 19, 216x160, (160x80) mm. 1159 H.

«Bu eseri cem ve tertip eden müellifin oğlu Mehmed b. Ali Nisâri Ef.'dir. Bu zât dahi babasının vefatından sonra Kayseri'ye müftü olmuştur.»

Keşf. Zeyl. 2.208

★

109

el-Fevâyihu'n-Nebeviyye fi Siyeri'l Mustafaviyye.

Karaçelebi-zâde, Abdü'l Azîz b Hısâmü'd-Dîn Huseyn «Şeyhu'l-İslâm», (Ölüm 1068 H.)

(Siyer)

Râşid Ef. 1312. yk. 207, st. 25, 226x128 (162x68) mm.

Keşf. 2.1294

★

110

Firûz-Nâme.

Kâmi Ef. Mehmed Kâmi b. İbrâhîm Edirne'li, (Ölüm 1136 H.)

Manzum mesnevî (Edebiyat)

Râşid Ef. 1273/6. yk. 234 a - 237 b, st. 25, str. 2, 212x145. (175x84) mm.

H. Ârifin 2.317

★

111

Fıkıh-ı Ekber Tercümesi.

Müstakîm-zâde, Süleyman Sâdü'd-Dîn b. Mehmed Emîn, (1131 - 1202 H.) (Akâid)

Râşid Ef. 509/2. yk. 12 b - 26 a, st 19, 213x153, (bbxbb) mm. 1163 H

«İlmâm A'zam Ebû Hanîfe (80 - 150 H.)'nin mezkur eserinin tercümesi.»

Os. Mlf. 1.168

★

112

Fıkıh-ı Ekber Tercümesi.

— 75 —

Kurt Ef. Mehmed b. Ömer, (Ölüm 996 H.)

(Akâid)

Râşid Ef. Eki 1351/1. yk. 1 b - 10 a, st. 31, 291x200, (206x120) mm.

Os. Mlf. 146

★

113

Fıkıh-ı Ekber Tercümesi.

(Akâid)

Râşid Ef. Eki 1430/1. yk. 1 b - 15 a, st. 9, 206x147, (bbxbb) mm.

«Fıkıh-ı Ekber'in metni altına kelime kelime tercüme yapılmıştır.»

★

114

Füsûlü'l-Halli ve'l-Akd ve Usûlü'l-Harci ve'n-Nakd.

Âli, Mustafa b. Ahmed Gelibolu'lu, (Ölüm 1008 H.)

(Târih)

Râşid Ef. 931. yk. 82, st. 19, 192x112, (127x62) mm.

Râşid Ef. 985/1. yk. 1 b 61 a, st. 21, 300x210, (245x150) mm.

«32 fasılda, 32 devletin yükseliş ve batış sebepleri tarihi misallerle izah edilmiştir.»

Keşf. 2.1269

★

— G —

115

Ğâyetü'l-Beyân fi Tedbir-i Bedeni'l-İn sân.

(Telif : 1075 H.)

Sâlih b. Nasru'llâh el-Halebî «Reisü'l-Küttâb», (Ölüm 1080 H.)

(Tıp)

Râşid Ef. 1243. yk. 3 + 144, st. 23, 214x135, (163x85) mm.

«Sultan IV. Mehmed'in emri üzerine telif edilmiştir.»

Os. Mlf. 3.224

116

Ėarib-Nâme.

(Telif : 730 H.)

Åşıkpaşa, Ali b. Muslih Baba b. Baba İlyâs Kırşehir'li, (670 - 733 H.)

Manzum (Tasavvuf, Edebiyat)

Râşid Ef. Eki 9344. yk. 287, st. 19, 260x175, (220x135) mm. 1060 H.

Keşf. 2.1725

★

117

Gencîne-i Râz.

(Telif : 947 H.)

Dukakin-zâde, Yahya Beğ Arnabûdî, (Ölüm 990 H.)

Manzum mesnevî (Edebiyat)

Râşid Ef. 1124/2. yk. 87, st. bb, 150x86, (bbxbb) mm.

«Esker, kitabın kenarındadır.»

Top. Sa. Ty. 2.124

★

118

Gül-i Sad Berk.

Bostân-zâde, Yahyâ b. Mehmed Kas-tamonu'lu, (Ölüm 1049 H.)

Manzum ve mensur (Hadîs)

Râşid Ef. 114. yk. 176, st. 19. stn. 2, 245x140, (170x80) mm.

«Peyğamber (S.A.V.)'in 100 mûcizesi-ni ihtivâ etmektedir.»

Os. Mlf. 1.257

★

119

Gülistân Şerhi

Şem'i, Şem'ullâh Ef. Perzerinli (Ölüm 1000 H.)

(Edebiyat, Ahlâk)

Râşid Ef. Eki 1404. yk. 200, st. 21, 204x144, (155x80) mm. «başından bir yaprak eksiktir.»

Râşid Ef. Eki 26135. yk. 208 st. 23 200x130, (155x70) mm. Nesih, Mus-

— 77 —

tafa b. Alî el-Bursavî, 1000 H.

«Sa'dî Şîrâzî (606 - 691 H.)'nin «Gülistân» isimli Farsça eserinin tercüme ve şerhi.»

Os. Mlf. 2.258

★

120

Gülistan Şerhi

(Tercüme : 1004 H.)

Sûdî Bosnavî, (Ölüm 1005 H.)

(Edebiyat, Ahlâk)

Râşid Ef. 569. yk. 424, st. 24. 270x155, (223x100) mm.

Keşf. 2.1504

★

121

Gülşen-i Envâr.

Dukakin-zâde, Yahyâ Beğ Arnabûdî, (Ölüm 990 H.)

Manzum mesnevî (Edebiyat)

Râşid Ef. 1124. yk. 1 b - 78 a, st. 19, stn. 2, 150x86, (143x72) mm.

Keşf. 2.1505

★

122

Gülpâr-ı Ma'nevî.

(Telif : 857 H.)

Tennûrî, Şeyh İbrâhîm b. Sarraf Hü-seyn el-Kayserî, (Ölüm 887 H. Kayse-ri'de kendi adını taşıyan Câmînin tür-besinde medfun)

Manzum mesnevî (Fıkıh, Tasavvuf)

Râşid Ef. Eki 8680. yk. 115, st. 13, stn. 2, 240x180, (188x118) mm. «baş ve sonu eksik.»

«Eser 5140 beyitlik bir mesnevî olup **Fâtih Sultân Mehmed'e** ithaf edilmiştir. Bu eser bu satırların vazarı **Ali Rıza Karabulut ve Ramazan Yıldız** tara fından 1978 yılında diğ er nüshaları da tanıtılarak **Şeyh İbrâhîm Tennûrî'nin** hayatı ile birlikte neşredilmiştir.»

Keşf. 2.1504

123

Gülzâr-Nâme

bak :

Gülzâr-ı Ma'nevî

★

124

Ğunyetü'l-Muhassılîn fi Tercümeti
Tuhfeti'l-Mü'minîn.

(Tercüme : 1146 H.)

Ahmed Sâni b. Huseyn b. Hasan,
(Ölüm 1146 H.'den sonra)

(Tıp)

Râşid Ef. 1248. yk. 428. st. 27 290x
175, (200x100) mm. 1166 H.

Râşid Ef. Eki 1249. yk. 2 + 440. st.
29, 252x143, (182x85) mm. 1248 H.

«Mâzenderânî, Muhammed Mü'min b.
Muhammed el-Huseynî (Ölüm 1077
H. ?)'nin Şâh Süleyman Safevî adına
telif ettiği «Tuhfetü'l-Mü'minîn» isimli
Farsça tıbbî eserinin tercümesi.»

Keşf. Zeyl. 1.260

★

— H —

125

Hadâyıku'l-Hakâyık fi Tekmiletî's-Şa-
kâyık.

Nev'î-zâde, Atâullâh b. Yahyâ, (Ölüm
1044 H.)

(Biyografya)

Râşid Ef. Eki 895. yk. 9 + 551. st. 31,
265x167, (183x96) mm.

Râşid Ef. 938. yk. 6 + 563. st. 29,
255x156, (197x103) mm. 1099 H.

«1032 - 1043 H. yılları arasında 850
ye yakın zâtın hal tercümesi yapılmış
tır.»

Keşf. 2.1058

★

126

Hadâyıku'l-Hakâyık fi Tekmiletî's-Şa-
kâyık Zeyli.

— 79 —

(Telif : 1114 H.)

Uşşâkî-zâde, Seyyid İbrâhîm b. Seyyid
Abdü'l-Bâkî, (1075 - 1136 H.)

(Biyografya)

Râşid Ef. 949. yk. 348. st. 29 304x
187, (225x107) mm. 1139 H.

«Taşköprü-zâde nin «eş-Şagâyıgı.n-Nû-
mâniyye fi Ulemâi'd-Devleti'l-Osmâ-
niyye» adlı Arapça eserine Nev'î-zâde'
nin yazdığı «Hadâyıgu'l-Hagâyık fi Tek-
miletî's-Şagâyık» adlı zeylin zeylidir.»

Os. Mif. 3.17

★

127

Hadâyıgu'r-Reyhân.

(Tercüme : 968 H.)

Muhtesib-zâde, Mehmed Hâkî Belg-
rad'lı, (Ölüm 968 H.)

(Biyografya)

Râşid Ef. Eki 7984. yk. 154. st. 21,
204x127, (134x74) mm. 994 H.

«Taşköprü-zâde'nin «eş-Şagâyıgu'n-
Nûmâniyye...» isimli Arapça eserinin
tercümesi.»

Keşf. 2.1057

★

128

Hadîğatü's-Süadâ.

(Telif : 970 H.)

Fuzûlî, Mehmed b. Süleyman Bağ-
da'lı, (910 - 975 H.)

(Biyografya)

Râşid Ef. 981. yk. 186. st. 21, 215x
120, (157x75) mm. 990 H.

Râşid Ef. Eki 11194. yk. 192. st. 21,
203x125, (160x74) mm.

«Peygamber Sülâlesinden şehîd edilen
Hz. Hasan, Huseyn ve diğer zevâtın
hallerinden bahsetmektedir. Kânûnî
Sultan Süleyman adına telif edilmiş-
tir.»

Keşf. 1.645

— 80 —

129

Hadigatü'l-Vüzerâ.

Osman-zâde, Tâib Ahmed b. Osmân.

(Ölüm 1136 H.)

(Biyografya)

Râşid Ef. 978. yk. 84, st. 17, 197x117, (151x65) mm. 1179 H.

«Osmanlı Devletinin kuruluşundan III. Ahmed zamanına kadar olan Sadrazam'ların hal tercümeleri anlatılmaktadır.»

Os. Mlf. 2.117

★

130

Hadis-i Erbaîn Tercümesi.

(Telif : 1011 - 1012 H.)

Hâkânî, İyâspaşa-zâde Mehmed b. Abdü'l-Celîl, (Ölüm 1015 H.)

Manzum (Hadis)

Râşid Ef. 138/1. yk. 1 b - 57 a, st. bb., stn. 4, 204x140, (bbxbb) mm.

Os. Mlf. 2.163

★

131

Hadis-i Erbaîn Tercümesi.

(Telif : 1124 H.)

Nâbî Yûsuf b. Abdullâh el-Ruhâvî, (Ölüm 1124 H.)

Manzum (Hadis)

Râşid Ef. Eki 196/6. yk. 52 b - 58 a, st. 17, stn. 2, 210x136, (145x68) mm.

Râşid Ef. 1273/1. yk. 2 + 1 b - 5 a, st. 25, stn. 2, 212x145, (175x84) mm.

«Câmî (817 - 898 H.)'nin Farsça tercüme ettiği kırk hadisin tercümesi.»

Os. Mlf. 2.448

★

132

Hadis-i Erbaîn Tercümesi.

Nushî, Mustafa b. Mahmûd,

Manzum (Hadis)

Râşid Ef. Eki 196/7. yk. 59 b - 66 a, st. 17, stn. 2, 210x136, (145x68) mm.

★

133

Hadis-i Erbaîn Tercümesi.

(Hadis)

Râşid Ef. 495/4. yk. 60 b - 66 a, st. bb., 212x138, (155x73) mm. 1154 H.

★

134

Hadis-i Erbaîn Tercümesi.

bak :

Ahsenü'l-Hadis

★

135

Hamse-i Nergisî

Nergisî, Mehmed b. Ahmed Bosna'lı.

(Ölüm 1044 H.)

(Edebiyat)

Râşid Ef. 590. yk. 279, st. 23. 285x155, (200x85) mm'

Râşid Ef. 1299. yk. 328, st. 23, 195x140, (155x60) mm. Râmi Paşa, 1063 H.

«Her ne kadar «Hamse» denilmiş ise de içerisinde 6 risâle vardır.»

Os. Mlf. 2.440

★

136

Hamza Efendi Risâlesi.

Hamza Efendi.

(Fıkıh)

Râşid Ef. 659/13. yk. 157 a - 177 a, st. 17, 195x120, (150x84) mm

★

137

Hayrâbâd.

(Telif : 1117 H.)

Nâbî, Yûsuf b. Abdullâh el-Ruhâvî,

(Ölüm 1124 H.)

Manzum (Edebiyat)

Râşid Ef. 1273/5. yk. 192 b - 234 a,
st. 25, 212x145, (175x84) mm.

Râşid Ef. Eki 21491. yk. 56, st. 19,
214x158, (162x104) mm. 1246. H.

Top. Sa. Ty. 2.173

★

138

Hayrî-Nâme.

Nâbî, Yûsuf b. Abdullâh el-Ruhâvî,
(Ölüm 1124 H.)

Manzum (Mev'iza)

Râşi dEf. 1259. yk. 50, st. 17, stn. 2
207x111, (153x62) mm. 1169 H.

Râşid Ef. 1273/3. yk. 53 b 86 a, st.
25 stn. 2, 212x145, (175x84) mm.

«Nâbî'nin 8 yaşındaki oğlu Ebü'l-Hayr
Mehmed Çelebi için yazdığı nasihatla
ilgili bir mesnevîdir.»

Os. Mlf. 2.448

★

139

Hilye-i Celiyye ve Şemâil-i Aliyye.

Sâdü'd-Dîn Mehmed b. Hasan Cân
«Şeyhu'l-İslâm», 843 - 1008 H.)
(Şemâil)

Râşid Ef. 495/5. yk. 66 b - 81 b st.
17, 212x138, (155x73) mm. 1154 H.

Râşid Ef. 985/6. yk. 113 a - 125 a,
st. 21, 300x210, (245x150) mm.

Os. Mlf. 3.67

★

140

Hilye-i Cihâr-ı Yâr-i Güzîn.

(Telif : 1050 H.)

Cevrî, İbrâhim Dede b. Abdullâh el-
Mevlevî, (Ölüm 1065 H.)

(Manzum mesnevî (Şemâil))

Râşid Ef. 99/2. yk. 32 b - 46 a, st.
13, stn. 2, 202x112, (147x65) mm
1093 H.

Os. Mlf. 2.126 27

141

Hilye-i Hâkânî

bak :

el-Hilyetü'n-Nebeviyye mine'l-Mesne-
viyyâti't-Türkiyye.

★

142

el-Hilyetü'n-Nebeviyye mine'l-Mesne-
viyyâti't-Türkiyye.

(Telif : 1007 H.)

Hâkânî, İyâzpaşa-zâde Mehmed b.
Abdü'l-Celîl, (Ölüm 1015 H.)

Râşid Ef. 99/1. yk. 1 b - 29 b, st. 14,
stn. 2, 202x112, (147x65) mm. 1093
H.

Râşid Ef. 138/3. yk. 80 b 88 a, st.
bb., stn. 2, 205x140, (bbxbb) mm.
1067 H.

Râşid Ef. Eki 192. yk. 1 + 36 + 4,
st. 11, stn. 2, 194x136, (116x82)
mm.

Râşid Ef. Eki 1391/1. yk. 1 b - 23 b,
st. 17, stn. 2, 201x130, (164x75) mm

Keşf. 1.691

★

143

Hirzû'l-Mülûk

(Ahlâk, Siyâset)

Râşid Ef. Eki 1148/1. yk. 1 b 37 b,
st. 19, 212x132, (169x93) mm.

«Sultan Murad devri (1032 - 1049 H.)
ricâlinden bir zât tarafından yazılmış-
tır.»

Top. Sa. Ty. 1.502

★

144

Hisnü'l-Hasîn fi Menheci'd-Dîn

Mûsâ b. Hacı Huseyn el-İznîkî, (Ölüm
833 H.)

(Duâ, Tasavvuf)

Râşid Ef. Eki 206. yk. 94, st. 19,
200x130, (150x85) mm.

«Cezerî (751 - 833 H.)'nin «Hısnü'l-Hasîn min Kelâmı Seyyidi'l-Mürselîn» isimli Arapça eserinin tercümesi.»

Os. Mlf. 2.14

★

145

Hızânetü'l-İnşâ.

(Târih)

Râşid Ef. Eki 909. yk. 128, st. 7, 210x160, (120x80) mm. «926 - 933 H. yılına kadar Kânûnî devrine âit tarihi ihtivâ etmektedir.»

★

146

Husn-i Dil Tercümesi

(Tercüme : 1097 H.)

Vâli, Abdu'r-Rahmân Ef. (Ölüm 1107 H.)

Manzum (Edebiyat)

Râşid Ef. Eki 1391/2. yk. 7 + 32 b — 148 b, st. 15, str. 2, 201x130. (164x75) mm. «baş kısmında 25 kim senin manzum kısa takrizleri vardır.

«Fettâhî Nisâbü'rî Yahyâ b. Sibek (Ölüm 852 H.) nin «Husn-i Dil» adlı Farsça manzum eserinin yine manzum tercümesi.»

Top. Sa. Ty. 2.72 - 73.

★

147

Hümâyün-Nâme

Kınalı-zâde, Ali Çelebi b. Sâlih, (Ölüm 950 H.)

(Ahlâk)

Râşid Ef. 944. yk. 302, st. 23, 250x162, (182x95) mm.

«Feylesof Beydabâ'nın Sanskrit dilinde yazdığı ve ibretverici meşhur hikâye kitabının Hüseyin Vâiz el-kâşifi tarafından «Envâr: Süheylî» adıyla Farsça tercümesinin serbest tercümesi olup, Kânûnî Sultan Süleyman'a ithaf edil

— 85 —

miştir.»

Keşf. 2.1509

★

— | —

148

İbret-Nâme

bak :

İbret-Nümâ

★

149

İbret-Nümâ

(Telif : 932 H.)

Lâmî, Mahmud b. Osman Bursa'lı, (877 - 938 H.)

(Ahlâk, Menâkıb)

Râşid Ef. 1068. yk. 157, st. 13, 152x100, (117x64) mm. 975 H.)

Keşf. 2.1123

★

150

İcmâl-i Ahvâl-i Avrupa

(Coğrafya)

Râşid Ef. 1220/5. yk. 114 a - 122 b, st. 35, 328x187, (235x110) mm. 1202 H.

«Avrupa'daki devletlerden, hükümet merkezlerinden, kırıllardan ve ruhbanlardan bahsetmektedir.»

★

151

İksîrû'd-Devle

Nergîsî, Mehmed b. Ahmed Bosna'lı, (1000 - 1044 H.)

(Mev'îza)

Râşid Ef. 590/2. yk. 33 b - 78 b, st. 23, 285x155, (200x85) mm.

Râşid Ef. 1299/1. yk. 1 b - 53 a, st. 23, 195x140, (160x70) mm. Râmî Paşa, 1063 H.

«IV. Murad'a ithaf olunmuştur.»

«Gazzâlî (450 - 505 H.)'nin «Kimyây-ı

— 86 —

Saâdet» adlı Arapça eserinin 4. kısmının tercümesi.»

Os. Mlf. 2.440

★

152

İlâveli Mevlid

Rüşdü ve Mes'ûd

Manzum (Edebiyat)

Râşid Ef. Eki 21520. yk. 23, st. bb., stn. 2, 218x162, (192x125) mm.

★

153

el-İ'lâm bi a'lâmi Beledi'l-İlâhî'l-Harâm Bâkî, Abdü'l-Bâkî (Mahmûd) b. Mehmed eş-Şâir, (933 - 1008 H.) (Mekke Tarihi)

(Râşid Ef. 946. yk. 3 + 152, st. 21, 203x128, (136x80) mm.

«Sultan III. Murad ve Atik Mehmed Paşa'ya ithaf edilmiş olup, Kutbü'd-Dîn Mekkî (Ölüm 990 H.)'nin bu adı taşıyan Arapça eserinin yine aynı isimle tercümesi.»

Keşf. 1.126

★

154

İlhâmü'l-Mukaddes mine'l-Feyzi'l-Akdes.

Kâtip Çelebi (Hacı Halife), Mustafa b. Abdullâh, (Ölüm 1067 H.) (Fıkıh)

Râşid Ef. 290/2. yk. 47 b - 57 a, st. 21, 202 (144x80) mm.

«Kutuplarda namaz ve oruç ve Kâbe-i Muazzama'nın her yönden kible olduğu izah edilmektedir.»

Os. Mlf. 3.130

★

155

İlmihal

(Fıkıh)

Râşid Ef. Eki 26137. yk. 28, st. 9, 175x125. (120x70) mm. Nesih.

156

İlm-i Resmi'l-Mushaf

Manzum (Kırâat)

Râşid Ef. Eki 11195/3. yk. 76 b - 81 a, st. bb., 182x140, (110x75) mm.

★

157

İmâdü'l-İslâm

(Tercüme : 950 H.)

Abdu'r-Rahmân b. Yûsuf el-Aksarâyî, (Ölüm 950 H.'den sonra) (Fıkıh)

Râşid Ef. Eki 25398. yk. 217, st. 15, 203x138, (142x100) mm. Nesih, Deriş Sâlih b. Muhammed, 965 H.

«Molla Abdü'l-Azîz'in «Umdetü'l-İslâm» isimli Farsça eserinin tercümesi.»

Os. Mlf. 1.265

★

158

İmân Risâlesi.

(Akâid)

Râşid Ef. 511/4. yk. 37 a - 41 b, st. 13, 154x103, (105x60) mm.

★

159

İngâzü'l-Hâlikin Tercümesi.

Birgivi, M. b. Pîr Ali, (Ölüm 981 H.) (Mev'iza)

Râşid Ef. Eki 1360/2. yk. 264 b - 275 b, st. 13, 196x135, (145x75) mm.

Râşid Ef. Eki 21538/2. yk. 3 a - 10 a, st. 19, 195x140, (bbxbb) mm.

«Birgivi (926 - 981 H.)'nin İngâzü'l-Hâlikin» isimli Arapça eserinin yine kendisi tarafından ihtisâren tercümesi.»

Os. Mlf. 1.253 - 54

160

İnzârât-ı Kevâkib.
(Nücûm)

Râşid Ef. 985/7. yk. 125 a - 128 a, st. 21, 300x210, (245x150) mm.

★

161

İrşâdü'l-Gâri fî beyân-ı «DÂD» ve't-
«TÂ» el-Cârî alâ Elsineti't-Tâli ve'l-
Mukri.

Ahmed Remzi Ef. b. Nuh Kayseri'li
«Kayseri Müftüsü», (1287 - 1354 H.)
(Kırâat)

Râşid Ef. Eki 21534. yk. 58, st. 16,
224x170, (176x98) mm.

«Alfâbeden «Dâd» ve «Tl» harflerinin
mahrecleri hakkında bir risâledir.»

★

162

İrşâdü'l-Mürîd ile'l-Murâd fî Tercüme-
ti Mirsâdi'l-İbâd.

(Tercüme : 845 H.)

Karahisârî, Kâsım b. Mahmûd, (Ölüm
891 H.)

(Tasavvuf)

Râşid Ef. Eki 1170. yk. 200, st. 17,
277x180, (207x128) mm. 846 H.

«Bu eser Sultan II. Murad'a ithaf edil-
miş olup, Necmü'd-Dîn-i Dâye (Ölüm
654 H.)'in «Mirsâdü'l-İbâd» isimli
Farsça eserinin tercümesi.»

Keşf. 2.1655 - 56

★

163

İsgât-ı Salât Risâlesi.

Rûmî Efendi.

(Fıkıh)

Râşid Ef. Eki 21538/3. yk. 10 b - 20 a,
st. 19, 195x140, (bbxbb) mm.

★

164

İslâm Tarihi.

(Târih)

Râşid Ef. 932. yk. 291, st. 31, 245x
145, (175x78) mm. 1096 H.

«Eserin kapak kısmına ve fihristin ba-
şına «Tercüme i Siyer-i İbni Seyyidi'n-
Nâs» diye yazılmış ise de, Tetkik ne-
ticesi adı geçen eserin tercümesi ol-
madığı anlaşılmış, fakat kimin tarihi ol-
duğu da tesbit edilememiştir. İslâmi-
yetin başlangıcından Hülâgu'nun Bağ-
dad'ı istilâsına kadardır.»

★

165

el-İstinâs fî Ahvâli'l-Efrâs.

Resmî Ahmed Ef. b. İbrâhîm Girid'li
«Reisü'l-Küttâb», (Ölüm 1193 veya
1197 H.)

(İlmi Hayvânât)

Râşid Ef. 548. yk. 12, st. 23, 253x135,
(200x83) mm. 1167 H.

«At'ların cinsleri ve isimleri ile ilgili
bir risâledir.»

Os. Mlf. 3.59

★

166

İstiâre Risâlesi

Gözübüyük-zâde, İbrâhîm Efendi Kay-
seri'li, (Ölüm 1255 H.)

(Edebiyat)

Râşid Ef. Eki 26210/4. yk. 110 b -
128 a, st. 21, 175x120, (116x68)
mm. Nesih, Kurtçu-zâde Muhammed
b. Ömer, Kayseri 1255 H.

Os. Mlf. 2.8 - 9

★

167

İtmâmü'l-Merân min Nazmi'l-Kelâm

(Telif : 1037 H.)

Kadı-zâde İlmî

Manzum (Akâid)

Râşid Ef. Eki 21538/5. yk. 35 a - 84 b,
st. 19, stn. 2, 215x135, (170x80)
mm.

168

Kâbe-Nâme

(Telif : 963 H.)

Gubârî, Abdu'r-Rahmân b. Abdullâh
Akşehir'li, (Ölüm 974 H.)

Manzum (Kâbe Tarihi)

Râşid Ef. Eki 212. yk. 82, st. 17, stn.
2, 210x160, (167x90) mm.

Os. Mlf. 3.114

★

169

Kânûnü'r-Resâd.

(Telif : 1033 H.)

Nergîsî, Mehmed b. Ahmed Bosna'lı,
(Ölüm 1044 H.)

(Edebiyat)

Râşid Ef. 590/1. yk. 1 b - 32 b, st.
23, 285x155, (200x85) mm.

Râşid Ef. 1299/5. yk. 163 b - 198 a,
st. bb., 195x140, (bbxbb) mm. Râmî
Paşa, 1063 H.

Ahkâmü's-Saltana» isimli kitaptan
tercüme edilerek IV. Murad'a ithaf
edilmiştir.»

Os. Mlf. 2.440

★

170

Kasîde-i Bürde Şerhi.

Lâli, Seyyid Ahmed b. Mustafa Saru-
han'lı, (Ölüm 971 H.)

(Edebiyat)

Râşid Ef. 570/2. yk. 20 b - 51 a, st.
35, 287x183, (bbxbb) mm. 1024 H.

«İmâm Bûsîrî (608 - 685)'nin «Kasî-
detü'l-Bürde» isimli Arapça eserinin
tercüme ve şerhi.»

Os. Mlf. 2.51 - 52

★

171

Kasîde-i Bürde Tercümesi.

Manzum (Edebiyat)

Râşid Ef. Eki 21532/2. yk. 45 b - 55 b,
st. 17 stn. 2, 213x150, (140x80) mm.
1227 H.

«İmâm Bûsîrî'nin Kasîdesi'ndeki asıl
metinle birlikte tercüme edilmiştir.»

★

172

Kasîde-i Bürde Tercümesi.

Manzum (Edebiyat)

Râşid Ef. Eki 1422/4. yk. 76 b - 97 b,
st. 15, stn. 2, 200x115, (bbxbb) mm.

«İmâm Bûsîrî'nin Kasîdesindeki her
beytini üç beyitle tercüme ve şerh et-
miştir.»

★

173

Kasîde-i Bürde Tercümesi.

Abdu'r-Rahmân

(Edebiyat)

Râşid Ef. Eki 196/10. yk. 75 b - 105 a,
st. 19, 210x136, (145x68) mm.

★

174

Kasîde-i Emâli Tercümesi.

Feyzî.

Manzum (Akâid)

Râşid Ef. 196/11. 107 b - 118 b, st.
19, 210x136, (145x68) mm.

Râşid Ef. Eki 1457/2. yk. 14 b - 19 a,
st. 15, 203x155, (bbxbb) mm. 1202
H.

Râşid Ef. Eki 21482/2. yk. 33 b - 37 b,
st. 24, 220x165, (bbxbb) mm. 1245
H.

«Sirâcü'd-Dîn Osmân el-Evşî (Ölüm
575 H.)'nin

«Kasîdetü Bed'il-Emâli» veyâ «Kasîde-
tü Yegülü'l-Abd» diye başlıyan manzû-
mesinin asıl metinle birlikte manzum
tercümesi.»

★

175

Kasîde-i Kâdirî der Medhı Pâdişâh-ı
İslâm.

Kâdirî, Abdü'l-Kâdir b. İsâ, (Ölüm VIII
Manzum (Edebiyat)

Râşid Ef. 616/2. yk. 3 b - 5 b, st. 7,
stn. 2, 175x125, (107x72) mm.

«Yıldırım Beyazıd'ı medhiye olarak ya-
zılmış 31 beyitlik bir kasidedir.»

★

176

Kasîde-i Münferice Şerhi.

Lâli, Seyyid Ahmed b. Mustafa Saru-
han'lı, (Ölüm 971 H.)

(Edebiyat)

Râşid Ef. 570/1. yk. 1 b - 17 b, st. 25,
287x183, (bbxbb) mm. 1024 H.

Râşid Ef. 985/2. yk. 61 b - 94 b, st.
21, 300x210, (245x150) mm.

«İbni Nahvî (Ölüm 513 H.)'nin «el-Ka-
sîdetü'l-Münferice» isimli manzûmesi-
nin tercüme ve şerhi.»

★

177

Kasîde-i Tantarâniyye Tercümesi.
Manzum (Edebiyat)

Râşid Ef. Eki 21532/3. yk. 56 b - 60 b,
st. 17, stn. 2, 213x150, (bbxbb) mm.

«Asıl metinle birlikte ve her beyti iki
beyitle tercüme edilmiş olup, «Muî-
nü'd-Dîn Abdü'rRezzâk Tantarâni'nin
Kasîdesi'nin tercümesi.»

★

178

Kasâyid-i Nâbî.

Nâbî, Yûsuf b. Abdullâh el-Ruhâvî,
(Ölüm 1124 H.)

Manzum (Edebiyat)

Râşid Ef. 1273/9. yk. 256 b - 270 b,
st. 25, stn. 2, 212x145, (175x84) mm.

★

179

**Kavânin-i Âl-i Osmân ve Hulâsa-i Me-
zâmîn-i Defter-i Divân.**
(Telif : 1016 H.)

(Mâliye Tarihi)

Ayin Ali Efendi, (Ölüm 1018 H.'den
sonra)

Râşid Ef. Eki 1393/1. yk. 1 b - 50 b,
st. 13, 210x133, (154x87) mm.

«Sadrazam Murad Paşa'nın emriyle
telif edilmiş olup, Sultan I. Ahmed'e
ithaf olunmuştur.»

Os. Mlf. 3.286

★

180

Kelile ve Dimne

bak :

Hümâyun-Nâme

★

181

Kenzü'l-Hakâyık ve Keşfü'd-Dakâyık
Tercümesi

Aşkî

(Tasavvuf)

Râşid Ef. Eki 26162. yk. 51. st. 19,
200x145, (153x78) mm. Talik, 1049
H.

«Aynü'l-Guzât el-Hemedâni'nin «Ken-
zü'l-Hakâyık ve Keşfü'd-Dakâyık» isim-
li Farsça eserinin tercümesi.»

Os. Mlf. 2.305

★

182

Kifâyetü'l-Vakt li Ma'rifeti'd-Dâir ve
Fazlihî ve s-Semt.

Mustafa b. Ali el-Muvakkıt, (Ölüm
979 H.)

(Hey'et)

Râşid Ef. 985/10. yk. 152 a - 169 a,
st. 21, 300x210, (245x150) mm.

Os. Mlf. 3.300

★

183

Kimyây-ı Saâdet Tercümesi.

Nevâlî, Nasûh b. Abdullâh el Akhisârî,
(Ölüm 1003 H.)

(Mev'iza)

Râşid Ef. 1123. yk. 60. st. 21. 220x
130, (142x68) mm.

«Gazâlî (450 - 505 H.)'nin «Kimyây-ı
Saâdet» isimli eserinin muhtasar tercümesi.»

Os. Mlf. 2.43

★

184

Kitâb-ı Fusahây-ı Arab

Arapça - Türkçe Lûgat)

Râşid Ef. Eki 1058. yk. 153. st. 7,
177x123 (132x82) mm. 1045 H.

★

185

Kitâbü'l-Envâr

(Telif : 1121 H.)

İsmail Hakkı b. Mustafa el-Bursavî,
(1063 - 1137 H.)

(Tasavvuf)

Râşid Ef. 1120. yk. 128. st. 19. 205x
121, (145x60) mm.

«Müellifin kendisi tarafından telif edilen 99 beyitlik tasavvufî kasidenin yine kendisi tarafından yapılmış şerhi.»

Keşf. Zeyl. 2.275

★

186

Kitâbü'l-Ezkâr

(Telif : 974 H.)

Rûşenî, Ebû Muhammed Ahmed b.
Nasûh, (Ölüm 974 H.'den sonra)

(Duâ, Tasavvuf)

Râşid Ef. 1322. yk. 336. st. 17. 195x
135, (145x75) mm. 984 H.

★

187

Kitâb-ı Geydânî

(Telif : 1082 H.)

Geydânî

Manzum (Fıkıh)

Râşid Ef. Eki 70/6. yk. 83 b 92 b,
st. 13, stn. 2, 212x135, (163x93)

188

Kitâbü'l-Harâc Tercümesi

(Tercüme : 1094 H.)

Rodîsî-zâde, Mehmed b. Mehmed
Ayasloğ'lu, (Ölüm 1113 H.)

(Fıkıh)

Râşid Ef. 274. yk. 122. st. 21. 205x
135, (165x92) mm. 1094 H. Müellif
hattı.

«İmâm Ebû Yûsuf (113 - 182 H.)'un
«Kitâbü'l-Harâc» isimli eserinin tercümesi.»

Os. Mlf. 1.315

★

189

Kitâbü'l-Hıtab

(Telif : 1130 H.)

İsmail Hakkı b. Mustafa el-Bursavî,
(1063 - 1137 H.)

(Tasavvuf)

Râşid Ef. Eki 1077. yk. 162. st. 21,
247x175, (179x97) mm. 1255 - 1256
Keşf. Zeyl. 2.292

★

190

Kızıbaşların Bâtil İnançları Hakkında
Risâle.

(Akâid)

Râşid Ef. 980/2. yk. 78 b - 80 a. st.
31, 198x140, (190x113) mm. 1156
H.

★

191

Künhü'l-Ahbâr

(Telif : 1006 H.)

Âlî, Mustafa b. Ahmed Gelibolu'lu,
(Ölüm 1008 H.)

(Târih)

Râşid Ef. Eki 901. yk. 635. st. 33,
290x165. (215x102) mm. 1072 H.

Râşid Ef. 920 yk. 4 + 602. st. 35,
216x132, (17x82) mm. 1083 H.

«Bu cilt 700 - 1006 H. yılına kadar olan Osmanlı Tarihi'dir ki, eserin 4. rüknünü ihtivâ etmektedir.»

Keşf. 2.1521

★

192

Külliyât-ı Divân-ı Nâbi

Nâbi, Yûsuf b. Abdullâh el-Ruhâvî,
(Ölüm 1124 H.)

Manzum (Edebiyat)

Râşid Ef. 1273. yk. 332, st. 25, str. 2,
212x145, (175x84) mm.

Os. Mif. 2.448

★

— M —

193

Maâlimü'l-Yâkin fî Siret-i Seyyidi'l-Mürselin.

(Tercüme : 1008 H.)

Bâkî, Abdü'l-Bâkî b. Mehmed eş-Şâir,
(933 - 1008 H.)

(Siyer)

«Kastalâni (851 - 923 H.)'nin «el-Mevâhibü'l-Ledüniyye» isimli Arapça eserinin tercümesi olup, Sadrazam Mehmed Paşa'nın emriyle telif olunmuştur.»

Keşf. 2.1897

★

194

Maârif-Nâme

bak :

Ėarib-Nâme

★

195

Mâhiyet-i Fenn-i Harb

(Askerî)

Râşid Ef. 1220/3. yk. 42 b - 82 a, st.
35, 328x187, (235x110) mm.

«Raymondeş'in Nemçe Kralı adına
1664 M. de Nemçe dili ile telif ettiği

— 97 —

eserin bir Râhib tarafından latinceye tercüme edilen ve 1718 M. de Peçe Şehri'nde basılan nüshanın tercümesi.»

★

196

Makbûl-i Arif

(Teif : 1040 H.)

Üskûfi, Bosna'lı, (Ölüm 1040 H. den sonra)

(Bosnaca - Türkçe manzum Lûgat)

Râşid Ef. Eki 1065/4 yk. 125 b -
134 b, st. 19, 208x150, (160x86) mm.

«Eserin bir beyti Bosnaca, bir beyti de onun tercümesi olarak Türkçe'dir.»

★

197

Mâ lâ bûdde li'l-Edib mine'l-Meşhûr ve'l-Ėarib

Neyli, Ahmed b. Mirzâ Mehmed,
(1104 - 1161 H.)

(Lûgat)

Râşid Ef. 959. yk. 371, st. 31, 290x
165, (195x90) mm. 1150H.

«Vassâfû'l-Hadra (Ölüm 728 H.)'nin «Tecziyetü'l-Emsâr ve Tezciyetü'l-A'sâr» isimli ve «Târihu'l-Vassâf» diye şöhret bulan eserindeki lûgatlerin tercüme ve şerhi.»

Os. Mif. 2.457 - 58

★

198

Masâdir Tercümesi.

(Arapça - Türkçe Lûgat)

Râşid Ef. Eki 11275/3. yk. 49 b - 92 b,
st. 25, 205x135, (bbxbb) mm. 1175
H.

«Zevzenî (Ölüm 486 H.)'nin «el Masâdir» isimli Arapça - Farsça lûgatının tercümesi olup, Sülâsî babalarının sonun kadardır. Asıl eserin 1/3 nü teşkil etmektedir.»

Keşf. 2.1703

— 98 —

199

Mecmûatül'-Fetâvâ

(Fıkıh)

Râşid Ef. Eki 9311. yk. 4 + 197 st. bb., 210x160, (155x90) mm 1255 H.

★

200

Mecmûatü'l-Fetâvâ

(Fıkıh)

Râşid Ef. Eki 21504. yk 161, st. 17, 210x150, (153x99) mm.

★

201

Mecmûatü'l-Fetâvâ

(Fıkıh)

Râşid Ef. Eki 399. yk. 122, st. bb., (bbxbb), (bbxbb) mm.

★

202

Mecmûa-i Münşeât

(Edebiyat)

Râşid Ef. 584. yk. 132, st. bb., 205x140, (bbxbb) mm.

★

203

Medih-Nâme

Nâbî, Yûsuf b. Abdullâh el-Ruhâvî, (Ölüm 1124 H.)

Manzum (Edebiyat)

Râşid Ef. 1273/8. yk. 253 b 255 b, st. 25, str. 2, 212x145, (175x84) mm.

«Nâbî Ef.'nin Râmi Paşa'ya yazdığı 110 beyitlik medhiye kasîdesi.»

★

204

Meftûh

(Tercüme : 1208 H.)

İbrâhim Kâmî b. Alî Mühendis, (Ölüm 1209 H.'den sonra)

(Matematik, Geometri)

— 99 —

Râşid Ef. 1224. yk. 114, st. 25, 225x147, (156x70) mm. Müellif hattı 1209 H.

«Gıyâsü'd-Dîn Cemşid b. Mes'ûd (Ölüm 841 H.)'nin 831 H. de telif ettiği «Miftâhu'l-Hisâb» isimli Arapça eserin 4. makâlesinin tercümesi olup, Kayseri'deki Râşid Efendi Kütüphânesinin bânisi Reisü'l-Küttâb Mehmed Râşid Efendi'ye takdîm edilmiş, İbrâhim Kâmî Beğ, Râşid Efendi'nin iltifatlarına ma'har olmuştur.»

Top. Sa. Ty. 1 525

★

205

Mektûb

Âydîni, Âlim Mehmed b. Hamza, (Ölüm 1204 H.)

(Edebiyat)

Râşid Ef. Eki 1178/24. yk. 54 a - 55 a, st. bb., 205x150, (160x78) mm.

«Âlim Mehmed Ef.'nin, Mahmud Efen-diye yazdığı mektup.»

★

206

Menâfiu'n-Nâs

(Teif : 974 H.)

Nidâyî, Mehmed Ef. Ankara'lı, (Ölüm 976 H.)

(Tıp)

Râşid Ef. 1250. yk. 111, st. 21, 204x135, (144x65) mm.

«Sultan II. Selim adına telif edilmiştir.»

Keşf. 2.1835

★

207

Menâhicü'l-Usûli'd-Dîniyye ilâ Mevâgıfı'l-Magâsıdı'l-Yakîniyye.

Abdü'l-Bâkî Ârif b. Mehmed, (Ölüm 1125 H.)

(Akâid)

— 100 —

Râşid Ef. 506 yk. 112, st. 17, 208x130, (154x80) mm.

Keşf. Zeyl. 2.562

★

208

Menâkıb-ı İmâm A'zam ve Ashâbı
(Menâkıb)

Râşid Ef. Eki 907/1. yk. 1 b - 97 b, st. 19, 211x146, (157x90) mm.

«İmâm A'zam dâhil 11 zâtın tercüme-i halleri ve menkıbeleri vardır.»

★

209

Menâkıb-ı Yavuz Sultan Selim.
(Menâkıb)

Râşid Ef. 570/3. yk. 62 b - 68 b, st. 35, 287x183, (bbxbb) mm. 1024 H.

★

210

Menâsik-i Hacc
(Telif : 991 H.)

Sinânü'd-Dîn, Yûsuf b. Abdullâh el-Mekkî, (Ölüm 1000 H.)
(Fıkıh)

Râşid Ef. Eki 420/3. yk. 143 b - 177 b, st. 25, 215x155, (150x90) mm.

Top Sa. Ty. 1.94

★

211

Menâsik-i Hacc

Molla Mustafa Diyarbakır'lı.
(Fıkıh)

Râşid Ef. Eki 26101. yk. 86, st. 13, 200x150, (150x85) mm. Nesih

★

212

Menâzıru'l-Avâlim

(Telif : 1005 - 1006 H.)

Âşık Mehmed, b. Ömer b. Beyazıd,
(Ölüm 1022 H.'den sonra)
(Tarih, Coğrafya)

Râşid Ef. 961. yk. 308, st. 30, 210x150, (bbxbb) mm. 1035 H.

Keşf. 2.1833

★

213

Mesnevî Tercümesi

Nahifî, Süleyman b. Abdu'r-Rahmân,
(Ölüm 1151 H.)

Manzum (Tasavvuf Mev'iza, Edebiyat)

Râşid Ef. 1083. yk. 326, st. 27, stn. 2, 212x145, (173x112) mm. 1188 H.

«Mevlânâ Celâleddîn-i Rûmî (604 - 672 H.)'nin «Mesnevî-i Ma'nevî» isimli Farsça manzum eserinin yine manzum tercümesi.»

Os. Mlf. 2.455

★

214

Meşâku'l-Uşşâk

Nergisî, Mehmed b. Ahmed Bosna'lı,
(1000 - 1044 H.)

(Edebiyat)

Râşid Ef. 590/6. yk. 262 b - 279 b, st. 23, 285x155, (200x85) mm.

Râşid Ef. 1299/6. yk. 273 b - 328 b, st. 23, 195x140, (157x60) mm. Râmi Paşa, 1063 H.

«Şeyhu'l-İslâm Yahyâ Efendi'ye ithaf edilmiştir.»

Os. Mlf. 2.440

★

215

Mevlid Risâlesi

Nâbî, Yûsuf b. Abdullâh el-Ruhâvî,
(Ölüm 1124 H.)

Manzum (Mevlid)

Râşid Ef. Eki 196/5. yk. 48 b - 51 a, st. 17, stn. 2, 210x136. (145x68) mm.

Os. Mlf. 2.448

★

216

Mie Kelîme-i Belîğa Tercümesi.
(Edebiyat, Mev'iza)

Râşid Ef. Eki 223/4. yk. 90 b - 96 b.
s. bb., 214x127, (bbxbb) mm.

«Hz. Ebû Bekir (R. Anh)'a nisbet olunan 100 veciz sözün tercümesi.»

★

217

Mie Kelime-i Belîğa Tercümesi
(Edebiyat, Mev'iza)

Râşid Ef. Eki 223/5. yk. 97 b - 102 b,
st. bb., 214x127, (bbxbb) mm.

«Hz. Ömer (R. Anh)'a nisbet olunan 100 veciz sözün tercümesi.»

★

218

Mie Kelime-i Belîğa Tercümesi
(Edebiyat, Mev'iza)

Râşid Ef. Eki 223/6. yk. 103 b - 109 a,
st. bb., 214x127, (bbxbb) mm.

«Hz. Osmân (R. Anh)'a nisbet olunan 100 veciz sözün tercümesi.»

★

219

Mie Kelime-i Belîğa Tercümesi
(Edebiyat, Mev'iza)

Râşid Ef. Eki 223/7. yk. 109 b - 114 a,
st. bb., 214x127, (bbxbb) mm.

«Hz. Ali (K. Veche)'ye nisbet olunan 100 vecis sözün tercümesi olup bu esere «Sad Kelîme-i Alî »dahî denilmektedir.»

★

220

Miftâh-ı Cennet
(Telif : 982 H)

Tevkîi, Ahmed Feridun Paşa b. Abdullâh ,(Ölüm 991 H.)

(Ahlâk)

Râşid Ef. 985/3. yk. 94 b - 99 a, st.
21, 300x210, (245x150) mm.

Keşf. 2.1760

★

221

Miftâhu's-Saâde ve Mîsbâhu's-Siyâde

Tercümesi

(Tercüme : 1006 H.)

Taşköprü-zâde, Kemâlü'd-Dîn Mehmed
b. Ahmed, (959 - 1030 H.)

(Biyografya ve Bibliyografya)

Râşid Ef. 942/1 - 2.

1. c : yk.355, st. 25, 246x197, (150x
102) mm. 1041 H.

2. c : yk. 345, st. 25, 246x197. (150x
102) mm. 1041 H.

«Halk arasında bu eser «Mevzûâtü'l-
Ulûm» adıyla bilinmektedir. Eserde
500 kadar ilim dalından ve bu ilimlerde
mütehassıs kimselerden bahsedil-
mekte olup, Sultan I. Ahmed'e takdim
edilmiştir.»

Keşf. 2.1762

★

222

Millet ve Şeriat-ı İslâm Risâlesi

Mingârî-zâde, Yahyâ b. Ömer «Şeyhu'l-
İslâm», (1018 - 1088 H.)

(Akâid)

Râşid Ef. 511/5. yk. 43 a - 48 b, st.
13, 154x103, (105x60) mm. 1104 H.

Râşid Ef. Eki 1169/4. yk. 34 b - 44 b,
st. 11, 195x153, (105x75) mm.

★

223

Minâcü'l-Âbidîn Tercümesi

Nihâni, İlyâs b. Abdullâh, (Ölüm 925
H.)

(Mev'iza)

Râşid Ef. Eki 190. yk. 312, st. 15,
205x150, (150x92) mm.

Râşid Ef. 1085 yk. 155, st. 21, 198x
130, (150x80) mm. 1046 H.

Râşid Ef. Eki 1410. yk. 151, st. 21,
190x136, (167x87) mm. 1080 H.

«Gazzâlî (450 - 505 H.)'nin «Minhâ-

cü'l-Abidin» isimli Arapça eserinin tercümesi.»

Keşf. 2.1876

★

224

Mi'râc-Nâme

Abdü'l-Bâkî Ârif b. Mehmed, (Ölüm 1125 H.)

Manzum (Akâid)

Râşid Ef. Eki 196/3. yk. 35 b - 46 b, st. 17, stn. 2, 210x136, (145x68) mm.

Os. Mlf. 1.362

★

225

Mir'âtü'l-Akâid

Derviş Ahmed

(Akâid)

Râşid Ef. 495/1. yk. 1 b - 40 b, st. 17, 212x138, (155x73) mm. 1154 H.

Keşf. 2.1649

★

226

Mir'âtü'l-Kâinât

Nişancı-zâde, Mehmed b. Ahmed, (Ölüm 962 - 1031 H.)

(Tarih)

Râşid Ef. Eki 904. yk. 4 + 366, st. 29 282x164, (202x92) mm.

«Hilkatten Hülâgu'nun Bağdad'ı istilâsına kadar.»

Râşid Ef. 966. yk. 663, st. 27, 323x192, (235x116) mm. 1170 H.

«Hilkatten başlayarak 971 H. yılına kadar İslâm ve Osmanlı tarihini ihtivâ etmektedir.»

Keşf. 2.1649

★

227

Mir'âtü's-Safâ fi Ahvâli'l-Enbiyâ

Karaçelebi-zâde,, Abdü'l-Aziz b. Hu-

seyin «Şeyhu'l-İslâm», (1000 - 1068 H.)

(Siyer Peygamberler Tarihi)

Râşid Ef. Eki 1412. yk. 132, st. 19, 205x117, (133x63) mm.

Keşf. 2.1648

★

228

Mizân'l-Hakk fi İhtiyârî'l-Ehakk

(Telif : 1066 H.)

Kâtipçelebi (Hacı Halife), Mustafa b. Abdullâh, (Ölüm 1067 H.)

(Mev'iza)

Râşid Ef. 290/1. yk. 1 b - 47 a, st. 21, 202x135, (144x83) mm.

Râşid Ef. Eki 1437/3 yk 55 b - 92 b, st. 21, 195x120, (142x72) mm. 1096 H.

Os. Mlf. 3.130

★

229

Mûcize Risâlesi

Cevâbî

Manzum (Akâid)

Râşid Ef. Eki 196/2. yk. 30 b - 34 a, st. 17, stn. 2, 210x136, (145x68) mm.

★

230

Muhamediyye

Yazıcı-zâde, Mehmed b. Sâlih Gelibolu'lu, (Ölüm 855 H.)

Manzum (Mev'iza)

Râşid Ef. 1079. yk. 279, st. 17, stn. 2, 194x124, (148x) mm. 987 H.

Râşid Ef. Eki 1091. yk. 264, st. 17, stn. 2, 290x193, (235x 140) mm. 1082 H.

Râşid Ef. Eki 1093. yk. 238, st. 19, stn. 2, 227x215, (250x145) mm. 1141 H.

Râşid Ef. Eki 1168. yk. 244, st. 17, 2, 285x180, (195x120) mm. 1062

Râşid Ef. Eki 21508, yk. 249, st. 19, stn. 2, 290x210, (235x148) mm. 1189 H.

«Eser 9119 beyit clup, II. Murad'a it-haf olunmuştur.

Keşf. 2.1618

★

231

Mukaddime-i İbni Haldun Tercümesi
Pîri-zâde, Mehmed Sâhib b. Pîri b. Mehmed «Şeyhu'l-İslâm», (Ölüm 1162 H.)
(Tarih)

Râşid Ef. 967, yk. 408, st. 33, 312x 205, (252x148) mm.

«İbni Haldun (732 - 808)'un «Ünvâ-nü'l-İber...» isimli Arapça meşhur ta-rihinin Mukaddime kısmının tercüme-si.»

Os. Mif. 2.113

★

232

Mukaddimetü's-Salât Tercümesi
(Fıkıh)

Râşid Ef. Eki 445, yk. 140, st. 5, 195x 150, (115x80) mm. 1052 H.

«Ebü'l-Leys Semerkandî (Ölüm 375 H.)'nin «Mukaddimetü's-Salât» isimli Arapça eserinin tercümesi olup, ilk ke-lime tercümelerdendir. Mütercimi bel-li değildir.»

★

233

Müfid

Abdî, Abdu'r-Rahmân Paşa el-Vezîr, (Ölüm 1103 H.)

(Edebiyat)

Râşid Ef. 589, yk. 74, st. 27, 240x140, (180x85) mm. 1142 H

«Attâr (512 - 627 H.)'nin «Pend-Nâ-me» isimli Farsça manzum eserinin tercüme ve şerhi.»

— 107 —

234

Münebbihü'r-Râgîdîn

Mûsâ b. Hacı Huseyn el-İznîkî, (Ölüm 833 H.)

(Mev'iza ve Ahlâk)

Râşid Ef. Eki 1501, yk. 186, st. 24, 210x154, (173x90) mm. 1077 H.

Os. Mif. 2.14

★

235

Münşeât

Kânî, Ebû Bekir b. Abdullâh Tokat'lı, (Ölüm 1206 H.) ?

(Edebiyat)

Râşid Ef. 575, yk. 120, st. 23, 225x 138, (165x80) mm.

H. Ârifin 1.242

★

236

Münşeât-ı Kübrâ

Nâbî, Yûsuf b. Abdullâh el-Ruhâvî, (Ölüm 1124 H.)

(Edebiyat)

Râşid Ef. 1273/4, yk. 86 b 191 b, st. 25, 212x145, (175x84) mm.

Os. Mif. 2.448 - 49

★

237

Müntehabâtü'l-Vâridât

İsmail Hakkı b. Mustafa el-Bursavî, (1063 1137 H.)

(Tasavvuf)

Râşid Ef. 1069, yk. 98, st. 25, 205x 127, (187x100) mm.

H. Ârifin 1.220

★

— N —

238

Nâbî Ef.'nin Şehid Ali Paşa'ya Mek-tubu.

(Edebiyat)

— 108 —

Râşid Ef. Eki 196/4. yk. 47 a - 48 a,
st. 17, stn. 2, 210x136 (145x68) mm.

★
239

Nasihat-Nâme

bak :

Hayri-Nâme

★
240

Nasâyih-ı Alî Risâlesi

Manzum (Mev'iza)

Râşid Ef. Eki 907/3. yk. 104 a -
107 a, st. 19, stn. 2, 211x146 (157x
90) mm.

★
241

Nazmü'l-Leâlî

Zencânî, İshak b. Hasan Tokat'lı,
(Ölüm 1144 H.'den sonra)
(Akâid)

Râşid Ef. Eki 26189/10. yk. 189 b -
200 a, st. 17, 220x160, bbxbb) mm.
Ta'lik.

Os. Mlf. 1.231

★
242

en-Nazmü'l-Mübîn fi'l-Âyâtî'l-Erbain

Okcu-zâde, Mehmed Şâhî b. Mehmed
Paşa «Reisü'l-Küttâb», (Ölüm 1039 H.)
Manzum, mensur (Edebiyat)

Râşid Ef. 601. yk. 331, st. 23, 240x
136, (180x83) mm.

Keşf. 2.1963

★
243

Nazmü'l-Uiûm

(Telif : 1144 H.)

Zencânî, İshak b. Hasan Tokat'lı,
(Ölüm 1144 H.)'den sonra)
Manzum (Bibliyografya)

Râşid Ef. Eki 70/4. yk. 51 b - 68 b, st.
13, stn. 2, 212x135, (163x93) mm.

Râşid Ef. Eki 4157/1. yk. 1 b - 14 b,
st. 15, stn. 2, 203x155, (132x53)
mm.

Os. Mlf. 1.231

★
244

Necâtü'l-Ğarîk

Hüdâî, Azîz Mahmud Efendî, (Ölüm
1038 H.)

Manzum (Tasavvut)

Râşid Ef. Eki 21538/8. yk. 107 a -
176 b, st. bb., 195x140, (bbxbb)
mm.

Os. Mlf. 1.185 - 86

★
245

Nehcü'l-Bülûğ Şerhu Zic-i Ülüğ

(Telif : 1158 H.)

Dervîş Vesîm Abbâs b. Ömer Şifâî,
(Ölüm 1175 H.)
(Hey'et)

Râşid Ef. Eki 16788. yk. 261, st. 23,
243x155, (165x80) mm.

«Ülüğ Beğ (797 - 853 H.)'nin «Zic-i
Ülüğ» isimli eserinin tercümesi.»

Os. Mlf. 3.242

★
246

Nehrü'd-Dagâyık

(Tercüme : 1037 H.)

Ebü's-Suûd-zâde, Şâh Mehmed b. Ah-
med Manastır'lı, (Ölüm 1052 H.)
(Tasavvufî Tefsîr)

Hâşid Ef. 1099. yk. 137, st. 23, 200x
137, (146x90) mm. 1061 H.

«Necmü'd-Dîn Dâye (Ölüm 654 H.)
nin «Bahru'l-Hakâyık» isimli tefsîrini
Şemsü'd-Dîn Sâvicî telhis ederek «Hu-
lâsatü Bahri'l-Hakâyık» adını vermiş,
buna da Ali b. Husâmü'd-Dîn Müttakî
«İntihâb-ı Hulâsa-i Bahri'l-Hakâyık»

adını vererek intihâb etmiş olduğu
eserin tercümesi.»

Os. Mlf. 1.336

★

247

**Netâyicü'l-Fünûn ve Mehâsinü'l-Mütûn
Nev'i Ef. Yahyâ b. Pîr Ali Kastamonu'-
lu, (940 - 1007 H.)**
(Bibliyografya)

Râşid Ef. 615. yk. 92, st. 19, 202x
128. (143x70) mm. 1103 H.

Râşid Ef. Eki 26099 yk. 122, st. 15,
192x135 (122x65) mm. Nes-Tâlık,
Mahmud b. Mustafa el-Aydîni, 1010
H.

«III. Murad'a takdim edilen bu eserde,
Tarih, Hikmet, Hey'et, Kelam, Tefsir,
Usûl-i Fıkıh, Hilâf, Tasavvuf, Ta'bir-i
Rüyâ, Efsun, Tıb, Felâhat, Nücûm, Fal
ve Zecr gibi ilim dallarından bahsedil-
mektedir.»

Keşf. 2.1925

★

248

Nevâdirü'l-Emsâl
(Telif : 1021 H.)

**Mîrek, Mehmed Taşkendi an-Nakşiben-
di, (Ölüm)**
(Edebiyat)

Râşid Ef. 588/1 yk. 1 b - 55 b, st. 19.
194x112, (133x63) mm.

«Önsöz ve darb-ı mseller Farsça olup,
alfabe sırasına göre dizilmiştir.»

Keşf. Zeyl. 1.680

★

249

Nihalistân
(Telif : 1038 H.)

Nergîsi, Mehmed b. Ahmed Bosna'lı,
(1000 - 1044 H.)
(Edebiyat)

Râşid Ef. 590/3. yk. 79 b - 157 b, st.
23, 285x155, (200x85) mm.

Râşid Ef. 1299/4. yk. 163 b - 172 b,
st. 23, 195x140, (155x56) mm. **Râmî
Paşa, 1063 H.**

Keşf. Zeyl. 1.689

★

250

Ni'metu'llâh

Ni'metu'llâh b. Ahmed b. Mübârek,
(Ölüm 969 H.)

Fasça - Türkçe Lûgat)

Râşid Ef. 1031. yk. 318, st. 19, 213x
142, (142x77) mm. 987 H.

Râşid Ef. Eki 1056. yk. 307, st. 17.
200x115, (142x62) mm. 973 H.

Râşid Ef. Eki 1057. yk. 131, st. 25,
215x175, (170x85) mm. 1142 H.

Keşf. 2.1965

★

251

Nisâbü'l-Belâğa

**Lâmîî Çelebi, Mahmûd b. Osmân Bur-
sa'lı, (877 - 938 H.)**

(Edebiyat)

Râşid Ef. Eki 1021. yk. 136, st. 19,
227x120, (170x78) mm.

★

252

**Nuhbetü'l-Âsâr li Zeyli Zübdeti'l-Eş'-
âr**

(Telif : 1138 H.)

**Şâhin Emîr-zâde, İsmail Belîğ b. İbrâ-
hîm Bursa lı,**

Manzum (Edebiyat)

Râşid Ef. 921. yk. 40, st. 21, stn. 2,
245x120, (175x84) mm.

«Fâizî (Ölüm 1031 H.)'nin «Zübdetü'l-
Eş'âr» isimli eserinin zeyli olup, Alfa-
betik sıra takip edilen eserde «Sırrı
Üsküdâri» maddesine kadar gelinmiş-
tir. Şairlerin pek muhtasar tercüme-i
halleri ile seçme şiirleri alınmıştır.»

Keşf. Zeyl. 2.629

253

Nuhbetü'l-Makâlât fi Fünûnî'l-Harbiyye

Râşid Ef. 1220/2. yk. 14 b - 41 a, st. 35, 328x187, (235x110) mm.

«Avrupa yazarlarından Raymondeş'in askeri konularla ilgili eserinin tercümesi.»

★

254

Nuhbetü't-Tevârih ve'l-Ahbâr

(Telif : 1039 H.)

Mehmed b. Mehmed Edirne'li, (Ölüm 1050 H.)

(Tarih)

Râşid Ef. 943. yk. 4 + 329, st. 21, 252x142, (172x85) mm.

«İslâmiyetin zuhurundan IV. Mürad zamanına kadar Hulefâ ve Mülûk-ı İslâmiyye'ye dâirdir.»

Keşf. 2.1936

★

255

Nûr-Nâme

(Tercüme : 1012 H.)

Câfer Ayânî Beğ Peçe'li, (Ölüm 1015 H.)

(Menâkıb)

Râşid Ef. 1158. yk. 62, st. 17, 192x112, (142x67) mm. 1027 H.

«Genellikle «Mişkâtü'l-Envâr» isimli eserden telhisan tercüme olunmuştur.»

Os. Mlf. 3.41

★

256

Nüzhetü'l-Beyân (Ebdân) fi Tercümeti Ğayeti'l-itgân

(Tercüme : 1141 H.)

Hayâtî-zâde, Ebü'l-Feyz Mustafa b. Mehmed «Reisü'l- Küttâb», (Ölüm 1151 H.)

(Tıp)

— 113 —

Râşid Ef. 1238. yk. 9 + 362, st. 27, 248x154, (173x93) mm. Müellif hattı.

«Reisü'l-Etibbâ Sâlih b. Nasru'llâh el-Halebî (Ölüm 1080 H.)'nin «Ğayetü'l-Beyân fi Tedbîr-i Bedeni'l-İnsân» adlı Türkçe tıbbî eserinin yine Türkçe ilaveli tercüme ve şerhi.»

Os. Mlf. 3.224

★

— P —

257

Pend-Nâme Şerhi

İsmail Hakkı b. Mustafa el-Bursavî, (1063 - 1137 H.)

(Mev'iza, Edebiyat)

Râşid Ef. 573. yk. 289, st. 23, 214x148, (166x100) mm. Müellif hattı.

«Attâr (512 - 627 H.)'nin «Pend-Nâme» isimli Farsça manzum eserinin tercüme ve şerhi.»

Os. Mlf. 1.28 - 29

★

— R —

258

Râhatü'n-Nüfûs

(Tercüme : 977 H.)

(Tıp)

Râşid Ef. 1320. yk. 128, st. 17, 225x140, (162x83) mm.

Manisa Emiri Sultan Mehmed Han adına tercüme edilmiş olup, Ebü'l-Abbâs Ahmed b. Yûsuf et-Tifeşî (Ölüm 651 H.)'nin «Rücûu's-Şeyh ilâ Sıbâh» adlı Arapça eserinin tercümesi.»

Keşf. 1.830

★

258/b

Râşid Efendi Kütüphanesinin vakfiyesi (Vakif-nâme)

— 114 —

Râşid Ef Eki 26437. yk. 7, st. bb.,
230x180 (bbxbb) mm. 1323.

★

259

Ramazâniyye

Seyyid Osmân Ef. Kırım'lı, (Ölüm
1192 H'den sonra)

Manzum (Edebiyat)

Râşid Ef 853/3. yk. 33 a - 33 a, st.
bb., 211x116, (bbxbb) mm.

★

260

Ravzâtü'l-Ebrâr

Karaçelebi-zâde, Abdül-Azîz b. Hîsâ-
mü'd-Dîn Huseyn «Şeyhu'l-İslâm»,
(1000 - 1068 H.)

(Tarih)

Râşid Ef. Eki 883. yk. 427, st. 17,
227x166 (196 93) mm. 1088 H.

«Hilkatten 1052 H. yılına kadar umû-
mî İslâm ve Osmanlı tarihi olup, Sul-
tan İbrâhim'e ithaf olunmuştur.»

Keşf. 1.922

★

261

Resâilü'l-Mesâil

bak :

Fetâ /-i Ebi's-Süüd

★

262

Risâle fi Beyân-ı Süâl-i Kayser ilâ
Muâviyete

(Mev'iza)

Râşid Ef. Eki 1148/2. yk. 39 b - 49 b,
st. 15, 212x132, (160x93) mm.

★

263

Risâle-i Cevheriyye

(Telif : 947 H.)

Manzum (Ferâiz)

Râşid Ef. 658/11. yk. 267 b - 270 a,
st. 25, 235x145, (170x76) mm.

— 115 —

264

Risâletü's-Şemâliyye

(Telif : 988 H.)

(Şemâil)

Râşid Ef. Eki 196/1. yk. 1 b - 29 a,
st. 13, 210x136, (136x62) mm.

★

265

Riyâzu'r-Rahme fi Şerhi'l-Ehâdis-i'n-
Nebeviyye

Alî, Huseyn Çelebi b. Abdullâh Edir-
ne'li, (Ölüm 1050 H.)

(Hadîs)

Râşid Ef. 102. yk. 77, st. 17, 268x130,
(190x75) mm. 1058 H.

Keşf. Zeyl. 1.601

★

266

Rûz-Nâme

(Takvim)

Râşid Ef. 1325/2. yk. 28 a - 33 b, st.
bb., 195x120, (170x100) mm.

★

267

Rüyâ Tâbir-Nâmesi

(Tâbir-Nâme)

Râşid Ef. Eki 1374. yk. 233, st. bb.,
298x210, (bbxbb) mm. «başı eksik,
Farsça bir eserden tercüme edilmiş-
tir.»

★

— S —

268

Saâdet-Nâme

Şem'î Ef. Şem'ullâh Perzerin'li, (Ölüm
1000 H.)

(Mev'iza, Edebiyat)

Râşid Ef. 551. yk. 87, st. 19, 200x115,
(138x64) mm. 1045 H.

Râşid Ef. Eki 9327. yk. 148, st. 19,
200x140, (135x70) mm. 1070 H.

— 116 —

Râşid Ef. Eki 11285/2. yk. 33 b - 67 b, st. 19, 205x145, (bbxbb) mm. 1231

Râşid Ef. Eki 26195. yk. 67, st. 17, 197x138, (152x84) mm. Talik, 1039 H.

«Attâr (512 - 627 H.)'in «Pend-Nâme» isimli Farsça eserinin tercüme ve şerhi.»

Keşf. 1.225

★

269

Sâat-Nâme

Hibetu'llâh b. İbrâhîm.

(Mev'iza)

Râşid Ef. Eki 4987. yk. 92, st. 13, 208x148, (145x108) mm.

Top. Sa. Ty. 1.141

★

270

Sad Kelime-i Ali Tercümesi

(Kelâm-ı Kibâr, Edebiyat)

Râşid Ef. Eki 11272. yk. 8 b - 33 b. st. 11, 205x148, (140x85) mm. 945 H.

«Hz. Ali'ye nisbet olunan 100 kelâm-ı Kibâr'ın —bir satıra Arapçası yazıldıktan sonra, altında iki satırla Farsça manzum tercümesi, bunun altında da yine iki satırla Türkçe manzum tercümesi yapılmıştır.»

★

271

Sadrazam Mustafa Paşa'ya medhiye

(Telif : 1177 H.)

Seyyid Osman Kırımlı, (Ölüm 1192 H.'den sonra)

Manzum (Edebiyat)

Râşid Ef. 853/2. yk. 30 b - 32 a, st. bb., 211x116, (170x77) mm.

★

272

Seb'a-i münzire mine'l-Âyât

(Telif : 995 H.)

(Tefsîr)

Râşid Ef. Eki 1366/3. yk. 115 b - 125 b, st. 19, 204x125, (148x70) mm.

Râşid Ef. Eki 451/2. yk. 26 b - 37 b, st. 17, 192x140, (115x65) mm.

«Korkutucu yedi âyet tefsîr edilmiştir.»

★

273

Selîm-Nâme

İshak b. İbrâhîm Çelebi, (Ölüm 943 H.)

(Tarih)

Râşid Ef. 620. yk. 100, st. 21, 198x120, (145x68) mm. 1134 H.

«Yavuz Sultan Selim'in hayatını anlatan bir eserdir.»

Keşf. 2. 1001

★

274

Seyfû'l-Mesâyih

Mustafa b. Şeyh Mehmed

(Fıkıh)

Râşid Ef. Eki 1131. yk. 106, st. 23, 205x150, (175x90) mm.

«Şeyhu'l-İslâm Bursa'lı Mehmed Ef. ve Yahyâ Efendi'nin fetvalarından meydana gelen «Nûru'l-Fetâvâ» adlı mecmûadan telhis edilmiştir.»

★

275

Siyâset-i Şer'iyye Tercümesi

(Telif : 1177 H.)

Seyyid Osmân Kırım'lı, (Ölüm 1192 H.'den sonra)

(Siyâset)

Râşid Ef. 853/1. yk. 1 b - 29 b, st. 15, 211x116, (140x62) mm.

«Dede Efendi (Ölüm 975 H.)'nin «Siyâset-i Şer'iyye» isimli eserinin tercümesi.»

K. A'lâm 6.4452

276

Siyer-i Nebevi

Abdü'l-Bâkî Ârif b. Mehmed, (Ölüm 1125 H.)

(Siyer)

Râşid Ef. 982. yk. 152, st. 19, 215x130, (154x65) mm.

Keşf. Zeyl. 2.33

★

277

Sulh Nâme

Nâbi, Yûsuf b. Abdullâh el-Ruhâvî, (Ölüm 1124 H.)

Manzum (Edebiyat)

Râşid Ef. 1273/11, yk. 274 b - 286 b, st. 25, stn. 2, 212x145, (175x84) mm.

«Sadrazam Huseyn Paşa ve Mustafa Paşalar için yazılmış medhiye kasideleri.»

★

278

Sultan II. Beyazıd'ı Medhiye Risâlesi (Telif : 901 H.)

Kâdiri, Abdü'l-Kâdir b. İsâ, (Ölüm 940 H.)

Manzum (Edebiyat)

Râşid Ef. 616/2. yk. 3 b - 6 a, st. 7, stn. 2, 175x125, (110x68) mm.

★

279

Sübha-i Sıbyân

(Arapça - Türkçe Manzum Lûgat)

Râşid Ef. Eki 26133/3. yk. 83 b 107 b, st. bb., 210x160, (bbxbb) mm.

Hareketli Nesih, Abdullâh b. Muhammed, 1249 H.

★

280

Süleyman-Nâme

Karaçelebi-zâde, Abdü'l-Azîz b. Huseyn «Şeyhu'l-İslâm», (1000 - 1068 H.) (Tarih)

— 119 —

Râşid Ef. 914. yk. 149, st. 31, 242x147, (163x87) mm. 1185. H.

«Kânûnî'nin cülâsundan (926 974 H.) vefatına kadar olan fütûhâtını ve zamanında yetişen ulemâ ve vâzerânın tercüme-i hallerini ihtivâ etmektedir. Şeyhu'l-İslâm Hoca Sâdeddin Efendi'nin (Ölüm 1008 H.) «Tâcü.t-Terâcim» adlı tarihine zeyl olarak kaleme alınmıştır.»

Top. Sa. Ty. 1.224

★

281

Süleyman-Nâme

(Tarih)

Râşid Ef. 983. yk. 150, st. 21, 303x194, (195x103) mm.

«Müellifi tesbit edilemeyen bu eser 926 - 999 H. yılına kadar «Kânûnî devri tarihi olup, müellif eserin sonunda 1000 - 1065 H. yılına kadar «Kâtip Çelebi'nin «Târih-i Fezleke» adlı eseri olduğundan 999 H.'den sonra tarihimi devam ettirmem için kalemime ruhsat verilmedi, demektedir.»

★

282

Sûre-i Hadîd Tefsiri

Hüseyin b. Hasan b. Hüseyin

(Tefsir)

Râşid Ef. Eki 1411/4. yk. 95 b 121 a, st. 11, 160x106. (121x60) mm.

«Ebü's-Suûd ve Beyzâvî Tefsirleri'nden alınarak tercüme ve tefsir edilmiştir.»

★

— § —

283

Şâfiye Tercümesi

Sûdî Bosnavî, (Ölüm 1005 H.)

(Sarf, Nahiv)

Râşid Ef. 796. yk. 244, st. 18, 208x150, (150x83) mm.

— 120 —

«İbni Hâcib (570 646 H.)'nin «Şâfiye» adlı Arapça eserinin tercüme ve şerhi olup, metinle karışıktır.»

Keşf. 2.1021

★

284

Şam, Mekke ve Medine'nin Fazileti Hakkında Risâle
(Tarih)

Râşid Ef. Eki 26177. yk. 59, st. 15, 180x140, (120x62) mm.
(Nesih)

★

285

Şehâdet-Nâme

bak :

Düstûru'l-Amel fi Mübâhâti'l-İbâdât

★

286

Şehri ve Güli

Mirek, Mehmed Taşkendi en-Nakşi-Bendi, (Ölüm 1002 H.'den sonra)

Râşid Ef. 538/2. yk. 56 b - 98 a, st. 19, 194x112, (125x63) mm. 1089 H.)

«İran Şâirlerinin bazı kasîde ve gazellerinin güç beyitlerini şerh etmiştir.»

Top. Sa. Ty. 2.71 - 72

★

287

Şir'atü'l-İslâm Tercümesi

(Mev'iza)

Râşid Ef. 659/14. yk. 177 b - 288 a, st. 17, 195x120, (150x84) mm.

«Ebü'l-Mekârim İbni Çerâğ'ın işâretiy-le tercüme edilmiştir.»

★

— T —

288

Tâcü't-Tevârih

Sâdeddin b. Hasan Cân «Şeyhu'l-İslâm», (Ölüm 1008 H.)

(Tarih)

— 121 —

Râşid Ef. 962. yk. 436, st. 31, 282x178, (220x114) mm. 1022 H.

«Osmanlı Devleti'nin kuruluşundan I. Selim'in ölümüne kadar olup, baş kısmında 2 yapraklık 3 sütun halinde manzum bir mukaddime vardır.»

Keşf. 1.269

★

289

Tahmîs-i Kasîde-i Bânet Suâd

Nahîfi, Mehmed Süleymân b. Abdur-Rahmân, (Ölüm 1151 H.)

Manzum (Edebiyat)

Râşid Ef. 579/4. yk. 101 b - 112 b, st. 21, 205x120, (160x 78) mm.

«Kaab b. Züheyr el-Müzeni'nin «Kasîde-i Bânet Suâd» isimli Arapça manzum eserinin tahmisi.»

Os. Mlf. 2.455

★

290

Takvim Risâlesi

Seyfu'llâh Çelebi b. Abdullâh ed-Defterdâr, (Ölüm 1015 H.)

(Hey'et)

Râşid Ef. 985/12. yk. 175 b - 185 a, st. 21, 300x210, (245x150) mm.

★

291

Târih-i Kamanîçe

Nâbi, Yûsuf b. Abdullâh el-Ruhâvî, (Ölüm 1124 H.)

(Tarih)

Râşid Ef. 1273/7. yk. 238 b - 252 b, st. 25, 212x145, (175x84) mm.

«Sadrazam Köprülü Fâzıl Ahmed Paşa tarafından 1083 H.'de Kamanîçe fethini tebrik için yazılmıştır.»

Os. Mlf. 2.448

★

292

Tarîgat-i Muhammediyye Tercümesi

(Tercüme : 1065 H.)

— 122 —

İsmetî, Mehmed b. Mehmed Birgivi,
(Ölüm 1076 H.)

(Mev'iza ve Ahlâk)

Râşid Ef. 319. yk. 140, st. 21, 200x
125, (152x78) mm. 1168 H.

«Birigvi'nin «Târiğat-ı Muhammediy-
ye» isimli Arapça eserinin tercümesi.»

Keşi. 2.1112

★

293

Târiğat-ı Muhammediyye Tercümesi

(Mev'iza ve Ahlâk)

Râşid Ef. Eki 1343. yk. 222, st. 19,
280x182, (220x110) mm.

«İsmetî, Vedâdî ve Muhammed b. Ah-
med tarafından yapılan tercülerden
başka bir tercümedir.»

★

294

Târih-i Muhtasar

Tevkîî, Mehmed Efendi

(Târih)

Râşid Ef. 923. yk. 157, st. 17, 174x
116, (bbxbb) mm. 1059 H.

«Hz. Âdem'den Kânûnî Sultan Süley-
man zamanına kadar İslâm ve Osmanlı
tarihi.»

★

295

Ta'rifü's-Sülûk

(Telif : 1275 H.)

Nazîf

(Tasavvuf)

Râşid Ef. Eki 21533. yk. 18, st. 13,
235x162, (147x75) mm. Müellif hattı,
1275 H.

★

296

Tasavvuf Risâlesi

(Tasavvuf)

Râşid Ef. 985/9. yk. 144 b - 652 a, st.
21, 300x210, (245x150) mm.

— 123 —

297

Tasavvuf Risâlesi

(Tasavvuf)

Râşid Ef. Eki 21438/7. yk. 93 b -
166 b, st. bb., 195x140, (bbxbb) mm.

★

298

Ta'yîn-i Mezheb Risâlesi

(Akâid)

Râşid Ef. 511/2. yk. 34 b - 35 b, st.
13, 154x103, (105x60) mm.

★

299

Tebyñnü'l-Merâm

Târiğatçı-Emîr, Mustafa b. Abdullâh,
(Ölüm 1143 veyâ 1168 H.)

(Fıkıh)

Râşid Ef. 277. yk. 132, st. 215x148,
(148x85) mm. «Hamza Ef. nin «bey»
ve «Şirâ» ile ilgili risâlesinin şerhi.»

Os. Mif. 1.349

★

300

Tecvîd

Karabaş Şeyh Abdurrahman Ef. (Ölüm
904 H.)

(Tevvîd)

Râşid Ef. Eki 11183. yk. 16, st. 9,
172x120, (120x60) mm.

Râşid Ef. Eki 21519/2. yk. 54 b - 64 a,
st. 13, 200x135, bbxbb) mm.

Os. Mif. 1.148

★

301

Tefsîr-i Ebi'l-Leys Tercümesi

Dâî, Ahmed b. Abdullâh Karaman'lı,
(Ölüm 810 veyâ 820 H.)

(Tefsîr)

Râşid Ef. Eki 87. yk. 802, st. 27, 325x
218, (235x134) mm. 1094 H. «Kur'-
ânın başından sonuna kadardır.»

— 124 —

Râşid Ef. Eki 94. yk. 422, st. 29, 300x210, (260x175) mm. 960 H. «Meryem Sûresi'nden Kur'ânın sonuna kadar» «Ebü'l-Leys Semerkandî (Ölüm 375 H.)'nin Arapça tefsîrinin tercümesi.»
Os. Mlf. 2.171 - 72

★
302

Tefsîr-i Sûreti'l-Hadid
(Tefsîr)

Râşid Ef. Eki 26188. yk. 17, st. 15, 215x153, (138x65) mm. Nesih, Abdu'r-Rahmân el-Kurrâ b. Mehmed, 1154 H.

★
303

Tefsîr-i Sûre-i Yâsin ve Tebâreke
(Tefsîr)

Râşid Ef. Eki 26153. yk. 182 + 5, st. 15, 198x120, (142x70) mm. Nesih, Hamza b. Ahmed, 1010 H.

★
304

Tefsîr-i Sûre-i Fâtiha
(Tefsîr)

Râşid Ef. Eki 26175. yk. 21, st. 13, 195x135, (165x115) mm. Harekeli Nesih.

★
305

Tercümân-ı Bidâye

Kurt Efendi, Mehmed b. Ömer, (Ölüm 996 H.)
(Fıkıh)

Râşid Ef. Eki 1351/2. yk. 9 + 1 b - 233 a, st. 31, 291x200, (206x120) Merğînânî (Ölüm 593 H.)'nin «el-Bidâye» isimli Arapça eserinin tercümesi.»

★
306

Tercümânü's-Sihâh

Karapîrî, Pir Mehmed b. Yûsuf Ankara'lı, (Ölüm 866 H.)

(Arapça Türkçe Lûgat)

Ruşid Ef. Eki 11236. yk. 244, st. 17, 215x160, (155x100) mm. 1175 H.

«Cevherî (Ölüm 393 H.)'nin «es-Sihâh» ve «Râzî (Ölüm 660 H.)'nin «Muhtârü's-Sihâh» isimli Arapça eserlerinden tercüme edilmiştir.»

Keşf. 2.1073

★
307

Tercüme-i Tibyân
(Telif : 1110 H.)

Debbâğî-zâde, Koca Mehmed Efendi Antep'li, (Ölüm 1110 H.'den sonra)
(Tefsîr)

Râşid Ef. 26/1 - 2.

1. c : yk. 406, st. 35, 228x220, (225x125) mm. 1205 H.

2. c : yk. 359, st. 35, 228x220, (225x125) mm. 1205 H.

«Neşvân b. Saîd b. Ebî Hımyer (Ölüm 573 H.)'nin «Tefsîru't-Tibyân» isimli Arapça tefsîrinin tercümesi olup, Şeyhu'l-İslâm Mingârî-zâde Yahyâ Efendi'nin teşviki ile tercüme edilmiş ve IV. Sultan Mehmed'e ithaf edilmiştir.»

Top. Sa. Ty. 1.19; 2.365

★
308

Teshîl

Hacıpaşa, Hızır b. Alî el-Aydînî, (Ölüm 820 H.)
(Tıp)

Râşid Ef. 1241 yk. 123, st' 180x133, (130x90) mm.

Keşf. 1.408

★
309

Teshîl

(Tıp)

Râşid Ef. Eki 1255/2. 132 b - 208 b, st. 19, 205x135, (155x75) mm.

310

Tevhid Risâlesi

Şeffî Dede, Kefe'li, (Ölüm 1082 H. ?)
(Akâid)

Râşid Ef. 930/7. yk. 472 b - 492 a, st.
21, 253x146, (170x90) mm.

★

311

Tezkiretü'l-Evliyâ Tercümesi
(Menâkıb)

Râşid Ef. Eki 1400. yk. 312, st. 17,
260x180 (192x125) mm. 861 H.

«Attâr (512 - 627 H.)'nin «Tezkiretü'l-
Evliyâ» isimli Farsça eserinin tercü-
mesi olup, İmâm Câfer-i Sâdık'tan Hal-
lâc-ı Mansûr'a kadar 70 velînin menkı-
beleri anlatılmaktadır.»

★

312

Tezkiretü's-Şuarâ
(Telif : 1134 H.)

Mirzâ-zâde, Mehmed Emin b. Sâlim
b. Mirzâ Mustafa Batum'lu, (1099
1156 H.)

(Biyografya)

Râşid Ef. 979. yk. 259, st. 27. 240x
140, (175x77) mm. 1143 H.

«1100 - 1134 H. yılları arasında yaşa-
mış olan 423 şâirin hal tercümeleri
anlatılmaktadır.»

Os. Mlf. 2.235

★

313

Tezkiretü's-Şuarâ
(Telif : 953 H.)

Latîfî, Abdü'latîfî (Lutfullâh) b. Ab-
dullâh Kastamonu'lu, (896 - 990 H.)
(Biyografya)

Râşid Ef. Eki 1160. yk. 164, st. 17,
203x145, (155x83) mm. «Osmanlı
Devletinin başlangıcından (699 - 953

H.) yılına kadar 300 şâirin hal tercü-
meleri anlatılmaktadır.»

Keşf. 1.387

★

314

Tezkiretü's-Şuarâ
(Telif : 1129 H.)

Safâî, Mustafa Ef. ed-Defterdâr. (Ölüm
1196 H.)

(Biyografya)

Râşid Ef. 935. yk. 5 + 275, st. bb.,
290x185, (213x105) mm. «1050 -
1133 H. tarihleri arasında yaşayan Os-
manlı şâirlerinin hal tercümeleri ve
eserleri anlatılmaktadır.»

Keşf. Zeyl. 1.275

★

315

Tezkiretü's-Şuarâ

Kınalı-zâde, Hasan Çelebi b. Alî, (953-
1012 H.)

(Biyografya)

Râşid Ef. 934. yk. 307, st. 23, 263x
145, (182x81) mm. 1033 H. «933 H.
yılına kadar olup, 600 kadar şâirin hal
tercümeleri vardır.»

Keşf. 1.387

★

316

Tıbbî Bir Risâle
(Tıp)

Râşid Ef. Eki 1332/2. yk. 41 a - 58 b,
st. 17, 200x145, (165x90) mm. «baş
ve sonu eksik.»

★

317

Tuhfetü'l-Harameyn

(Telif : 1093 H.)

Nâbî, Yûsuf b. Abdullâh el-Ruhâvî,
(Ölüm 1124 H.)

(Seyahât hâtırası)

Râşid Ef. 977. yk. 65, st. 21, 200x
135, (148x75) mm. 1097 H.

Os. Mlf. 2.448

Râşid Ef. 1273/2. yk. 5 b - 53 a, st. 25, 212x145, (175x84) mm.

Râşid Ef. Eki 26209. yk. 48, st. bb., 200x125, (155x86) mm. 1160 H.

«Nâbi Ef., Mekke ve Medîne'ye Hacc için gittiğinde uğradığı yerleri tavsif ederek hazırlamış olduğu bir eserdir.»

Os. Mlf. 2.448

★

318

Tuhfetü'n-Nebi

Fitri, Şeyh İbrahim Edirne'li, (Ölüm 1135 H.)

(Hadîs)

Râşid Ef. Eki 189/6. yk. 54 b - 60 a, st. 20, 208x130, (160x84) mm.

«Hadîs-i Erbaîn tercümesi» dir.

Os. Mlf. 1.394

★

319

Tuhfetü'l-Mülûk

(Telif : 1063 H.)

Kuddûsî, Abdu'r-Rahmân b. Abdullâh Marîsâ'lı, (Ölüm 1080 H.)

(Lûgat)

Râşid Ef. 595. yk. 134, st. 23, 117x130, (172x82) mm. 1138 H. «Şâhidî (875 - 957 H.)'nin «Tuhfe-i Şâhidî» adlı Farsça - Türkçe manzum Lûgatının tercüme ve şerhi.»

Os. Mlf. 1.146

★

320

Tuhfetü's-Salavât Tercümesi

(Telif : 990 H.)

Okcu-zâde, Mehmed Şâhî b. Mehmed Paşa «Reisü'l-Küttâb», (Ölüm 1039 (Mev'iza)

Râşid Ef. Eki 451/3. yk. 41 b - 147 a, st. 17, 192x140, (115x65) mm.

Râşid Ef. Eki 1366/1. yk. 1 b - 91 a, st. 19, 204x125, (148x70) mm. 1012

«Huseyn Vâiz el-Kâşifi (Ölüm 910 H.)'nin «Tuhfetü's-Salavât» isimli Farsça eserinin tercümesi.»

Os. Mlf. 2.78

★

321

Tuhfetüs-Seniyye ile'l-Hazreti'l-Hasaniyye Değişî, Mehmed b. Mustafa. (Ölüm 988 H.)

(Farsça - Türkçe Lûgat)

Râşid Ef. Eki 1061. yk. 367, st. 32, 295x190, (233x112) mm. «988 H. tarihinde Mısır Vâlisi bulunan Hasan Paşa'ya takdîm edilmiştir.»

Keşf. 1.367

★

322

Tuhfetü's-Sulehâ

Âlî, Mustafa b. Ahmed Gelibolu'lu, (Ölüm 1008 H.)

(Mev'iza)

Râşid Ef. Eki 1153. yk. 50, st. 19, 196x127, (140x75) mm. «Gazzâlî (450 - 505 H.)'nin «Eyyühe'l-Veled» isimli Arapça ahlâkî eserinin tercümesi.»

Keşf. 1.368

★

323

Tuhfetü's-Şâhân

Ebü'l-Bakâ, Eyyûb b. Mûsâ, (Ölüm 1094 H.)

(Fıkıh)

Râşid Ef. Eki 453. yk. 3 + 204, st. 21, 214x126, (162x64) mm. 1154 H.

Keşf. Zeyl. 1.251

★

324

Tuhfe-i Şâhidî

(Telif : 920 H.)

Şâhidî, İbrâhim Dede b. Sâlih Muğla'lı, (875 - 957 H.)

(Farsça - Türkçe Manzum Lûgat)

Râşid Ef. 594. yk. 18. st. 15. stn. 2,
202x135, (140x78) mm. 1172 H.

«Tuhfe-i Husâmî'ye nazîre olarak yazıl-
mış olup, kenarında metni şerh olarak
gayet ince bir yazı ile çeşitli savař
âletlerinin şekilleri yapılmıştır.»

H. Ârifin 1.27

★

— Ü —

325

Ümniyye Risâlesi

(Tasavvuf)

Râşid Ef. 511/8. yk. 60 b - 106 b, st.
13, 154x103, (105x60) mm. 1105 H.

★

— V —

326

Vâğra-Nâme

(Telif : 1017 H.)

Veysi, b. Mehmed Alaşehir'li, (969 -
1037 H.)

(Mev'iza)

Râşid Ef. 930/5. Yk. 446 b - 464 b, st.
21, 253x146, (170x90) mm.

Râşid Ef. 985/5. yk. 102 a - 113 a,
st. 21, 300x200, (245x150) mm.

«Bu esere «Hâb-Nâme-i Veysi» dahi de-
nilmektedir. Dünya tarihindeki karga-
şalıkların kısa ve dramatik bir şekil-
de gözden geçirilmesidir. Eser, Sul-
tan I. Ahmed'e takdîm edilmiştir.»

Os. Mlf. 2.477

★

327

el-Vasfû'l-Kâmil fi Ahvâli'l-Veziri'l-
Âdil.

Nergîsi, Mehmed b. Ahmed Bosna'lı,
(1000 - 1044 H.)

(Edebiyat)

Râşid Ef. 590/4. yk. 158 b - 225 b,
st. 23, 285x155, (200x85) mm.

— 131 —

Râşid Ef. 1299/3. yk. 96 b - 162 b,
st. 23, 195x140, (155x60) mm. Râ-
mi Paşa. 1063 H.

Keşf. Zeyl. 2.710

★

328

Vasıyyet-Nâme

(Telif : 970 H.)

Birgivi, Mehmed b. Pîr Ali, (926 -
981 H.)

(Akâid, Mev'iza)

Râşid Ef. Eki 1144/2. yk. 67 b -
97 a, st. 19, 204x145, (155x77) mm.
1147 H.

Râşid Ef. Eki 21477. yk. 131, st. 7,
210x157, (155x95) mm.

Râşid Ef. Eki 26148. yk. 1 b - 74 a,
st. 11, 200x130, (140x70) mm. Ne-
sih, Kasım b. Halîl, 1093 H.

Os. Mlf. 1.255

★

329

Vasıyyet-Nâme

Nidâyî, Mehmed Ef. Ankara'lı, (Ölüm
976 H.)

Manzum (Tıp)

Râşid Ef. 1250/2. yk. 112 a - 113 b,
st. 21, stn. 2, 204x135, (144x65) mm.

Os. Mlf. 3.239

★

330

Vasıyyet-Nâme Tercümesi

(Akâid)

Râşid Ef. Eki 1430/2. yk. 15 b - 24 a,
st. 9, 206x147, (bbxbb) mm.

«İlmâm A'zam'ın «Vasıyyet-Nâme»
isimli Arapça eserinin tercümesi olup,
asıl metnin altına kelime tercüme ya-
pılmıştır.»

★

331

Vasıyyet-Nâme Tercümesi

(Akâid)

Râşid Ef. 659/15. yk. 288 b 291 a,
st. 17, 195x120, (147x82) mm.

"İmâm A'zam'ın "Vasiyet-Nâme" isimli
Arapça eserinin tercümesi".

★

332

Vasiyyet-Nâme Tercümesi
(Akâid)

Râşid Ef. Eki 1430/3. yk. 24 b - 37 b,
st. 9, 206x147, (bbxbb) mm.

«Sühreverdî (539 - 632 H.)'nin «Va-
siyyet-Nâme» isimli Arapça eserinin
tercümesi.»

★

333

Vesiyet-Nâme Şerhi

Konevî, Bedrû'd-Din Ali b. Şeyh Sadrî,
(Ölüm 1216 H.)
(Akâid)

Râşid Ef. 515. yk. 73, st. 25 240x163,
(168x68) mm. 1127 H.

Râşid Ef. 520. yk. 193, st. 13, 148x
103, (110x57) mm. 1138 H.

"Birgivi'nin "Vasiyet-Nâme" isimli
Türçe eserinin şerhi".

H. Ârifin 1. 772

★

334

Vazife Hârân Merâtib-i Bendegân-ı Âl-i
Osman.

(Telif : 1018 H.)

Ayin Ali Efendi, (Ölüm 1018 H.'den
sonra.)
(Tarih)

Râşid Ef. Eki 1393/2. yk. 51 b-73 b,
st. 13, 210x133, (154x87) mm.

Os. Mlf. 3.286

★

335

Vigâye Tercümesi

Kurt Ef. Mehmet b. Ömer, (Ölüm 996
(Fıkıh)

Râşid Ef. Eki 1348. yk. 200, st 22, 281
x210, (215x135) mm."baş ve sonu
eksik".

Râşid Ef. Eki 21526. yk. 168, st. 21,
215x165, (bbxbb) mm. 993 H.

«Burhânü's-Şeria Mahmud b. Ubey-
dullâh el-Mahbûbî (Ölüm 672 H.)'nin
"Vigâyetü'r-Rivâye fi Mesâilî'1-Hidaye'
isimli Arapça eserinin tercümesi.»
Keşf. 2.2024

★

336

Vefeyâtü'1-A'yân Tercümesi

(Tercüme : 1087 1092 H.)

Rodôsî-zâde, Mehmed b. Mehmed,
(Ölüm 1113 H.)

(Biyografya)

Râşid Ef. Eki 893. yk. 283, st. 23,
190x110, (170x70) mm.

Râşid Ef. 941. yk. 4 + 403, st. 21,
275x175, (188x98) mm. 1094 H.

«İbni Hallikan (Ölüm 681 H.)'nin «Ve-
feyâtü'1-A'yân» isimli Arapça eserinin
tercümesi olup, 672 H. yılına kadar
846 kişinin hal tercümelerini anlatmak-
tadır. Vezîr-i A'zam Karamustafa Pa-
şa'nın emriyle tercüme olunmuştur.»

Os. Mlf. 1.315

★

337

Vesîletü'1-Magâsîd ilâ Ahseni'l-Merâ-
sîd.

(Telif : 903 H.)

Hatibü'1-Mevlevî, Rüstem Dede b. Ab-
dullâh (Ölüm 903 H.'den sonra)

(Farsça - Türkçe Lûgat)

Râşid Ef. Eki 1064. yk. 2 + 86, st. 8,
176x125, (133x87) mm.

Keşf. 2.2010

★

338

Veysi'nin Münşeât ve Siyer'inden Seç-
meler
(Edebiyat)

Râşid Ef. Eki 1492. yk. 85, st. bb.,
292x103, (bbxbb) mm. 1038 H.

★

— Y —

339

Yâdigâr-ı İbni Şerif
İbni Şerif, (Ölüm IX H.)

(Tıp)

Râşid Ef. Eki 1255/1. yk. 1 b 123 a,
st. 21, 205x135, (157x80) mm.

Os. Mif. 3:204

★

— Z —

340

Zafer-Nâme

Nâbî, Yûsuf b. Abdullâh el-Ruhâvî,
(Ölüm 1124 H.)

Manzum (Edebiyat)

Râşid Ef. 1273/10. yk. 271 b - 273 b,
st. 25, stn. 2, 212x145, (175x84)
mm.

«Nâbî'nin Sultan II. Mustafa Han'ı
medhiye olarak yazdığı 115 beyitlik
kasidesi.»

★

341

Zübdetü'l-Kelâm fî mâ Yahtâcü İleyhi'l-
Hass ve'l-Âmm.

Vecdi, Nûh b. Mustafa el-Konevî,
(Ölüm 1070 H.)
(Akâid, Ahlâk)

Râşid Ef. Eki 1427. yk. 230, st. 25,
240x148, (185x92) mm. 1149 H.

«Mısır ileri gelenlerinden Piyâle Ağa
adına telif olunmuştur.»

Keşf. Zeyl. 1.612

S O N

**NOT: «Katoloğun bu kısmında mükerrer
lerle beraber 393 adet Türkçe Yaz-
ma Kitap tanıtılmıştır.»**

FARŞA YAZMALAR

PERSIAN MANUSCRIPTS

REPLY TO

STANDARD

342

Acâibü'l-Mahlûkât
(Ansiklopedik)

Râşid Ef. 1244/2. yk. 65 b - 76 a, st. 15, 182x120, (122x54) mm. Ta'lik X. H. «Müellifine rastlayamadığımız ve ismini de takma olarak verdiğimiz bu eserin hangi eserden ihtisar edildiğini de bulamadık.»

★

343

Âfâk-ü Enfüs.

Nâsır Hüsrev, Ebü'l-Muîn Hamîdüd dîn Nâsır b. Hüsrev Kubâdiyânî, (394 - 481 H.) ?.

Manzum (Tasavvuf)

Râşid Ef. 607/2. yk. 14 b - 17 b, st. 17, stn. 2, 214x148, (145x80) mm. Nesih.

«İnsanın kâinâta tekâbül ettiğini açıklamak isteyen 106 beyitlik bir kasidedir.»

★

344

Ahbâru'l-Ahyâr fi Esrârî'l-Ebrâr.

(Telif : 999 H.)

Dehlevî, Abdülhakk b. Seyfüddîn et-Türk ed-Dehlevî el-Buhârî el-Hane fî, (958 - 1052 H.)

(Mutasavvıflar biyoğrafyası)

Râşid Ef. 927. yk. 4 + 237, st. 27, 258x150, (182x81) mm. Nesih. XI H.

«**Abdülkâdir Geylânî**'den başlayarak «470 - 990 H.» ye kadar 300'e yakın **KÂDIRİ** ricâlinin tercüme-i hallerinden bahsetmektedir.»

Keşf. Zeyl. 1.39

★

345

Ahkâm-ı Duvâzde Bürûc.

Tûsî, Nasîrüddîn Muhammed b. Mu-

ammed, (597 - 672 H.)

Manzum (Hey'et)

Râşid Ef. 578/10. yk. 76 b - 79 b st. 15 stn. 2, 170x104, (bbxbb) mm. Ta'lik.

«Otuzsekiz beyitlik bir mesnevî olup, Hamî, Sevr, Cevzâ, Sertan, Esed, Sünbüle, Mîzân, Akreb, Kavs, Cedî, Delv ve Hût burçlarından ve bu burçlarda meydana gelecek hadiselerden üçer beyitle bahsedilmektedir. Her üç beytin altına yine üç beyitle mesnevî olarak Türkçeye tercüme edilmiştir.»

H. Ârifin 2.131

★

346

Aşk-Nâme.

Kâdirî, Abdülkâdir b. İsâ.

Manzum (Tasavvuf)

Râşid Ef. 616/3. yk. 7 b - 20 a, st. 7, stn. 2, 175x125, (107x72) mm. Hareketli Nesih.

«**H. Süleyman**'la serçenin aşk konusunda karşılıklı konuşmaları anlatılmakta olup, 160 beyitlik bir mesnevîdir. Kitabın sonunda yine aynı müellifin 16 beyitlik bir kasidesi vardır.»

★

347

Bahâristân

(Telif : 892 H.)

Câmî, Nûrüddîn Abdurrahmân b. Ahmed, (817 - 898 H.)

Manzum, Mensur (Edebiyat ve Ahlâk)

Râşid Ef. 582/1. yk. 1 b 77 a, st. 15, stn. 2, 210x130, (140x80) mm. Ta'lik, Hüseyin b. Yûsuf, 921 H.

Râşid Ef. 1387. yk. 107, st. 13, stn. 2, 171x98, (105x40) mm. Ta'lik.

«**Nûrüddîn Câmî, Oğlu Ziyüddîn Yûsuf'a Sa'dî**'nin **Gülistân**'ını okuturken,

buna benzer bir kitap yazmağa karar vermesi üzerine meydana getirilmiş, manzum ve mensûk karışık bir eserdir. Eser **Sultan Hüseyin Baykara**'ya ithaf edilmiştir.»

Keşf. 1.256

★

348

Bahru'l-Ğarâib.

(Telif : 850 H.)

Halimî, Lutfullah b. Ebî Yûsuf Amasyalı, (Ölm 882 H.'den sonra)

(Farsça Türkçe Lûgat)

Râşid Ef. 1040. yk. 120, st. 21, 204x145, (145x90) mm. Nesih, X H.

Râşid Ef. Eki 1060. yk. 192, st. 19, 288x175, (198x127) mm. Nesih, XI «**Fâtih Sultan Mehmed**'e takdîm edilmiştir.»

Keşf. 1.225

★

349

Behcetü'l-Lûgât.

(Telif : 1138 - 1145 H.)

Es'ad Mehmed b Ebû İshâk İsmâil, «Şeyhul-İslâm» (1096 - 1166 H.)

(Arapça Farsça - Türkçe Lûgat)

Râşid Ef. 1037. yk. 305, st. 13 282x172, (202x95) mm. Nesih, XII H.

«Bu eser müellifin «**Lehçetül-Lûgât**» isimli eserinin telhisidir.»

Keşf. Zeyl. 2.417.

★

350

Behrâm-Nâme

(Telif : 593 H.)

Nizâmî, Cemâlüddîn Ebû Muhammed İlyâs b. Yûsuf Nizâm-ı Gencevî, (545 - 610 H.)

(Edebiyat)

Râşid Ef. 1307/4. yk. 139 b - 193 a, st. 23, stn. 2, 300x204, (195x126)

— 143 —

«**Sâsânî Hükümdârı Behrâm Gûr**'un hayatını ve av mâcerâlarını, bilhassa yedi ülkenin padişah kızları ile evlenmesini ve bunların «**Behrâm Gûr**'a söyledikleri hikâyeleri anlatan 5600 beyitlik bir mesnevîdir. Eser, **Merâğa'nın Türk hâkimi Alâüddîn Körp Arslan b. Aksungur**'a ithaf edilmiş olup, 593 H.'de tamamlanmıştır.»

★

351

Bîst Bâb fî Ma'rifeti'l-Usturlâb

Tûsî, Nasîrüddîn Muhammed b. Muhammed, (597 - 672 H.)

(Hey'et)

Râşid Ef. Eki 224/8. yk. 65 b - 88 a, st. 17, 220x165, (bbxbb) mm. Nesih, Ziyâüddîn Yûsuf, 1144 H.

Keşf. 1.264

★

352

Bostân

(Telif : 655 H.)

Sa'dî Şirâzî, Şerefüddîn Muslih b. Abdullâh, (601 - 691 H.)

Manzum (Edebiyat, Ahlâk)

Râşid Ef. 554. yk. 150, st. 14, stn. 2, 190x100, (142x67) mm. Ta'lık, Şeyh Muhammed es-Sultânî, 912 - 913 H.

Râşid Ef. 1297/9. yk. 72 b - 129 b, st. 22, stn. 2, 265x165, (195x122) mm. Ta'lık.

Râşid Ef. Eki 1314. yk. 151, st. 14, stn. 2, 185x112, (133x73) mm.

Râşid Ef. Eki 1377. yk. 119, st. 18, stn. 2, 186x110, (132x55) mm.

Râşid Ef. Eki 26165. yk. 125, st. 17, stn. 2, 215x140, (bbxbb) mm. Ta'lık, İstanbul 1022 H.

Râşid Ef. Eki 26166. yk. 151, st. 15, stn. 2, 165x115, (115x85) mm. Ta'lık, 937 H.

— 144 —

«Salgurlu'lardan Ebû Bekir b. Sa'd'a ithaf edilen bu eser, ahlâkî ve ibretli kıssaları ihtivâ eden bir mesnevidir.»
Keşf. 1.244

★

353

Burhân-ı Kâtî'.

(Telif : 1062 H.)

Halef-i Tebrîzî, Muhammed Hüseyin b. Halef, (Ölm. 1062 H.'den sonra)
(Farsça'dan Farsça'ya Lûgat)

Râşid Ef. 1034. yk. 420, st. 33, 310x172 (236x110) nım. Ta'lik, 1157 H.

«Müellif bu eserini; **Cihangîrî'nin Ferheng'i**, **Sürûrî'nin Mecmau'l-Fürs'ü Süleymânî'nin Sürme'si** ve **Hüseyin el-Ensârî'nin Sıhâhu'l-Edviyye** isimli muteber Farsça Lûgat kitaplarından faydalanarak meydana getirmiş olup, dokuz Fâide ve yirmidokuz güftâr üzere tertip etmiştir. Müellif bu eserini **Sultan Abdullah Kutubşâh** zamanında yazdığını mukaddimede bildirmektedir

Sonunda müstensih tarafından eseri medhiye olarak dokuz beyitlik bir kasîde vardır. En son beytini istinsâhına tarih düşürmüştür.»

Bu kıymetli eser, 1204 H. yılında **Antepli Ahmed Âsim Efendi** tarafından «**Tibyân-ı Nâfi' fi Terceme-i Burhân-ı Kâtî'**» adıyla tercüme edilmiş ve **19 Receb 1287 H.** yılında İstanbul'da **Matbaa-i Âmir'e**de basılmıştır.»

Top. Sa. Fy. 117

★

— C —

354

el-Cânibü'l-Ğarbî fi Halli Müşkilâtiş-Şeyh Muhyiddin İbnü'l-Arabî.

(Telif : 924 H.)

Hâkî el-Mekki, Ebü'l-feth Muhammed b. Muzafferüddin Muhammed b. Hamîdüddin Abdullâh, (Ölm. ?)

(Tasavvuf)

Râşid Ef. 1129. yk. 167, st. 15, 201x110, (bbxbb) mm. Ta'lik, XI H.

«**Muhyiddin-i Arabî'nin Fusûsü'l-Hikem**» isimli eserine yapılan itirazlara cevap teşkil etmek üzere bir mukaddime, iki bab ve bir hâtîme olarak hazırlanmıştır.

Mukaddimeden sonra, 1. babda itirazlardan; 2. babda cevaplardan; hâtîmede ise, **İbni Arabî'nin** menkabelerinden ve bazı şeyhlerinden bahsetmektedir.»

Keşf. Zeyl. 1. 359

★

355

Câm Giti Nümâ fi Hulâsati'l-Hikme.

Kâzîmîr, Hüseyin b. Muînüddin el-Meybûdî, (Ölm. 910 H.)

(Felsefe = Hikmet)

Râşid Ef. 829/11. yk. 129 b - 138 a, st. 21, 195x105, (132x58) mm. Ta'lik, Hüseyin el-Bosnavî, İstanbul 1089 H.

«Eser, bir mukaddime, 30 maksat ve bir hâtîmeden meydana gelmektedir.»

Keşf. 1.533

★

356

Câmi-i Abbâsî.

Âmulî, Bahâüddin Şeyh Muhammed b. Şeyh. Hüseyin, (Ölm. 1040 H.)

(Şîi Fıkhi)

Râşid Ef. 291. yk. 281, st. 13, 162x94, (130x55)mm. Nesih.

«**Safevî hükümdarlarından Şâh Abbas I** (995 - 1036 H.) adına telif olunmuştur.»

★

357

Cevâhiru't-Tefsir li Tuhfeti'l-Emîr.

(Telif : 897 H.)

Kâşifi, Kemâlüddîn Hüseyin Vâiz b. Ali
(Ölm. 910 H.)
(Tefsir)

Râşid Ef. Eki 68. yk. 441, st. 25, 273x
170, (190x100) mm. Nesih.

«Kur'ân'ın başından Sûre-i Kehf'in so-
nuna kadardır.»

Keşf. 1.613

★
358

Cümcüme-Nâme.

Attâr, Ferîdüddîn Muhammed b. İb-
râhîm el-Hemedânî, (513 - 627 H.)

Manzum (Mev'iza)

Râşid Ef. Eki 224/12. yk. 107 b
110 b, st. 15, 220x164, (bbxbb) mm.
Nesih.

«Eser, 94 beyitlik bir mesnevîdir. Hz.
İsa çölde bulunduğu bir kafatasını dirilt-
miş ve onunla konuşmuştur. Kafatası-
nın yedi iklime hükmeden bir padişah
olduğu ve İsa Aleyhisselâma başından
geçenleri, kabir azabını ve Cehennem-
deki durumunu anlattığı, sonra Hz. İsa'-
ya iman ettiği ve tekrar öldüğü anlatıl-
maktadır.»

Keşf. Zeyl. 1.365.

★

— D —

359

Dakâyıku'l-Hakâyık.

Kemalpaşa-zâde, Şemsüddîn Ahmed b.
Süleyman b. Kemal, «Şeyhül-İslâm»
(Ölm. 940 H.)

(Farsça - Türkçe Lûgat)

Râşid Ef. Eki 892. yk. 1 b - 102 a, st.
19, 194x116, (133x60) mm. Ta'lık,
972 H.

Râşid Ef. 1029. yk. 145, st. 15. 205x
135, (130x65) mm. Ta'lık, 20 Rebîul-
evvel 978 H.

— 147 —

«Eserde, birbirlerine yakın fakat aynı
manada olmayan Farsça kelimeler mi-
salleriyle birlikte Türkçe olarak izah
edilmiştir.»

Keşf. 1.758

★
360

Divân

Bisâtî es-Semerkandî, (Ölm. 808 H.)
(Edebiyat)

Râşid Ef. 1263. yk. 66, st. bb, stn. 2,
165x108, (bbxbb) mm. Ta'lık, IX H.

«Divân'ın 1 b - 47 a yaprağına kadar
gazeller, bundan sonrasını ise rubâî-
ler teşkil etmektedir. Bisâtî, Timurlu-
lardan Sultan Halil b. Miranşah (Ölm.
814 H.)'in zamanında yaşamış ve onu
çok medetmiştir.»

K. A'lâm 2.1309.

★
361

Divân

Bitlîsî, Ebü'l-Fazl Muhammed b. İdris
b. Husâmüddîn Ali ed-Defterî, (Ölm.
982 H.)

(Edebiyat)

Râşid Ef. 1289. yk. 66, st. 15, stn. 2,
290x167, (222x98) mm. Ta'lık.

«Baş kısmında 13 varaklık Farsça men-
sur bir mukaddime vardır. Burada II.
Selim, Kânûnî, I. Selim ve II. Beyazîd
medhedilmektedir.

13 b - 21 b varakları kasîdeleri, 21 b
66 a varakları ise alfabe sırasına göre
gazelleri ihtivâ etmektedir. Şâir «Fazlî»
mahlasını kullanmıştır. Kitabın la yap-
rağına kırmızı mürekkeple «Divân-ı
İdris-i Bitlîsî» diye yazılmışsa da; eser,
İdris-i Bitlîsî'nin değil, oğlu Ebü'l-
Fazl Muhammed'indir.»

H. Ârifin 1.196

— 148 —

362

Divân

Emir Hüsrev, Yemînüddîn Ebü'l-Hasan
Emir Hüsrev b. Emîr Seyfüddîn Mah-
mûd ed-Dehlevî, (651 - 725 H.)
(Edebiyat)

Râşid Ef. 1274. yk. 193, st. 17, stn. 2,
170x120, (117x78) mm. Ta'lık, 836
«Eser, gazeller ve rubâilerden meydana
gelmektedir. Emir Hüsrev'in ikinci di-
vanı olan «Vasatül-hayât» ını teşkil
etmektedir.»

Keşf. 1.787

★

363

Divân

Feyzi-i Hindî, Feyzullâh b. Mübârek
Nâgûrî, (954 - 1003 H.)

Râşid Ef. 1283. yk. 232, st. 21, stn. 2,
215x115, (170x65) mm. Ta'lık, İs-
tanbul 1045 H.

«Eserin baş kısmında müellifin 3 va-
raklık mensur bir mukaddimesi vardır.
Sonra kasideler başlar. Evvelâ tevhid,
sonra Resûlullâh'ın na't'ı, daha sonra
ise müteaddid kasidelerle zamanın hü-
kümdarı Celâleddin Ekber Şâh (963 -
1014 H.) medhedilmektedir.

80 b - 179 b varakları arasında alfabe
sırasına göre gazeller; 179 b - 191 a
varakları kıt'aları; 191 b - 221 b va-
rakları rubâileri; 221 b - 226 b varak-
ları muammâları; 226 b - 232 a varak-
ları ise müfredleri ihtivâ etmektedir.
Muammâlarda Cenâb-ı Allâh'ın 99 ismi
işlenmiştir. Divan'da yaklaşık 9.000
beyit vardır.»

Keşf. 1.806

★

364

Divân

Hâfız Şirâzî, Şemsüddîn Muhammed,
(691 - 792 H.)
(Edebiyat)

Râşid Ef. 1296. yk. 218, st. 12, stn. 2,
353x220, (250x145) mm. Ta'lık. 15
Şaban 1015 H.

«1 b - 203 b varakları alfabe sırasına
göre gazelleri; 204 b de bir mesnevî;
204 b - 210 b varakları düzensiz ga-
zelleri; 210 b - 215 a varak'a kadar
114 beyitlik bir mesnevî, 215 b -
218 a ya kadar da rubâileri ihtivâ et-
mektedir.»

Keşf. 1.783

★

365

Divân

Haydar

(Edebiyat)

Râşid Ef. 1261. yk. 83, st. 11, stn. 2,
178x110, (113x56) mm. Ta'lık, Şâh
Mahmûd.

«Divan, baştan sona gazellerle dolu-
dur.»

★

366

Divân

İbni Yemin, Emîr Fahrüddîn Mahmûd
b. Emîr Yemînüddîn Muhammed el-
Fâryümadî, (685 - 769 H.)

(Edebiyat)

Râşid Ef. 1271. yk. 93, st. 12, stn. 2,
168x110, (110x58) mm. Ta'lık.

«Divan, kasidelerden ve mesnevîler-
den meydana gelmektedir. Mesnevî
kısmı ayrıca müzehheb bir serlevha ile
başlamış, bir mukaddime ve 23 kün-
küre ve bir hâtimedden müteşekkil 230
beyitlik bir mesnevîdir.»

Keşf. Zeyl. 1.488

★

367

Divân

İmâdüddîn Ali Fakih Kirmânî, (Ölm.
773 H.)

(Edebiyat)

Râşid Ef. 1267. yk. 1 b - 127 a, st. ortada 16, kenarda 14, stn. 2, 126x160, (100x108) mm. Ta'lık.

«Eserin 1 b - 124 a varakları gazelleri; 124 b - 127 a varakları ise birer muşammât ve muhammesi ihtivâ etmektedir.»

Keşf. 1.803

★

368

Dîvân

İsmetullâh b. Hoca Mes'ûd el-Buhârî, (Ölm. 840 H.)

(Edebiyat)

Râşid Ef. 1260. yk. 288, st. 17, stn. 2, 183x105, (130x65) mm. Ta'lık, Abdülkerîm b. Molla Bekcân.

«Müellif bazan «Nâsır» ve bazan da «İsmet» mahlasını kullanmıştır. Eserin 1 b - 142 b varakları kasideleri; 176 b - 281 a gazelleri; 281 a - 288 a rubaileri ve muammâları teşkil etmektedir.»

Top. Sa. Fy. 228

★

369

Dîvân

Kelîm, Mirzâ Ebû Tâlib Hemedânî, (Ölm. 1062 H.)

(Edebiyat)

Râşid Ef. 1280. yk. 163, st. 15, stn. 2, 195x110, (135x50) mm. Ta'lık, Şemsüddîn, XII H.

«Eserin 1 b - 91 b varakları kasîdele-ri; 92 b - 157 a gazelleri; 157 b - 163 a da rubâileri teşkil etmektedir.»

Top. Sa. Fy. 286.

★

370

Dîvân

Sâib, Mirzâ Muhammed b. Mirzâ Abdürrahîm, et-Tebrîzî, (Ölm. 1087 H.)

(Edebiyat)

Râşid Ef. 1301. yk. 344, st. 17, stn. 2, 210x120, (155x70) mm. Ta'lık, 1084 H.

«Müellif, «BELEĞA SÂİB» terkiibini telifine tarih düşürmüştür, ki 1084 H. tarihini bildirmektedir.

Eserin 1 b - 11 a varakları mesnevî; 11 b - 344 a varakları ise gazelleri ihtivâ etmektedir. Baştaki mesnevîyi istisnâ edersek, eserin tamamı gazellerden meydana gelmiştir. 10.000 beyit civarında bir dîvandır. Bu nüshayı şâir bütün gazellerden seçme olarak hazırlamıştır.»

Keşf. 1.796

★

371

Dîvân

Selîm, Muhammed Galî et-Tahrânî, (Ölm. 1057 H.)

(Edebiyat)

Râşid Ef. 1292. yk. 189, st. 23, stn. 2, 230x135, (170x65) mm. Ta'lık, 12 Rebîul-evvel 1135 H.

«Eserin 1 b - 39 a varakları arası mesnevîler; 41 b - 182 b gazeller; 182 b - 189 a varakları ise rubâileri ihtivâ etmektedir. 10.000 beyit civarında bir divandır. Kenarda ise aynı divandan kasideler vardır.»

Keşf. Zeyl. 1. 509

★

372

Dîvân

Yavuz Sultan Selim b. Beyazîd II, (875 - 926 H.)

(Edebiyat)

Râşid Ef. 1289/2. yk. 13 b - 66 a kenarda, st. bb, stn. 1, 290x167. (bbx bb) mm. Ta'lık.

«Divan'da Tevhid ve Na't ile başlayan kasidelerden sonra 21 b'den itibaren

alfabetik sıraya göre gazeller başlamakta-
dır. Şâir, şiirlerinde «Selîm» ve-
ya «Selîmî» mahlasını kullanmıştır.»

Keşf. 1. 793

★
373

Divân

Câmî, Nûrüddin Abdurrahmân b. Ah-
med, (817 - 898 H.)

Manzum (Edebiyat)

Râşid Ef. Eki 26218. yk. 135, st. bb.,
185x120, (145x66) mm. Ta'lık.

Keşf. 1. 781

★
374

Divân

Tâlib Âmulî, (Ölüm 1035 H.)

(Edebiyat)

Râşid Ef. 1275. yk. 199, st. 19, stn. 2,
200x115, (140x62) mm. Ta'lık.

«Divan, kasîde gazel ve rubâileri ihtiva
etmektedir. Müellif eserine tevhid ile
başlamış ve devamla Hz. Ali'nin men-
kabeleri ve Mehdi hakkında 4 büyük
kâsîde inşâd etmiştir. Muhammed
Mehdi ile bir hasbihali, yine Hz. Ali ve
Mehdi hk. bir kasîde, yine ayrıca zama-
nın padişahı Cihangir hk. 5 kasîdesi
vardır»

Keşf. 1. 798

★
375

Divân

Urfî, Seyyid M. Urfî b. Zeynüddîn Ali
eş-Şîrâzî, (963x999 H.)

(Edebiyat)

Râşid Ef. 1266. yk. 293, st. 15, stn.
2, 176x100, (128x64) mm. Ta'lık.

«Urfî'nin bu eserini kasideler, gazeller
ve rubâiler teşkil etmektedir. Müellif
'Hind - Türk İmparatorlarından Ekber
Şâh (963 - 1014 H.)'nin zamanında
yaşamış ve ona hizmet etmiştir.»

Keşf. 1.801

376

Divân

(Edebiyat)

Râşid Ef. 1156/2. yk. 33 a - 52 b, 12
st. stn. 2' 169x102, (112x70) mm.

Talık

«Baş kısmından 33 a yaprağına kadar
noksandır.»

★
377

**Düstûru'l - Amel fi Durûb - i Emsâl - i
Acem.**

Riyâzî, Mehmed b. Dâvud el - Atûşî,
(Ölüm. 1054 H.)

(Edebiyat) manzum ve mensur.

Râşid Ef. 588/3. yk. 99 b - 158 a , st.
19, stn. 2, 194x112, (133x63) mm. Ta'
lık.

Darb - ı meseller Farsça olup, alfabeik
sıraya göre dizilmiştir. Açıklamaları ise
Türkçe olarak yapılmıştır.»

Keşf. Zeyl. 1.472

★
— E —

378

Esrâr-ı Sanâyi'

Muhammed Saîd el - Hakîm, (1122 -
1188 H.) ?

(Mantık)

Râşid Ef. 521/5. yk. 168 b - 250 b, st.
14, 178x102, (bbxbb) mm. Ta'lık.

★
379

Eşî'atül-Lemeât.

(Telif : 889 H.)

Câmî, Nûrüddin Abdurrahmân b. Ah-
med, (817 - 898 H.)

Râşid Ef. Eki 1147. yk. 99, st. 19,
229x138, (171x81) mm. Ta'lık, Emrul-
lah, 16 Cemâziyel âhır 1113 H.

«Fahrüddîn-i Irâkî (Ölm. 680 H.) nin

«Lemeât» isimli Farsça Tasavvufî risâlesinin Ali Şir Nevâî'nin emri üzerine Câmî tarafından yapılan şerhidir.»

★

380

Eyyühe'l-Veled.

Gazzâlî, Ebû Hâmid Muhammed b. Muhammed, (450 - 505 H.)
(Mev'iza)

Râşid Ef. 1136/2. yk. 238 b - 254 b, st. 15, 281x104, (120x60) mm. Ta'lık.

«Gazzâlî'ye uzun müddet hizmet eden talebelerinden birinin isteği üzerine İhyâ, Kimyâ, Tefâsîr, Erbaîn, Minhâc ve Emsâlî eserlerinin özeti mahiyetinde kaleme alınmış bir nasihat kitabıdır.»

Keşf. 1.216

★

— E —

381

Fernad ve Şîrin

Urfî, Seyyid Muhammed b. Mevlânâ Zeynüddîn Alî b. Cemâlüddîn eş-Şîrâzî, (963 - 999 H.)
(Edebiyat)

Râşid Ef. 1303/3. yk. 53 b - 67 a, st. 16, stn. 2, 225x135, (165x80) mm. Ta'lık.

«Nizâmî'nin «Hüsrev ve Şîrin» isimli mesnevîsi vezninde yazılmış olup, Fernad ve Şîrin'in aşk mâcerâlarını anlatan 375 beyitlik tamamlanmamış bir mesnevîdir.

Top. Sa. Fy. 277

★

— G —

382

Ğâyetü'l-İmkân fî Dirâyeti'l-Mekân
Üşnâvî, Şeyh Muhammed
(Tasavvuf)

— 155 —

Râşid Ef. 1129/2. yk. 1 b - 27 b, st. bb., 201x110, (bbxbb) mm. Ta'lık.

«zaman ve mekan mefhumlarından ve tasavvufî inceliklerden bahsedilmektedir.»

Keşf. Zeyl. 2.137

★

383

Genc-i Esrâr.

(Tercüme : 826 H.)

(Tıp)

Nizâm-ı Münşî, (Ölm. 826 H.'den sonra)

Râşid Ef. 1244. yk. 1 b - 61 b, st. 15, 182x120, (115x75) mm. Ta'lık. 18 Ramazan 972 H.

«Abdurrahman b. Nasr b. Abdullah eş-Şîrâzî (Ölm. 774 H.)'nin «Kifâyetü'l-İzâh fî Esrârî'n-Nikâh» isimli eseri ile «Cevâmiu'l-lezzât» ve buna benzer eserlerden —Sultan Muhammed Mu'tez b. Tâhir'in emri üzerine— tercüme edilmiştir.» Eser, bir mukaddime 10 bab ve bir hâtimedden meydana gelmektedir.»

Keşf. 2.1512

★

384

Gül ve Bülbül

Vâhîdî

Manzum ve mensur (Edebiyat, Ahlâk)

Râşid Ef. 582/2. yk. 77 b - 90 b st. 15, 210x130, (140x80) mm. Ta'lık, 927 H.

«Edebî ve Ahlâkî bir eser olup, Vâhîdî mahlasından başka kitap içinde müellif adına rastlanmamıştır. Fakat Kânûnî ve II. Selim zamanı şâirlerinden Karadavud-zâde Abdullah Çelebi el-Vâhîdî olması kuvvetle muhtemeldir.»

— 156 —

385

Gülistân

(Telif : 656 H.)

Sa'dî Şîrâzî, Şerefüddîn Muhlis b. Abdullâh, (601 - 691 H.)

Manzum ve mensûr (Edebiyat, Ahlâk)
Râşid Ef. 603. yk. 144, st. 13, 150-100, (bbxbb) mm. Ta'lık.

Râşid Ef. 1297/8. yk. 25 b - 71 b st. 22, 265x165, (195x122) mm. Ta'lık.
«Sa'dî'nin ahlâkî hikâyelerini ve hikmetli kit'alarını anlatan bir eser olup, Salgurlu'lardan Şehzâde Sad b. Ebûbekir için yazılmıştır.»

Keşf. 2.1504

★

386

Gülistan Şerhi

(Telif : 957 H.)

Sürûrî, Mustafa b. Şaban Gelibolu'lu, (Ölm. 962 H.)

Manzum ve mensûr (Edebiyat)

Râşid Ef. 604. yk. 179, st. 21, 203x135, (135x82) mm. Nesih, Ali b. Mustafa, 1064 H.

«Sa'dî'nin Gülistân'ının Arapça şerhidir.»

Keşf. 2.1504

★

387

Gülşen-i Râz.

Şebüsterî, Necmüddîn Şeyh Mahmud et-Tebrîzî es-Sûfî, (Ölm. 720 H.)

(Tasavvuf)

Râşid Ef. 1119/3. yk. 51 b - 80 b st. 16, 172x112, 132x85 mm. Ta'lık.

«Emir Seyyid Huseyn el-Huseynî (671 - 729 H.)'nin manzum olarak sorduğu Tasavvufî sorulara, Şebüsterî'nin yine manzum olarak verdiği cevaplardan meydana gelmiş bir eserdir. Mesnevî

— 157 —

tarzında yazılmış olup 948 beyitten ibârettir.»

Keşf. 2.1505

★

— H —

388

Hadis-i Erbâin Tercümesi

Bahâüddîn b. Yûsuf.

(Hadis)

Râşid Ef. 495/2. yk. 42 b - 54 a, st. 17, 213x137, (153x72) mm. Nes-talık, Huseyn b. el-Hâcc Hasan, 1154 H.

«Her hadisin önce Arapçası zikredildikten sonra devamına tercümesi yapılmış ve hadisin manasına münasip bir de hikâye anlatılmıştır.»

★

389

Hadis-i Erbâin Tercümesi

Câmî, Nûrüddîn Abdurrahmân b. Ahmed (817 - 898 H.)

Manzum (Hadis)

Râşid Ef. 495/3. yk. 56 b - 60 a, st. 17, 213x137, (153x72) mm. Nes-talık, Huseyn b. el-Hâcc Hasan, 1154 H.

«Kısa ve veciz hadislerden bir hadis zikredildikten sonra altına iki satırla tercüme edilmiştir.»

Top. Sa. Fy. 6

★

390

Hamse-i Câmî

(Telif : 889 H.)

Câmî, Nûrüddîn Abdurrahman b. Ahmed, (817 - 898 H.)

Manzum (Edebiyat, Ahlâk)

Râşid Ef. 1284. yk. 288, st. 17, stn. 3, 174x120, (130x80) mm. Ta'lık, 8 Zilhicce 889 H. Müellif hattı.

Keşf. 1.723

— 158 —

391

Hamse-i Nizâmî

Nizâmî, Cemâlüddîn Ebû Muhammed İlyâs b. Yûsuf Nizâm-ı Gencevî, (545 - 610 H.)

Manzum (Edebiyat)

Râşid Ef. 1307. yk. 303, st. 23, stn. 2, 300x204, (195x126) mm. Ta'lik, Abdullâh b. Süleymân Behbehânî.

Keşf. 1.724

★

392

Hired-Nâme

Nizâmî, Cemâlüddîn Ebû Muhammed İlyâs b. Yûsuf Nizâm-ı Gencevî, (545 - 610 H.)

Manzum (Edebiyat)

Râşid Ef. 1307/5. yk. 265 b 303 a, st. 23, stn. 4, 300x204, (195x126 mm.

«Musul Atabeklerinden İzzüddîn Mes'ûd II b. Arslan'a ithaf edilmiş olup, 3700 beyitlik bir mesnevîdir. 607 H.'de tamamlandığı sanılmaktadır.»

Keşf. 1.724

★

393

Hired-Nâme-i İskenderi

Câmî, Nûrüddîn Abdurrahmân b. Ahmed, (817 - 898 H.)

Manzum (Edebiyat, Ahlâk)

Râşid Ef. 1284/5. yk. 246 b - 288 b. st. 17, stn. 3, 174x120, (130x80) mm.

«Nizâmî'nin «Hired-Nâme (İskender-Nâme)'sine nazîre olarak yazılan bu eser, Sultan Huseyin Baykara'ya ithaf edilmiştir.»

Keşf. 1.701

★

394

Husrev ve Şîrin

Nizâmî, Cemâlüddîn Ebû Muhammed

İlyâs b. Yûsuf Nizâm-ı Gencevî, (545 - 610 H.)

Manzum (Edebiyat)

Râşid Ef. 1307/2. yk. 27 b - 93 a, st. 23, stn. 4, 300x204, (195x126) mm. «Sâsânî Hükümdarı Hüsrev Pervîz'in hayatını ve Şîrin ile olan aşk mâceraları anlatan 5700 beyit civarında bir mesnevî'dir. 576 - 587 H. yılları arasında tamamlandığı sanılmaktadır. Eser, Sultan Tuğrul b. Arslan'a (573 - 590 H.) ithaf edilmiştir.»

Keşf. 1.704

★

— | —

395

İhtilâc-Nâme

(Telif : 685 H.)

Câcermî, Bedrüddîn, (Ölüm 686 H.)

Manzum (İlm-i Teşrîh)

Râşid Ef. 578/8. yk. 63 b - 72, st. 15, stn. 2, 170x104, (bbxbb) mm. Ta'lik, 869 H.

«İnsan vücûdundaki bütün organların hareketlerinden — seğirtmelerinden — bahseden 211 beyitlik bir mesnevîdir.»

★

396

İskender-Nâme

Nizâmî, Cemâlüddîn Ebû Muhammed İlyâs b. Yûsuf Nizâm-ı Gencevî, (545 - 610 H.)

Manzum (Edebiyat)

Râşid Ef. 1307/5. yk. 193 b - 303 a, st. 23, stn. 4, 300x204, (195x126) mm.

«Büyük İskender'in hayatını anlatan 10.800 beyitlik bir mesnevî olup, iki kısımdır. Birincisi «Şeref-Nâme» adıyla, ikinci kısım ise «Hired-Nâme» ismiyle bilinmektedir.»

Keşf. 1.86

— 160 —

397

Izâhu't-Tarîga
Şâh Abdullâh
(Tasavvuf)

Râşid Ef. Eki 26174. yk. 48, st. 13,
175x118, (123x65) mm. Ta'lik, 1276
H.

★

— K —

398

Kasâyid, Mukattaât, Gazeliyyât ve
Rubâiyyât.

Urfî Seyyid Muhammed b. Mevlânâ
Zeynüddîn Ali b. Cemâlüddîn eş-Şîrâ-
zî, (963 - 999 H.)

Manzum (Edebiyat)

Râşid Ef. 1303/4. yk. 6/ b - 270 b,
st. 16, stn: 2, 225x135, (165x80)
mm. Ta'lik.

«Münâcât, Na't, Kasîde, Gazel ve Ru-
bâileri ihtivâ etmektedir.»

★

399

Kâşifü'l-Esrâr ve Matlau'l-Envâr
(Telif : 945 H.)

Zarîfi, Şeyh Hasan Çelebi, (Ölm. 977
H.)

(Tasavvuf)

Râşid Ef. 1081. yk. 134, st. 15, 205x
130, (135x70) mm. Nesih.

«Mevlânâ'nın Mesnevi'sinin bazı be-
yitlerinin şerhidir.»

Keşf. 2.1588

★

400

Kavâid-i Fârisî
(Gramer)

Râşid Ef. 985/11. yk. 169 b - 175 a,
st. 21, 300x210, (245x150) mm.
Nesih.

F. : 6

— 161 —

401

Kenzü'l-Lûgât

Muhammed b. Abdülhâlık b. Ma'rûf,
(Ölm. IX H.)

(Arapça Farsça Lûgat)

Râşid Ef. Eki 1055. yk. 339, st. 25,
305x 108, (202x103) mm. Ta'lik,
Ali Asgar b. Molla Muhammed Hü-
seyin, Safer 1072 H.

«Bu eser, Sıhah, Mücmel, Düstûr, Ma-
sâdir, İhtiyârât-ı Bedîî, Lügâ'tül-Kur'-
ân ve Şerh-ı Nisâb isimli lûgat kitapla-
rından intihap sûretiyle hazırlanmış ve
9. asırda Gilan'da hüküm sürmüş olan
Kargiyâ Sultan Muhammed b. Giyâ
(851 - 883 H.)'ya ithaf edilmiştir.»

Keşf. 2.1518

★

402

Kitâbü'l-Lübâb
(Hadîs)

Râşid Ef. Eki 889/1. yk. 1 b - 37 b, st.
17, 213x140, (148x78) mm. Nesih

«Müellifine rastlıyamadığımız bu eser,
kırk bâb'a ayrılmış ve her bab'da Arap-
ça olarak 10 Hadîs-i Şerîf zikredildik-
ten sonra bu hadîsler Farsça'ya tercü-
me edilmiştir.»

★

403

Kitâbü'l-Mu'cem fî Târih-i Mülûkil-
Acem

(Telif : 654 H.)

Vassâf, Fazlullâh b. Abdullâh eş-Şîrâzî,
(Ölm. 698 H.)

(Moğol Târihi)

Râşid Ef. 968. yk. 260, st. 5, 242x
158, (174x75) mm. Nesih.

«Eserin 3 - 7. varakları sonradan yazı-
larak ilave edilmiştir. Bu eser, Ah-
med b. Atabek es-Said Yûsuf Şâh za-
manında yazılmıştır. Eserin Müellifi

— 162 —

olan Vassâf Fazlullâh b. Abdullâh eş-Şîrâzî; «Tecziyetü'l-Emsâr ve Tezciyetü'l-A'sâr» adlı eserin müellifi «Vassâfü'l-Hadra» nın babasıdır. Kendisinin lakabı Vassâf; oğlunun lakabı ise, Vassâfü'l-Hadra'dır.»

Keşf. 2.1736

★

404

Kur'ân-ı Kerim Tercümesi
(Tefsir)

Râşid Ef. 2. yk. 3 + 317, st. 14, 224x140, (157x82) mm. Nesih.

«Her satıra asıl nazmın altına kelime tercüme yapılmış, kenar kısmına da bazı çıkmalar yapılarak yine Farsça olarak açıklamalarda bulunulmuştur. Kur'ân'ın başdan sonuna kadar tam bir tercümesidir.»

★

405

Külliyât-ı Urfî

Urfî, Seyyid Muhammed b. Mevlânâ Zeynüddîn Alî b. Cemâlüddîn eş-Şîrâzî, (963 - 999 H.)

Manzum (Edebiyat, Ahlâk)

Râşid Ef. 1303 yk. 270, st. 16, stn. 2, 225x135, (165x80) mm. Ta'lık.

Top. Sa. Fy. 276

★

406

Külliyât-ı Sa'dî Şîrâzî

Sa'dî Şîrâzî, Ebû Abdillâh Müşerrefüddîn b. Muhlisüddîn, (610 - 691 H.)

Manzum (Edebiyat, Ahlâk)

Râşid Ef. 1297. yk. 291, st. 22, 265x165, (195x122) mm. Ta'lık, Alican b. Haydar Alî el-Herevî, 1034 H.

Keşf. 2.1507

★

— L —

407

Lemeât

İrâkî, Fahrüddîn İbrâhîm b. Şehriyâr el-

Hemedânî, (Ölüm 680 H.)

(Tasavvuf)

Râşid Ef. 1156. yk. 1 b - 32 b, st. 13, 169x102, (110x66) mm. Ta'lık.

Keşf. 2.1563

★

408

Leylâ ve Mecnûn

(Telif : 889 H.)

Câmî, Nûrüddîn Abdurrahmân b. Ahmed, (817 - 898 H.)

Manzum (Edebiyat)

Râşid Ef. 1284/4. yk. 175 b - 246 a, st. 17, stn. 3, 174x120, (130x80) mm.

«Leylâ ile Mecnûn'un aşk hikâyelerini anlatan bu eser 3860 beyitlik bir mesnevîdir.»

Keşf. 2.1572

★

409

Leylâ ve Mecnûn

(Telif : 584 H.)

Nizâmî, Cemâlüddîn Ebû Muhammed İlyâs b. Yûsuf Nizâm-ı Gencevî, (545 - 610 H.)

Manzum (Edebiyat)

Râşid Ef. 1307/3. yk. 93 b - 139 a, st. 23, stn. 4, 300x204, (195x126) mm.

«Arap şâiri Mecnûn ile Leylâ'nın aşk hikâyelerini anlatan 5000 beyit civarında bir mesnevîdir. Eser, Şirvanşâh'ın isteği üzerine 584 H. yılında telif edilmiştir.»

Keşf. 2.1572

★

— M —

410

Maâricü'n-Nübüvve fi Medârici'l-Fütüvve

Molla Miskin, Muînüddîn Muhammed b. Abdullâh el-Ferâhî, (Ölm. 954 H.)

(Siyer)

— 164 —

1. c : Râşid Ef. Eki 881/1. yk. 70 + 97, st. 27, 386x258, (275x160) mm. Ta'lik, Mirzâ Muhammed b. Dôst Muhammed es-Semerkindî 21 Receb 1032 H.

2. c : Râşid Ef. Eki 881/2. yk. 147, st. 27, 386x258, (275x160) mm. Ta'lik, Mirzâ Muhammed b. Dôst Muhammed es-Semerkindî, 22 Cemâziyelâhır 1032 H.

3. c : Râşid Ef. Eki 881/3. yk. 182, st. 27, 386x258, (275x160) mm. Ta'lik, Mirzâ Muhammed b. Dôst Muhammed es-Semerkindî 13 Receb 1032 H. Keşf. 2. 1723

★
411

Mahzenü'l-Esrâr.

Nizâmî, Cemâlüddîn Ebû Abdillâh İlyâs b. Yûsuf Nizâm-ı Gencevî, (545 - 610 H.)

Manzum (Edebiyat, Ahlâk)

Râşid Ef. 1307/1. yk. 1 b - 27 a, st. 23 stn. 4, 300x204, (195x126) mm.

«Eser Münâcât, Na't, ve Kasîdelerden sonra 20 makâle ve bir hâtimededen meydana gelmiş ahlâkî ve tasavvufî küçük bir mesnevidir.»

Keşf. 2.1638

★
412

Makâmâtü'l-Hamîdiyye

(Telif : 551 H.)

Hamîdüddîn Ebû Bekr b. Ömer b. Mahmûd el-Belhî, (Ölm. 559 H.)

(Edebiyat)

Râşid Ef. 953/2. yk. 58 b - 146 b, st. 15, 193x133, (145x80) mm. Ta'lik.

«Eser 1 mukaddîme ve 23 makâmeden meydana gelmiştir. Makâmeler : Mülemmâ, Gençlik, Gazâ, Bahâr, Lüğât, Va'z, İşk, Fıkıh, Sefer, Âşık, Mâşuk,

Mecnûn, Lûtî, Zânî, Karı - koca, Vaf-ı Belh, Semerkand, Tabib - Müneccim, Vaf-ı şitâ, Ta'ziye, Halffelerin isimleri hakkındadır. 5 nci makâme ile 6 nci makâme arasında eksiklik vardır.»

Keşf. 2.1786

★
413

Mantıku't-Tayr

(Telif : 583 H.)

Attâr, Ferîdüddîn Muhammed b. İbrâhîm el-Hemedânî, (512 - 627 H.)

Manzum (Edebiyat, Ahlâk Tasavvuf)

Râşid Ef. 607/3. yk. 20 b - 152 b, st. 17, stn. 2, 214x148, (bbxbb) mm. Nes-talık, Muhammed b. İskender, 956

«Attâr» in en önemli Tasavvufî eserlerinden olan bu kitap 4450 beyit civarında bir mesnevidir. Hükümdarları Ankâ'yı Kaf Dağı'nda arayan kuşların uzun mâcerâlardan sonra bunun kendileri olduğunu görmelerini anlatan tesirli kıssalardan meydana gelmektedir.»

Keşf. 2. 1864

★
414

Manzum Lûgat

Bedî,

(Farsça - Arapça lügât)

Râşid Ef. Eki 1065/5. yk. 135 b - 142 b, st. 13, stn. 2, 210x150, (155x45) mm. Ta'lik, 1125 H.

«94 beyitlik manzum bir kasidedir.»

★
415

el-Masâdir

Zevzenî, Ebû Abdillâh Huseyn b. Ahmed, (Ölm. 486 H.)

(Lügât)

Râşid Ef. Eki 11249. yk. 167, st. 17, 203x155, (150x110) mm. Nesih, 27 Şevval 594 H.

«Masdarlar Arapça olarak zikredildikten sonra Farsça olarak tercüme edilmiştir. Önce sahih, sonra ise, illetili masdarları zikretmiştir. İstinsah tarihi bakımından nâdir nüshalardandır. Eserin baş kısmından Sülâsî bablarının sonuna kadar olan Türkçe tercümesi kütüphânemizde 11275 numaralı mecmûanın 49 b - 92 b varakları arasındadır.»

Keşf. 2.1703

★

416

Mecâlis-i pençgâne

Sa'dî Şîrâzî, Ebû Abdillâh Müşerrfüddin b. Müslihuddin, (610 - 691 H.)
(Mev'iza)

Râşid Ef. 1297/2. yk. 5 b - 15 a, st. 22, 265x165. (195x122)mm. Ta'lık.

(Va z ve nasihatla ilgili 5 meclis vardır)

Keşf. 2.1507

★

417

Mecmau'l-Ebkâr

Urfî, Seyyid Muhammed b. Mevlânâ Zeynüddîn Ali b. Cemâlüddîn eş - Şîrâzî, (963 - 999 H..)

Manzum (Edebiyat, Ahlâk)

Râşid Ef. 1303/2. yk. 11 b - 53 a' st 16 'stn. 2, 225x136, (165x80) mm. Ta'lık.

«Nizâmî'nin «Mahzenü'l- Esrâr» ını taklîd ederek yazılmış ahlâkî, tasavvufî 1332 beyitlik bir mesnevîdir.»

Keşf. 2.1596

★

418

Mecmûa - i Hânî Azze Maâni

Kemâl Kerîm

(Fıkıh)

Râşid Ef. Eki 1130. yk. 320. st. 13, 240 x138, (170x82) mm. Ta'lık.

«Sonu eksik olan bu eser, Türk Hanla-

rından Behram Hân'ın emri üzerine hazırlanmıştır. Hidâye, Fetâvây-ı Hânî, Camiu's-Sağîr, Şerh-i Hidâye, Hulâsâtü'l- fetâvâ, Kudûrî, Fetâvây-ı Hicce, Fevâid, Keşf-i Pezdevî, Şerh-i Kerhî, Keşfü'l - esrâr, Medârikü't - tenzil ve Tefsîr - i Umde gibi 126 kitapdan istifâde edilerek meydana getirilmiştir.»

★

419

Mehr-u Müşteri

(Telif : 778 H.

Assâr, Şemsüddîn Muhammed b. Ahmed, (Ölüm 792 H.)

Manzum (Edebiyat)

Râşid Ef. 1287. yk. 150, st. 19. 142x80' (95x45) mm. Ta'lık, Abdüllatif Kazvîni.

«konusunu bir aşk hikâyesinin teşkil ettiği bu eser mesnevî tarzında yazılmıştır

Keşf. 2.1914

★

420

Menâkıb - ı Şeyh Kemâlüddîn Abdür - Râzık el - Kâşî

(Menâkıb)

Râşid Ef. Eki 11277/3. yk. 11 a - 20 b, st. 15, 214x152, (142x70) mm. Nesih.

«Müellifini tesbit edemediğimiz bu eser, 730 H. de vefat eden Sûfî Kemâlüddîn Abdürrâzık el - Kâşî'nin menâkıbından ve Şeyh Rüknuddîn Alâüddevle'ye mektubundan ve Alâüddevle'nin cevabından bahseden bir risâledir.»

★

421

Menâzıru'l-İnşâ

Hâce-i Cihân, Mahmûd b. Muhammed el-Gılânî, (Ölm. 887 H.)

Manzum ve mensûr (Edebiyat)

Râşid Ef. 586. yk. 199, st. 19 203x130, (153x76) mm. Ta'lık.

Keşf. 2.1833

422

Menâzilü's-Sâyirin

Nesefi, Abdülazîz b. Muhammed,
(Ölm 686 H.)
(Tasavvuf)

Râşid Ef .Eki 889/3. yk. 91 b - 156 b,
st. 23, 213x140, (153x75) mm. Ta-
lık.

H. Ârifin 1.580

★

423

Menhecü'r-Reşâd

(Telif : 864 H.)

Mevlâ Şükrullâh b. Şihâbüddin Ahmed
Amasyalı, (Ölm. 894 H.)
(Mev'iza)

Râşid Ef. Eki 1398. yk. 94, st. 17,
209x148, (145x100) mm. Nes-Ta'lık,
10 Şaban 943 H.

«Fâtih Sultan Mehmed adına 864 H '-
de telif olunmuştur.

Baş kısmında üç yapraklık bir fihrist
ile Arapça - Farsça karışık bir mukad-
dime vardır. Eser, 12 bâba ayrılmış-
tır; Tevhid; Tevhidin Şartları; Namazın
şart ve rükünleri; Namazın sebebi, Na-
mazın sıfatı; Namazın farz, vâcib, sün-
net ve müstehapları; Oruç, şartları, ka-
zâ ve kefâret; Hacc, Umre ve hacılar;
Allâh-ü Teâlâ'nın isimleri ve İsm-i
Azam; Allâh-ü Telâ'nın evliyâları,; Ev-
liyâlara tâbî olanlar; Son bâb ise, Ta-
rih kısmıdır. Her bâb kendi arasında
bir kısım fasıllara ayrılmıştır

Keşf. 2.1881

★

424

Mesnevi

(Telif : 656 - 672 H.)

Mevlânâ Celâlüddîn-i Rûmî, Muham-
med b. Sultânü'l ulemâ Muhammed
Bahâüddîn Veled, (604 - 672 H.)
Manzum (Tasavvuf, Edebiyat, Ahlâk)

— 169 —

Râşid Ef. 1096. yk. 589, st. 13,
24; 190x125, (148x90) mm. Ta'lık,
Hasan b. Ahmed el-İsfahânî, 895 H.
«Eserin tamamı altı cüz olup, bir cilt-
te toplanmıştır. Eser, kenarla birlikte
devam ettirilmiş, içerde 13, kenarda
ise 24 satırdır.

1. cüz : 1 b - 90 a yk.
2. cüz : 91 b - 172 b yk.
3. cüz : 173 b - 290 b yk.
4. cüz : 291 b - 381 a yk.
5. cüz : 382 b - 481 a yk.
6. cüz : 481 b - 589 a yk.

Râşid Ef. Eki 1133. yk. 391, st. 19,
stn. 2, 223x155, (145x108) mm. Ne-
slih, 24. Receb 849 H.

1. cüz : 1 b - 65 a yk.
2. cüz : 65 a - 117 a yk.
3. cüz : 117 b - 197 a yk.
4. cüz : 197 b - 225 a yk.
5. cüz : 255 b - 320 a yk.
6. cüz : 320 b - 391 a yk.

Keşf. 2.1587

★

425

Miftâhu'l-Esâmî fi'l-Muammâ

(Edebiyat)

Râşid Ef. 578/3. yk. 31 b - 34 b, st.
bb, 170x104, (bbxbb) mm. Ta'lık.

★

426

**Miftâhu'l-Kâsîdîn ve Mîsbâhu's- Sâ-
likîn fi Tarîkı'd-Dini'l-Metin.**

Kâzerûnî, Hasan b. Ali b. Muhammed
b. Ebü'l-Ferec, (Ölm.)
(Hadis)

Râşid Ef. Eki 1145. yk. 1 b - 77 a, st.
15. 206x146, (bbxbb) mm. Ta'lık, Ce-
mal b. Ali, 20 Şaban 963 H.

«Nevevî'nin «el-Erbain» isimli eserine,
Nûrüddîn Ebû Abdillâh Muhammed b.

— 170 —

Abdullâh el-İcî eş-Şâfiî el-Hüseynî'nin «Sirâcü't-tâlibin ve minhâcü'r-râğibin fi Şerhi'l-Ehâdisi'l-Erbain» adlı Farsça şerhinin, yine Farsça olarak yapılmış muhtasarıdır» Şârih ile muhtasarı yapan «Kâzerûni'nin aynı asırda yaşadıkları tahmin edilmektedir. Kitabın sonunda hadislerle ilgili 6 yapraklık fevâid cinsinden bir parça vardır.»

★

427

Muhtasar-ı «Sirâcü't-Tâlibin»

Bak :

Miftâhu'l-Kâsîdîn ve Mısbâhu's-Sâlikîn fi Tarîki'd-Dini'l-Metin.

★

428

Muhtasar fi'l-Muammâ

(Edebiyat)

Râşid Ef. 578. yk. 1 b - 27 b, st. 15, 170x104, (bbxbb) mm. Ta'lik.

★

429

Mukattaâtü'l-Eş'âr.

Manzum (Edebiyat)

Râşid Ef. 578/9. yk. 72 b - 75 b, st. 15, stn. 2, 170x104, (bbxbb) mm. Ta'lik.

★

430

Mukaddime-i Külliyyât-ı Sa'dî

Sa'dî Şirâzî, Şerefüddin Muslih b. Abdullâh, (601 - 691 H.)

(Edebiyat)

Râşid Ef. 1279.

«İbni Bistûn Ali b. Ahmed b. Ebûbêkr tarafından 726 - 734 H. yılları arasında Külliyyât-ı Sa'dî'yi tertip ettiğine dâir önsöz.»

Keşf. 2.1507

— N —

431

Nasihatü'l-Mülûk.

Sa'dî Şirâzî, Şerefüddin Muslih b. Abdullâh, (601 - 691 H.)

(Mev'iza)

Râşid Ef. 1297/6. yk. 17 b - 22 b st. 22, 265x165, (195x122) mm. Ta'lik.

Keşf. 2.1507

★

432

Nasibü'l-Fityân ve Neşibü't-Tibyân

Hûyi, Hısâmüddin Hasan b. Abdülmü'min eş-Şâir, (Ölm. IX H.)

(Arapça - Farsça manzum lügat)

Râşid Ef. Eki 11279. yk. 1 b - 37 a, st. 11, stn. 2, 202x150, (145x80) mm.

Harekeli Nesih, 1 - 10 Şaban 1086 H.

«Baş kısmında yine Farsça bir mukaddimesi bulunan bu küçük lügat 354 beyitlik bir manzûmedir.»

Keşf. 2.1957

★

433

Nefehâtü'l-Üns min Hazarâti'l-Kuds

(Telif : 883 H.)

Câmi, Nürüddin Abdurrahmân b. Ahmed (817 - 898 H.)

(Tasavvuf)

Râşid Ef. 1105. yk. 389, st. 17, 215x135, (150x80) mm. Ta'lik, Muhib

Ali el-Kâtip, 30 Zilhicce 974 H.

Râşid Ef. Eki 1111, yk. 1 b - 307 b, st. 21, 244x170, (182x113) mm. Ta'lik,

Şeyh Ömer b. İsmâil b. Muhammed, 8 Zilhicce 901 H. ?.

«Bu eser, Ebû Abdurrahmân b. Huseyn es-Sülemî en-Nisâbüri (Ölm. 412 H.)

nin «Tabakâtü's-Süfiyye» sinden Ebû İsmâil Abdullah b. Muhammed el-En-sârî el-Herevî (Ölm. 481 H.)'nin geniş-

leterek Herat lehçesine yaptığı tercü-

menin yine genişletilerek ve yazarın zamanına kadar yetişmiş olan züffilerin hal tercümeleri de eklenerek, Câmî tarafından tercümesidir. Ali Şîr Nevâî (Ölm. 906 H.)'nin isteği üzere hazırlanmış olan bu eserde 567 sūfinin hal tercümesi mevcuttur.»

Keşf. 2.1967

★

434

Nefâyisü'l-Fünûn fi Arâyisi'l-Uyûn.

(Telif : 735 - 742 H.)

Amulî, İzzüddîn Muhammed b. Mahmûd, (Ölm. 753 H.)

(Bibliyoğrafya)

Râşid Ef. 543. yk. 123, st. 31, 282x150, (195x80) mm. Ta'lik.

«Yüzyirmi ilim dalından bahseden Ansiklopedik bir eserdir.»

Keşf. 2.1966

★

435

Nerd-i Şatranç

Vassâfû'l-Hadra, Abdullâh b. Fazlul-lâh, (Ölm. 728 H.)

(Şatranç oyunu)

Râşid Ef. 948/5. yk. 77 a - 98 b st. 19, 305x165, (210x96) mm. Nesih.

★

436

Nevâdirü'l-Emsâl

(Telif : 1020 H.)

Mîrek Muhammed Taşkendi, (Ölm. 1022 H.'den sonra)

(Edebîyat)

Râşid Ef. 588. yk. 1 b - 55 b, st. 19, 194x112, (133x63) mm. Nesih.

«Mukaddime ve Darb-ı meseller Farsça olup, açıklamaları ise, Türkçedir. Darb-ı meseller alfabe sırasına göre dizilmiştir.»

Keşf. Zeyl. 2.680

— 173 —

437

Nisâbü's-Sıbyân

Ferâhî, Ebû Nasr Bedrüddîn Muhammed, (Ölm. VII H.)

(Arapça - Farsça manzum lügat)

Râşid Ef. Eki 1065. yk. 1 b - 38 a, st. 11, stn. 2, 210x150, (155x45) mm. Nesih, 1 Rebîul-evvel 1123 H.

«Kasîde tarzında yazılmış 315 beyitlik bir manzûmedir.»

Keşf. 2.1954

★

438

Nîmetu'llâh fi'l-lüğa

Nîmetullâh b. Ahmed b. Mübârek er-Rûmî, (Ölm. 969 H.)

Farsça - Türkçe lügat)

Râşid Ef. 1031. yk. 318, st. 19, 213x142, (142x77) mm. Nesih, 11 - 20 Zilkaade 987 H.

Râşid Ef. 1056. yk. 307, st. 17, 200x115, (142x62) mm. Ta'lik, 973 H. İstanbul.

Râşid Ef. 1057. yk. 131, st. 25, 215x175. (170x85) mm. Ta'lik, Sâlih b. Derviş Ali, 17 Receb 1142 H.

«Müellif bu eserini; Lutfullah Halîmî, Vusûlü'l-Makâsîd, Karahisârî ve Sîhâh-ı Âcem gibi Farsça lûgatlardan faydalanarak meydana getirdiğini mukaddimede açıklamaktadır.»

Keşf. 1.965

★

— P —

439

Pend-Nâme

Attar, Ferîdüddîn Muhammed b. İbrâhim el-Hemedânî, (512 - 627 H.)
Manzum (Ahlâk, Mev'iza)

Râşid Ef. Eki 1399. yk. 32, st. 15, stn. 2, 192x120, (153x79) mm. Ta'lik.

— 174 —

Râşid Ef. Eki 9326. yk. 34, st. 11, stn. 2, 219x160, (153x85) mm. Ta'lik, Molla Sâlih.

Râşid Ef. Eki 11285. yk. 1 b - 31 b. st bb, stn. 2, 223x134, (153x85)mm. Ta'lik, Çukurlu-zâde Muhammed Salih (Hacı Torun Efendi Kayseri'li) 11 Recep 1263 H.

«Attâr'ın öğüt ve nasihatkitabı olan buküçük eseri 880 beyitten meydana gelmiş bir mesnevîdir.»

Keşf. 1.255

★

— R —

440

Ravzatü'r-Reyyâhîn fi Menâkıb-ı Şeyh Ahmed Câmî Nâmikî.
Derviş Ali Bozcânî el - Câmî
(Menâkıb)

Râşid Ef. Eki 889/2. yk. 43 b - 88 a, st. 19, 213x140, (140x74) mm. Ta'lik, 7 Safer 1125 H.

«Eserde 441 - 536 H. yılları arasında yaşamış meşhur mutasavvıf Şeyhul - İslâm Ahmed Câmî Nâmikî'nin tercüme i hâli, tasavvufî hayatı, eserleri ve kerâmetleri anlatılmaktadır. Kitabın hâtimesinde Derviş Ali el - Câmî'nin bildirdiğine göre bu cilt, eserin birinci bölümünü teşkil etmektedir. İkinci bölümü kütüphânemizde mevcut değildir.»

Biz de, «Hâtemü'l-Enbiyâ Hz. Muhammed Aleyhis's-Selâmın Mûcizeleri» isimli eserimizin ikinci cildinin sonunda «Evliyâulâh'ın Kerâmetleri» başlığı altında bu eserden naklen Ahmed Câmî Nâmikî'nin bir kaç kerâmâtını zikrettik. Arzu edenler adigeçen esere mürâcaat edebilirler.

— 175 —

441

Reşehât Aynü'l - Hayat

(Telif : 909 H.)

Kâşifi, Fahrüddîn Alî b. Huseyn el Vâiz, (Ölüm. 939 H.)

(Tasavvuf)

Râşid Ef. 1095. yk. 334, st. 19, 195x115, (128x64) mm. Ta'lik.

«Hoca Ahrâr diye meşhur Ubeydullâh b. Mahmûd Şâsî (Ölüm. 896 H.)'nin hatıratı ile bazı Nakşibendi Şeyhlerinin havatları. menkabeleri ve bu tarikatın âdâb rûsûmundan anlatan bir eserdir.»

★

442

Risâle fi'l-Akl ve'l-İlm

Semnânî, Alâüddevle Ahmed b. M., (630 - 736 H.)

(Tasavvuf)

Râşid Ef. 578/11. yk. 80 b - 83 b, st. 15, 170x104, (bbxbb) mm. Ta'lik, 869 H.

«Akıl ve İlim'den hangisinin daha şerefli ve yaratılış bakımından hangisinin daha önce olduğu konusunda Tasavvufî bir risâledir.»

★

443

Risâle-i Arûz.

(Edebiyat)

Râşid Ef. 578/5. yk. 41 b - 49 a, st. bb., 170x104, (bbxbb) mm. Ta'lik, Pîr Ahmed b. Ahî Ali b. Fazlullâh, 869 H.

★

444

Risâfetü'l - Behâiyye

(Tasavvuf)

Râşid Ef. 1110. yk. 1 b - 144 a, st. 17, 253x161, (177x92) mm. Ta'lik, Seyyid Muhammed b. Baba Ahmed, 1004 H.
«Müllifine rastlıyamadığımız bu eser,

— 176 —

Nakşibendî tarîkâtının ilk Şeyhi Bahâ-
üddîn Muhammed b. Muhammed el
Buhârî (718 - 792 H.)'nin kıymetli
sözleri, kerâmetleri ve menkabeleri
anlatılmaktadır.»

★

445

Risâle - i Ed'îyye

Muhammed Muhâtab

(Tasavvuf)

Râşid Ef. 1329. yk. 60, st. 11, 155x-
95, (100x45) mm. Nesih.

«Araça duâların Farsça şerh ve havâ
ssından bahseden küçük bir risâledir»

★

446

Risâletü'l- Hamidiyye fi'l-Hisâb

(Hisab)

Râşid Ef. 1119/5. yk. 82 a - 82 b, st.
21, 172x112, (132x85) mm. Ta'lik.

★

447

Risâle - i Kalemîyye

(Hat yazı sanatı)

Râşid Ef. 1119/5. yk. 882 a - 82 b, st.
21, 172x112, (132x85) mm. Ta'lik.

«Müellifini tesbit edemediğimiz bu ris-
âle, yazının geçirdiği devirleri ve İbni
Bevvâb ile Yâkût'un yazıya hizmetlerini
anlatmaktadır. Ne yazık ki eserin muka-
dimden sonrası yoktur.»

★

448

Risâletü'l- Kudsiyye

Hoca Pârsâ, Muhammed b. Muhammed
b. Mahmûd el-Buhârî 756 - 822 H.)
(Tasavvuf)

Râşid Ef. 1110/2. yk. 145 b - 176 b st
17, 253x161, (177x92) mm. Ta'lik
Seyyid Muhammed b. Baba Ahmed, 8
Ramazan 1004 H.

«Nakşibendî tarîkâtının ilk Şeyhi Bahâ-
üddîn Muhammed b. Muhammed (718
- 792 H). 'nin sîreti, menkabeleri ve
tasavvufî sözlerini ihtivâ eden bir risâ-
ledir

Keşf. 1.882

★

449

Risâle-i Meb'de ve Maâd.

Sirâcüddîn-i Kemerî el-Kazvîni, (Ölm.
X. H.)

(Akâid)

Râşid Ef. 119/6 yk. 83 b - 91 b, st.
18, 172x112, (117x68) mm. Ta'lik.

K. A'lâm 4.2544

★

450

Risâle - i Mev'iza

(Mev'iza)

Râşid Ef. Eki 11277/6. yk. 126 a -
129 b, st. 15, 214x152, (142x72) mm.
Nesih.

★

451

Risâle - i Muammâ

Muhammâi, Emîr Huseyn b. Emîr Mu-
hammed el-Huseynî eş-Şirâzî, (Ölüm
904 H.)

(Edebiyat)

Râşid Ef. Eki 11298/3. yk. 24 b 81
a, st. 20, 210x148, (147x72) mm.
Ta'lik, Yûsuf b. Alî et - Tarsûsî, 30
Rebûlâhir 1070 H.

«Eser, Ali Şir Nevâi'nin isteği üzerine
telif edilmiştir.»

Keşf. 1.892

★

452

Risâle - i Muammâ

Alî b. Abdülğaffâr

(Edebiyat)

Râşid Ef. Eki 11298/2. yk. 17 b - 21 b
st. bb, 210x148, (147x72) mm. Ta'lik,
Yûsuf b. Alî et-Tarsûsî, 1070 H.

★

453

Risâle der Suâl - i Sâhib Dîvân

Sa'dî Şîrâzî, Ebû Abdillâh Müşerrefüd-
dîn b. Muslihuddîn, (601 - 691 H.)
(Edebiyat, Ahlâk)

Râşid Ef. 1297/4. yk. 15 b. - 16 a, st.
22, 265x165, (195x122) mm. Ta'lik.

«moğol Veziri Şemsüddîn Cüveynî'nin
Sa'dî'den sorduğu 5 sorunun cevabı-
dır.

Keşf. 2.1507

★

454

Risâle-i Akl ve İşk

Sa'dî Şîrâzî, Ebû Abdillâh Müşerrefüd-
dîn b. Muslihuddîn, (601 - 691 H.)
(Edebiyat, Tasavvuf)

Râşid Ef. 1297/5. yk. 16 a - 17 b, st.
22, 265x165, (195x122) mm. Ta'lik.

«Akıl ile İşk'in mâhiyeti ve birbirlerine
üstünlüğü hakkında tasavvufi bir risâ-
le olup, Sa'düddîn Natnâzî'nin sorusu
üzerine kaleme alınmıştır.»

Keşf. 2.1507

★

455

Risâle-i Nefsiyye

Urfî, Seyyid Muhammed b. Mevlânâ
Zeynüddîn Ali b. Cemâlüddîn, eş-Şî-
râzî, (963 - 999 H.)
(Ahlâk, Nasîhat)

Râşid Ef. 1303/1. yk. 1 b - 10 a, st.
16, 225x135, (165x80) mm. Ta'lik.

««Urfî'nin bu mensûr risâlesi kendi
nefsine verdiği öğütlerden meydana
gelmektedir.»

— 179 —

456

Risâle-i Sağîr der Muammâ

Câmi, Nûrüddîn Abdurrahmân b. Ah-
med (817 - 898 H.)
(Edebiyat)

Râşid Ef. 816/15. yk. 96 b - 100 a, st.
26 214x130, (160x80) mm. Nesih.

Râşid Ef. Eki 11298. yk. 1 b - 17 b, st.
19, 210x148, (147x72) mm. Ta'lik,
Yûsuf b. Alî et-Tarsûsî, 1070 H.

«Câmi'nin üç muammâ risâlesinden
en küçüğüdür. Bu risâleye «Müntahab-ı
Hilyetü'l-hulel» de, denilmektedir.»

Keşf. 1.892

★

457

Risâle-i Muammâ

(Edebiyat)

Râşid Ef. 578/4. yk. 35 b - 40 b, st.
15, 170x104, (bbxbb) mm. Ta'lik.

★

458

Risâle-i Muammeyât

Manzum (Edebiyat)

Râşid Ef. 578/2. yk. 27 b - 31 a, st.
bb, stn. 2, 170x104, (bbxbb) mm. Ta'-
lik.

★

459

Risâle-i Şatranç

Vassâfû'l-Hadra, Abdullâh b. Fazlul-
lâh eş-Şîrâzî, (Ölm. 728 H.)
(Şatranç oyunu)

Râşid Ef. 948/4. yk. 64 b - 77 a, st.
19, 305x165, (210x96) mm. Nesih.

Nerd-i Şatranç» maddesinde geçen ri-
sâleden başka bir risâledir. Oraya da
bakınız.»

★

460

Risâle-i Tasavvuf

(Tasavvuf)

— 180 —

Râşid Ef. 578/12. yk. 84 b - 92 a, st. 15, 170x104, (bbxbb) mm. Ta'lık, 873 H.

★

461

Risâle-i Tasavvuf

(Tasavvuf)

Râşid Ef. 578/7. yk. 51 b - 61 a, st. bb, 170x104, (bbxbb) mm. Ta'lık, 869 H.

★

462

Risâle-i Zikriyye

İbni Şihâb, Seyyid Ali b. Şihâbüddin Hasan el-Hemedânî, (Ölm. 786 H.) (Tasavvuf)

Râşid Ef. 1129/3 yk. 27 b - 31 b, st. bb, 201x110, (bbxbb) mm. Ta'lık, «Eser, kitabın kenarındadır.»

Mev. Mü. Kat. 1. 191

★

463

Risâle-i Velediyye

Cürcânî, Seyyidüş-Şerîf Ali b. Muhammed, (740-816 H.) (Mantık)

Râşid Ef. 521/3. yk. 102 b - 114 a, st. 21, 178x102, (bbxbb) mm. Ta'lık, 930 H.

«Bu eserin **Cürcânî**'ye âit olduğu 93 b - 101 a yaprakları arasındaki Arapça tecümesi ile 115 b - 167a yaprakları arasındaki Farsça şerhinden anlaşılmaktadır.»

★

464

Riyâzu'l-İnşâ

Hâce-i Cihân, Mahmûd b. Muhammed el-Geylânî, (Ölm. 887 H.) (Edebiyat)

Rşid Ef. 552. yk. 6 + 379 + 5, st. 15, 168x102, (125x55) mm. Nesih,

Derviş Huseyn Nedim b. İbrâhîm, 1143 H.

«Yüksek kademedeki yazışma örneklerini hâvî müellifin muhtelif kimselere hitâben yazdığı mektupları.»

Keşf. 1. 935

★

465

Rûşenâi-Nâme.

Nâsir Husrev, Ebü'l-Muîn Hamîdüddin Nâsir b. Husrev Kubâdiyânî, (394 - 481 ? H.)

Manzum (Edebiyat, Ahlâk)

Râşid Ef. 607. yk. 1 b - 13 b, st. 17. stn. 2, 214x148, 145x80) mm. Nesih. «Nâsir Hüsrev'in ahlâkî görüşlerini açıklayan 403 beyitlik bir mesnevidir.»

Keşf. 1. 915

★

— S —

466

Sandûgatü'l-Maârif

İshak Hocası, Ahmed b. Hayreddin Güzelhisârî, (Ölüm 1120 H.) (Edebiyat)

Râşid Ef. 577. yk. 82, st. 13, 162x104, (107x45) mm. Ta'lık.

«Muammâ ve elğâz hakkında küçük bir risâledir.»

Keşf. Zeyl. 2. 71

★

467

Se Hikâye

Sa'dî Şîrâzî, Ebû Abdillâh Müşerrefüddin b. Muslihüddin, (601 - 691 H.) (Edebiyat, Ahlâk)

Râşid Ef. 1297/7. yk. 22 b - 24 b, st. 22, 265x165, (195x122) mm. Ta'lık.

«1 ncisi : Hikâye-i Sultan Abaka;

2 ncisi : Hikâye-i Ankiyânuvâ;

3 ncüsü : Hikâye-i Melik Şemsüddin Tâzî Gûyf.»

Keşf. 2. 1507

Suâl-Nâme-i Huseynî

Mîr Huseynî, Emîr Seyyid Huseyn b. Âlim el-Herevî, (671 - 729 H.)
(Tasavvuf)

Râşid Ef. 1119/4. yk. 80 b - 81 b, st. 17, 172x112, (132x85) mm. Ta'lik.
«Eser 29 beyitlik bir mesnevîdir. Mîr Huseynî'nin Tebrîz Âlimlerinden cevaplandırılmasını istediği 17 tasavvufî sorudan meydana gelmektedir. Muelîf, bu müşkülleri kim cevaplandırırsa minnettâr olacağını ve bu soruları bir hasbihal için sorduğunu, imtihan kasdı olmadığını son iki beyitte açıklamaktadır. Bu sorulara **Mahmud Şebüsteri** «**Gülşen-i Râz**» isimli eseri ile cevap vermiştir.»

★

469

Sübhatü'l-Ebrâr

Câmi, Nûrüddîn Abdurrahmân b. Ahmed, (817 - 898 H.)
Manzum (Edebiyat, Ahlak)

Râşid Ef. 1157/2. yk. 65 b - 127 a, iç kısmında 11, kenarda ise 28 satır, 174x122, (120x80) mm. Ta'lik.

Râşid Ef. 1284/1. yk. 1 b - 61 a, st. 17, s. i. 3, 174x120, (130x80) mm.

«Mesnevî tarzında yazılmış ve 40 bölümünden meydana gelen ahlâk ve öğütlerle ilgili bu eser, **Sultan Mirzâ Huseyn Baykara**'ya ithaf edilmiştir.»

Keşf. 1. 975

★

470

Sohbet-Nâme

(Telif : 731 H.)

İmâdüddîn Alî Fakîh Kirmâni,
(Ölm. 773 H.)

Manzum (Tasavvuf)

Râşid Ef. 1267/2. yk. 128 b - 139 b, st. iç kısmında 17, kenarda 12 - 14,

— 183 —

stn. 2, 126x160, (100x108) mm. Nes-Ta'lik.

«**Vezîr Ğiyâsüddîn Muhammed b. Reşîdüddîn Fazlullâh**'a ithaf olunmuş, 510 beyitlik mesnevî tarzında yazılmış küçük bir risâledir.»

İst. Kütb. Fy. 274

★

— Ş —

471

Şeref-Nâme

Nizâmî, Cemâlüddîn Ebû Muhammed İlyas b. Yûsuf Nizâm-ı Gencevî, (545-610 H.)

Manzum (Edebiyat)

Râşid Ef. 1307/5. yk. 193 b - 265 a, st. 23, stn. 4, 300x204, (195x126) mm. Ta'lik.

«**Şeref-Nâme; Nizâmî**'nin **Hamse**'sinden **İskender-Nâme**'nin 1 nci bölümünün adıdır. Eser, Azerbeycan **Atabeklerinden Nusretüddîn Ebû Bekir Muhammed'e** (587 - 607 H.) ithaf edilmiştir. 7100 beyit civarında bir mesnevî olup, 597 H.'de tamamlandığı sanılmaktadır.»

Keşf. 1. 724

★

472

Şeref-Nâme-i Muniri

(Telif : 862 - 879 H.)

İbrâhîm Kıvâm Fârûkî, (Ölm. 879 H.)'den sonra.

(Farsçadan - Farsçaya lûğat)

Râşid Ef. 1044. yk. 209, st. 23, 200x120, (160x60) mm. Ta'lik.

«**Şeyh Ahmed b. Yahyâ el-Müniri** (Ölm. 782 H.)'nin adına izâfeten telif olunmuştur.»

Keşf. 2. 1045 ?

— 184 —

Şehrî ve Güllî

(Telif : 1022 H.)

Mîrek Muhammed Taşkendî, (Ölm. 1022 H.' den sonra)

Manzum ve mensur (Edebiyat)

Râşid Ef. 588/2. yk. 56 b - 98 a, st. 19, stn. 2, 194x112, (133x63) mm. Ta'lik Odabaşı-zâde Abdülbâkî eş Şîrâzî, 1089 H.

«Eski ve yeni İran Şâirlerinden kasîde ve gazellerden güç beyitleri Türkçe şerhetmiştir.»

Top. Sa. T. y. 71-72

★

Şerh-i Bîyst bâb fi Ma'rifeti Usturlâb

(Telif : 889 H.)

Bercündî, Abdül-Ulâ b. Muhammed b. Huseyn, (Ölm. 932 H.)

(Hey'et)

Râşid Ef. Eki 11300/2. yk.95 b 165 a, st. 21 207x140, (146x72) mm. Nes-Ta'lik, Hüsrev - Paşa Medresesi 1074 H.

«Tûsî'nin hey'etle ilgili «Bîyst bâb. .» adlı Farsça eserinin 889 H.'de yazılmış yine Farsça şerhidir.»

★

Şerh-i Bostân**Şem'î, Şem'ullâh Efendi Perzerinli**, (Ölm.

(Edebiyat, Ahlâk)

Râşid Ef. Eki 1373. yk. 273, st. 21, 206x133, (163x79) mm. Ta'lik, Hasan b. Receb, Edirne 1003 H.

«Sa dî Şîrâzî'nin «Bostân» isimli manzum eserinin Türkçe şerhidir.»

Keşf. 1. 244

Şerh-i Duâ-i Seyfi Baba

bak :

Şerh-i Hirz-i Yemânî

★

Şerh-i Hakku'l-Yakîn fi Ma'fireti Rabbi'l-Alemin.**Hoca Pârsâ, Muhammed b. Muhammed b. Mahmûd el-Buhârî**, (756 - 822 H.)

(Tasavvuf)

Râşid Ef. 1088. yk. 71, st. 19, 192x108. (148x58) mm. Ta'lik, Dîvân-ı Âlî Kâtibi Muhammed Behcetî, 29 Zilkaade 1161 H.

«Mahmûd Şebüsterî'nin «Hakku'l-Yakîn...» isimli tasavvufî eserinin şerhidir.»

★

Şerh-i Hirz-i Yemânî

(Tasavvuf, Duâ)

Râşid Ef. 1326. yk. 1 b - 60 a, st. 11, 158x105, (100x45) mm. Nesih.

«Varak 60 b - 76 a, ya kadar» «Duâ-i Seyfî'nin» «Arapça metni, 76 b-82 a, ya kadar ise, yine Arapça bazı duâlar vardır.»

★

Şerh-i Lemeât

(Tasavvuf)

Râşid Ef. 1119/2. yk. 31 b 49 b st. 19, 172x112, (125x70) mm. Ta'lik.

«Müellifine rastlıyamadığımız bu eser, Fahrüddîni'l-İrâkî (Ölm. 680 H.)'nin «Lemeât» isimli tasavvufî eserinin şerhidir. İrâkî bu eserini Sadreddîn-i Konevî'den Muhyiddîn-i Arabî'nin «Fusûsü'l-Hikem» isimli eserini okuduktan sonra kaleme almıştır. Eserin sonunda

kime âit olduğu bilinmeyen-17 beyitlik bir mesnevî vardır.»

★

480

Serh-i Lemeât

bak :

Eşî'atü'l-Lemeât

★

481

Şerh-i Mesnevî

Sürûrî, Mustafa b. Şaban Gelibolu'lu, (Ölm. 969 H.)

(Edebiyat, Ahlâk, Tasavvuf)

Râşid Ef. Eki 1375. yk. 250. st. 27, 305x210, (230x102) mm. Ta'lik.

«Mevlânâ Celâleddîn-i Rûmî'nin «Mesnevî-i ma'nevî» isimli eserinin 1 nci cildinin şerhidir. Sonu eksik olduğundan cilt tamam değildir.»

Keşf. 2. 1587

★

482

Şerh-i Nisâbü's-Sıbyân

Muhammed b. Fasîh b. Muhammed (Arapça Farsça lûgat) .

Râşid Ef. Eki 1065/2. yk. 41 b - 94 a, st. 23, 210x150, (155x45) mm. Ta'lik.

«Ebû Nasr Bedrüddîn Muhammed el-Ferâhî'nin «Nisâbü's-Sıbyân» adlı Arapça manzum eserinin şerhidir.»

★

483

Şerh-i Risâle-i Velediyye

İsferâinî, İsmüddîn İbrâhim b. Muhammed b. Arabşâh, (Ölm. 943 H) (Mantık)

Râşid Ef. 521/4. yk. 115 b - 167 a, st. 25, 178x102, (bbxbb) mm. Ta'lik.

«Cürcânî'nin «Velediyye» isimli Farsça risâlesinin şerhidir.»

— 187 —

484

Şerh-i Rubâiyyât

Câmî, Nürüddîn Abdurrahmân b. Ahmed, (817 - 898 H.)

(Tasavvuf)

Râşid Ef. Eki 1111/2. yk. 308 b - 332 b, st. 21, 244x170, (182x113) mm. Ta'lik, Şeyh Ömer b. İsmâil b. Muhammed, 8 Zilhicce 901 H.

«Câmî'nin «Vahdet-i vücûd» la ilgili rubâilerinin yine kendisi tarafından açıklamasıdır.»

★

485

Şerh-i Rubâî

(Edebiyat)

Râşid Ef. 578/13. yk. 92 b - 94 b, st. bb, 170x104, (bbxbb) mm. Ta'lik.

«Şihâbüddîn Ebü'l-Fütûh Yahyâ es-Sühreverdi (550-587 H.) 'nin görünüş itibâriyle İslam Dinine aykırı rubâilerinin şerhidir.» Sonraları felsefeyle uğraşarak feylosof olan bu kimse daha sonraları idam edilmiştir»

★

— T —

486

Ta'bir Nâme

(Rüyâ tâbiri)

Râşid Ef. 580. yk. 1 b-177 b, st. 9, 140x100, (92x65) mm. Ta'lik Derviş Ali b. Derviş Ahmed, 954 H.

«Bu eser, İbrâhim el-Kirmânî ve Muhammed İbni Sîrîn'in eserlerinden meydana getirilmiştir.»

★

487

Târih-i Âl-i Osmân

Konevî, Muhammed b. Hacı Halîl el Kâtib, (Ölm. x. H.)

(Osmanlı Tarihi)

Râşid Ef. Eki 11243. yk. 48. st. 15, 205x160, (135x100)mm. Nesih.

«Müellif bu eseri **Fâtih Sultan Mehmed**'in işâreti ile yazmaya başladığını mukaddimede bildirmektedir Kendisine «el-Kâtib» denildiğine göre Saray kâtiplerinden olması mümkündür. Eserde **Selçuklu tarihi ve Yıldırım Beyazıt'a** kadar **Osmanlı tarihi** kısaca hulâsa edildikten sonra, **Fâtih Sultan Mehmed ve II. Beyazıt** zamanı üzerinde durulmaktadır. Eserde 40 b'den sonra noksan olan bir varak, **Pâris kütüphanesindeki 1394 noda** kayıtlı nüshadan **Ord. Prof. Mükrimin Halil Yinanç Bey** tarafından kendi el yazısı ile yazılarak kitabın sonuna eklenmiştir. Eserin 1st. Süleymaniye kütüphanesi Mikrofilm arşivi 592 numarada filmi vardır.»

★

488

Tahmîs-i Divân-ı Hâfız

Beyânî, Mustafa b. Cârullâh Ruscuk'lu, (Ölm. 1006 H.)
(Edebiyat)

Râşid Ef. 1278. yk. 83, st. 13, 205x130 (140x68) mm. Ta'lik.

«Eserin baş kısmında Arapça bir mukaddime vardır. Mukaddimeden eserin **II. Selim**'in kütüphanesi için yazıldığı anlaşılmaktadır. Eserin iç kısmında «**Beyânî**» mahlasından başka müellifle ilgili bir kayda rastlayamadık. Ancak **Ruscuk'lu Cârullâh-zâde Mustafa Ef.** olabileceği kanâatine vardık. **Hâfız Divânından** bazı hoş kısımların tahmisidir.»

★

489

Tahmîs-i Divân-ı Hâfız

Ali b. Muhammed İnâk, (Emîr Kemâlüddin Abdurrahmân İnâk'ın torunlarından)
(Edebiyat)

Râşid Ef. 1276. yk. 186, st. bb, 196x127, (bbxbb) mm. Ta'lik.

«**Ebü'l-Muzaffer Yâkub Bahâdır Hân b. Sultân Müeyyed**'in emri üzerine telif edilmiştir. Baş kısmında mensur bir mukaddime bulunan bu eser, **Hâfız Divân**'ının başdan sona kadar tam bir tahmisidir.»

★

490

Târihu'l-Vassâf

bak :

Tecziyetü'l-Emsâr ve Tecziyetü'l-A'sâr

★

491

Tecziyetü'l-Emsâr ve Tecziyetü'l-A'sâr
(Telif : 699 - 728 H.)

Vassâfü'l-Hadra, **Şihâbüddin Abdullah b. Fazlullâh b. Ebû Nuaym eş Şirâzî**, (Ölm. 728 H.'den sonra)
(Moğol tarihi)

Râşid Ef. 947/1 - 3, 5. yk. 268, st. 27, 305x196, (260x135) mm. Nesih, **Emînüd-din Muhammed b. Rûzbihân eş Şerîf es-Selmânî**, 1018 H.

«Bu nüsha bir cilt hâlinde olup.

1. c : 1 b - 81 b yaprak;
2. : 81 - 142 b yaprak;
3. c : 143 a - 222 b yaprak;
5. c : 223 a - 268 a yaprak;

Râşid Ef. 948/1 - 5.

1. c : yk 6+ 146, st. 19, 305x165, 210x96 mm. Nesih, **Muhammed Zamân el-Huseynî Esedâbâdî**, 18 Şevval 1073 H.

2. c : yk. 106, st. 19, 305x165, (210x96) mm. Nesih, **Muhammed Zamân el-Huseynî Esedâbâdî**, 9 Zilhicce 1073 H.

3. c : yk. 125, st. 19, 305x165 (210x96) mm. Nesih, **Muhammed Zamân el-Huseynî Esedâbâdî**, 1074 H.

4. c : yk. 294, st. 19, 305x165, 210x

96) mm. Nesih, Huseyn Abdülhad, 1146 H

İ. c : yk. 3 + 1 b - 63 a, st. 19, 305x165, 210x96 mm. Nesih, Muhammed Zamân el-Huseynî Esedâbâdî, 1074 H. «Vassâfû'l-Hadra bu eserini 711 H. yılında Sultan Muhammed Olcaytu'ya takdim etmiş, Sultan Olcaytu da, müellife «Vassâfû'l-Hadra» lakabını vermiştir. Bu tarihten sonra müellif, bu lakabla anılmıştır.

Vassâfû'l-Hadra bu eserin 1 nci cildinin mukaddimesinde eserini te'life 699 H.'de başladığını ve bu eserini «CÜVEYNİ» nin «CIHAN GÜŞAY» adlı tarihine zeyl olarak kaleme aldığını anlatmaktadır.

Bu eser; 655 - 728 H. yılına kadar Moğolların; İran, Türkistan ve Mâverâün-Nehir'deki icrâatlarını anlamaktadır. Müellif eserini Sultan Olcaytu'ya takdim ettikten sonra da, devam ettirmiştir.

Keşf. 1. 352

★

492

Tuhfetü'l-Ahrâr

(Telif : 886 H.)

Câmî Nûrüddîn Abdurrahmân b. Ahmed, (817 - 898 H.)

Manzum (Edebiyat, Ahlak)

Râşid Ef. 1284/2. yk. 61 a-94 b, st. 17, stn. 3, 174x120, (130x80)mm

«Nizâmî'nin «Mahzenü'l-Esrâr» ile «Hüsrev-i Dehlevî'nin» «Matlau'l-Envâr» ına nazîre olarak yazılmıştır Yirmi bölüme ayrılmış olan bu eser, ahlâkî ve dinî öğütleri ihtivâ etmektedir.»

Keşf. 1. 361

★

493

Tuhfetü'l-Mülûk

(Telif : 1063 H.)

Kuddûsî, Abdurrahmân b. Abdullâh Manisa'lı, (Ölüm 1080 H.)

(Farsça - Türkçe Lûgat)

Râşid Ef. 595. yk. 134, st. 23, 117x130, (172x82) mm. Nesih, Hasan b. Abdullâh, 1138 H.

«Şâhidî (875 - 957 H.)'nin «Tuhfe-i Şâhidî» isimli Farsça - Türkçe Lûgatının tercüme ve şerhi.»

Os. Mif. 1. 146

★

494

Tuhfe-i Sâmi

bak :

Tezkiretü's-Şuarâ

★

495

Tercümânü'l-Lûğa

Âdil b. Ali b. Âdil el-Hâfız

(Arapça - Farsça Lûgat)

Râşid Ef. Eki 1050. yk. 75, st. 9, 247x172, (155x105) mm. Nesih, Haydar b. Ali b. Muhammed el-Huseynî, 1 Safer 934 H.

«Cürcânî'nin Lûgatla ilgili Arapça eserinin tercümesidir.»

★

496

Tercüme-i Nesrû'l-Leâli

(Edebî sözler)

Râşid Ef. Eki 1150. yk. 50, st. Mukaddime 15, asıl metin 3, 236x150, (133x70) mm.

«Ârizî» mahlasından başka mütercimle ilgili hiç bir şey bulamadığımız bu eserin 88 beyitlik mesnevî tarzında yazılmış bir mukaddimesi vardır. Bu kısımdan anlaşıldığına göre, bu tercüme Sultan Olcaytu'nun torunlarından Bahâdır Hân zamanında yapılmıştır. Eserde Hz. Ali'ye nisbet edilen 276 aded veciz sözlerden her biri, mesnevî tarzında yazılmış bir beyitle tercüme edilmiştir.»

Tevhid-Nâme

Kâdiri, Abdülkâdir b. İsâ
Manzum (Edebiyat)

Râşid Ef. 616. yk. 1 b - 3 a, st. 7, stn. 2, 175x125, (107x72) mm. Harekeli Nesih.

«Cenâb-ı Hakk'ın birliğini tasdik olarak kaleme alınmış 21 beyitlik bir mesnevî olup, harkelidir. Kitabın adı konuya göre, takma olarak verilmiştir. Kitabın başında tezhîbin içinde besmeleden önce «Allâh-ü velâ sivâhü» ibâresi yazılıdır.»

★

498

Tezkire-i Meşâyih-i'l-Hind

bak :

Ahbârü'l-Ahyâr fi Esrârî'l-Ebrâr.

★

499

Tezkiretü's-Suarâ

Safevî, Sâm Mirzâ b. Şâh İsmâil,
(Ölüm. 939 H.)
(Biyografya)

Râşid Ef. 922. yk. 202, st. 11, 185x120, (112x68) mm. Ta'lık, 990 H.

★

500

Tuhfetü'l-Ahrâr

(Telif : 886 H.)

Câmî, Nûrüddîn Abdurrahmân b. Ahmed, (817 - 898 H.)
(Manzum Edebiyat)

Râşid Ef. 1157. yk. 1 b - 63 a, st. 15, stn. 2, 174x122, 110x75) mm. Ta'lık.
«886 H.'de telif edilen bu eser, Câmî'nin Hamse'sinin birinci kitabı olup, Nizâmî'nin Mahzenü'l-esrâr'ı ile Hüsrev-i Dehlevî'nin Matlau'l-envâr'ına nazîre olarak yazılmıştır. Eser 20 bölüme ayrılmış olup, ahlâkî ve dînî öğütleri ihtivâ etmektedir.»

Tuhfetü's-Senivye ile'l-Hazretîl-Hasaniyye.

(Telif : 988 H.)

Deşîşi, Muhammed b. Mustafa b. Şeyh Lûtfullâh, (Ölüm. 988 H.)'den sonra.
(Farsça - Türkçe Lûgat)

Râşid Ef. Eki 1061. yk. 367, st. 32, 295x 190, (233x112) mm. Ta'lık.

«988 H.'de Mısır Vâlisi bulunan Hesan Paşa'ya ithaf edilmiştir.»

Keşf. 1. 367

★

502

Tuhfe-i Şâhidî

(Telif : 920 H.)

Şâhidî, İbrahim Dede b. Sâlih Muğla'lı, (875 - 957 H.)

Manzum (Farsça - Türkçe Lûgat)

Râşid Ef. 594. yk. 18, st. 15, stn. 2, 202x135, (140x78) mm. Harekeli Nesih Mustafa b. İbrâhim b. Muhammed, 1172 H.

«Tuhfe-i Husâmî'ye nazîre olarak yazılmış bir mesnevîdir. Kenarında metni şerh olarak gâyet ince bir yazı ile savaş âletleri şekilleri yapılmıştır.»

Top. Sa. T.y. 2. 23

★

— U —

503

Unvân-ı Dîn

(Şâfiî Fıkıhı)

Râşid Ef. 299. yk. 303, st. 17, 253x160 (197x105) mm. Alî b. Rûzbihân b. Alî Ahmed, 813 H.

«Müellifin adı, eserin 303 a yaprağının 16 ncı satırında yazılmış fakat okunamamıştır.»

504

Vesiletü'l-Makâsîd ilâ Ahseni'l Merâsîd.

(Telif : 903 H.)

Hatibü'l-Mevlevî, Rüstem Dede b. Abdullâh, (Ölüm. 903 H.'den sonra)
(Farsça - Türkçe lügat)

Râşid Ef Eki 1064. yk. 2 + 86, st. 8, 176x125, (133x87) mm. Nesih.
«Eserde yer yer eksikler vardır.»

Keşf. 2. 2010

★

505

Yûsuf ve Züleyhâ

(Telif : 888 H.)

Câmî, Nûrüddîn Abdurrahman b. Ahmed, (817 - 898 H.)

Manzum (Edebiyat, Ahlak)

Râşid Ef. 1284/3 yk. 95 b - 175 a st. 17, stn. 3, 174x220, (130x80) mm.

«888 H. de te'lif edilen bu eser, Yûsuf ile Züleyhâ'nın hikâyelerini anlatmaktadır. Nizâmî'nin «Hüsrev ve Şirin» isimli eseri ile aynı vezinde yazılmış bir mesnevî olup, Sultân Hüseyin Baykara'ya ithaf edilmiştir.»

Keşf. 2. 2055

★

506

Zafer-Nâme fi Târîhi Timûr

(Telif : 828 H.)

Şerefüddîn Alî b. Abdullâh el-Yezdî, (Ölüm. 858 H.)

(Timur tarihi)

Râşid Ef. 936. yk. 268, st. 23, 252x178, (bbxbb) mm. Nesih.

«Timur'un torunlarından Şâhzâde İbrâhim Mirzâ'nın emri üzerine müellif

bu eseri yazmıştır. Fakat eserde taraf-sız kalınmıyarak devamlı olarak Timur ve evladları övülmüş, muhâlifleri ise, yerilmiş ve kötülenmiştir. Müellif, Timur'dan bahsederken «Sâhip Kırân = Otuz yıl hüküm süren Pâdişah» diye söz etmiştir. Eser, Timur'un doğum tarihi olan 736 H.'den müellfin telif tarihi olarak verdiği 828 H. yılına kadar meydana gelen vukûâtı bildirmektedir.»

Keşf. 2. 1120

★

507

Zahiretü'l-Mülûk

İbni Şihâb, Seyyid Ali b. Şihâbüddîn Hasan el-Hemedânî, (Ölm. 786 H.)

(Akâid, Ahlâk ve Siyâset)

Râşid Ef. 1136. yk. 1 b - 236 a, st. 15, 281x104, (120x60) mm. Ta'lik.

«Eser on baba ayrılmış olup : İman; Ubûdiyyet; Güzel ahlâk; Ana baba hakkı; Saltanat ahkâmı; Ma'nevî saltanat; Emr-i bil marûf nehy-i anil-münker; Nimete sükür; Musibetlere sabır; Kibir ve gazabın kötülüğünden anlatmaktadır. Zamanın melik ve hâkimlerinin istek ve arzuları üzere hazırladığını müellif mukaddimede bildirmektedir.»

Keşf. 1. 824

★

508

Zîc-i Üluğ Beğ

(Telif : 841 H.)

Üluğ Beğ Muhammed Üluğ b. Şâhrâh b. Timûr Gürkân, (Ölüm 853 H.)
(Hey'et)

Râşid Ef. 1219. yk. 188, st. hh, 252x177, (194x115) mm. Nesih.

«Üluğ Beğ bu esere, Hocaları Kâzî zâde Salâhüddîn Mûsâ ile Ğıyâsüddîn

Cemşid'in müsâadeleriyle basılmıştır; fakat Ğiyâsüddin Cemşid, başladığı sıralarda, Kâzî-zâde ise eser tamamlanmadan ölmüşlerdir. Bu esnâda Üluğ Beğ Ali b. Muhammed el-Kuşçî'den faydalanmıştır.»

Keşf. 2. 966

Not : «Katoloğun bu kısmında Mükerrerlerle Beraber 185 aded Farsça Yazma Kitap Tanıtılmıştır»

— SON —

TÂRİHİ BİR VAK'A

1. Şerh-i Hakku'l-Yakîn fi Ma'rifeti Rabbi'l-Âlemin
2. Risâle-i Fârisiyye li Seyyid Abdullâh Ali el-Hemedânî
3. Hırz-i Yemânî
4. Dîvân-ı Haşmet
5. Şerh-i Durûb-i Emsâl
6. Risâle-i Fârisiyye fi'l-Muam-meyât.

Umûr-i acîbe-i ğarîbe-i müdhişeden bir emirdir ki, üznân-ı ârifin emsâlini istimâ etmemiş. Sene «BİN İKİYÜZ YIRMI YEDİ» Receb i Şerifi esnâsında; beldemizde Kurşunlu Câmiî Kurbunda Helvacı oğlu Deli Molla Osman nâm (kimse) kütüphâneye gelür, Furse (Fasça'ya) âşinâ olduğundan (kendisine) müteaddid kitaplar verilir

Meğer ol hâin geldikçe bir kitap sirkat idüp (hırsızlayıp) bâlâda mestürü'l-esâmî altı cild kitabı sirkat itdüğünde; işbu ğarîk-ı bahr-i isyân, harîk-ı nevâib-i deverân olan Hâfız-ı kütüb-i evvel Gözübüyük-zâde İbrâhîm

ve Hâfız-ı kütüb-i sâni Bağçeci-zâde Şeyh Mehmed Efendî bu babda girzân; kitapları kerrât ile ta'dât idüp, altı cild noksan geldikde mütehayyir ve sergerdân olup, ancak bu müşkilin ibcilâli Cenâbi Hakk'ın kabza-i kudretinde olduğuna binâen; iki senedir ki, Bârî'ye (Allâh'a) bu fakir niyâz idüp :

— «Yâ Rabbi ! Kütüb-i vakfiyyelerî Sen mahalline redd eyle !» Sârıkının ellerin şell eyle kurusun yâ Rabbi !» diye niyâzımızdan sonra «BİN İKİYÜZ YIRMI DOKUZ» senesi Rebîul-âhîrinde merkum Molla Osman Âsitâ'ne (İstanbul) tarafına gidüp, cenâb-ı vücûdunu idam etdikde, terikesinde olan kitaplar bey' (satılmak) için bu fakîre arz olundukda, bâlâda mestûr altı cild kütüb-i vakfiyyeler mahalline vaz' (konuldu), Şükr-i hezârân ve hamd-i bi pâyan Rabbi müsteâne olmuştur.

Tahrirden muradım; her halde vakfullâhı hıfızda bizden sonra gelen ihtimâm-ı tâm idüp, bir mollaya (okuyucuya) iki kitap bir defada virilmek câiz görülmeye vesselâm. (1)

Hâfız-ı Kütüb-i Evvel
Gözübüyük-zâde
İBRÂHİM

- (1) Bu târihi vak'a 1229 H. yılında kütüphânemizde Hâfız-ı Kütüb-i Evvel görevinde bulunan Gözübüyük-zâde İbrâhîm Ef.'nin kalemiyle 588 numarada kayıtlı mecmûanın 1 a yaprağına yazmıştır. A.R.K,

ARABÇA YAZMALAR

ARABIC MANUSCRIPTS



[REDACTED]

[REDACTED]

[REDACTED]

509

Acâibü'l-Büldân ve Ğarâibühâ
«İbnü'l-Cezzâr, Ebû Ca'fer Ahmed b.
İbrâhim el-Afriki, (Ölm. 400 H.)
(Coğrafya)

Râşid Ef. Eki 2319/2. yk. 58 b-107 b,
st. 17, 230x160, (bbxbb) mm. Nesih.

Keşf. 2. 1126

★

510

**Acâibü'l-Mahlûkât ve Ğarâibü'l-Mevcû-
dât**
Kazvîni, Zekeriyâ b. M., (Ölm. 682 H)
(Ansiklopedik)

Râşid Ef. 933. yk. 201, st. 25, 245x145
, (190x90) mm. Harekeli Nesih, 1045 H

Keşf. 2. 1127

★

511

Acâibü'l-Makdûr fi Nevâibi Tîmûr
İbn Arabşâh, Ahmed b. M., (791-854
H.)
(Timur Târîhi)

Râşid Ef. 937. yk. 176+3. st 21,
178x130, (127x80) mm. Nesih, M. b.
Ahmed en-Nâsirî, 7 Şaban 992 H. «se-
cilli ve kâfiyeli olarak hazırlanmış olup,
Timur'un aleyhine yazılmış tarihlerden-
dir.»

Keşf. 2. 1128

★

512

Âdâbü'l-Azudiyye
Azudüddîn Abdu'r-Rahmân b. Ahmed
el-İcî, (700 - 756 H)
(Âdâb)

Râşid Ef. 816/10. yk. 73 a - 73 a, st.
212x138, (128x72) mm. Ta'lik.

Râşid Ef. 1182/1. yk. 1 b - 2 a, st. 13,
214x138, (128x72) mm. Ta'lik.

Keşf. 1.41

★

513

Âdâbü'l-Birgivi
Birgivi, M. b. Pîr Alî, (926 - 981 H.)
(Âdâb)

(Râşid Ef. 1193/8. yk. 97 b - 98 a, st.
13, 217x150, (120x64) mm. Nesih.

Keşf. 1.850

★

514

Âdâbü'l-Mevlâ Ebi'l-Hayr
Taşköprü-zâde, Ahmed b. Mustafa,
(901 - 968 H.)
(Âdâb)

Râşid Ef. 1001/6. yk. 77 a - 77 b, st.
23, 220x150, (155x72) mm. Ta'lik,
Huseyn b. M., 1085 H.

Râşid Ef. 1179/2. yk. 113 b - 115 a,
st. 13, 175x115, (130x67) mm. Ne-
sih.

Râşid Ef. 1182/5. yk. 44 b - 46 a, st.
13, 212x138, (130x75) mm. Nesih.

Râşid Ef. 1193/3. yk. 50 b - 51 b, st.
15, 217x150, (138x65) mm. Nesih.

Râşid Ef. Eki 11239/5. yk. 167 a -
167 b, st. 19, 216x160, (140x75) mm.
Nesih.

Keşf. 1.41

★

515

**el-Âdâbü'n-Nâfia bi'l-Elfâzı'l-Muhtâre-
ti'l-Câmia fi'l-Emsâl**
İbn Şemsi'l- Hilâfe, Ca'fer b. Şemsi'l-
Hilâfe M. el-Mısri, (547 - 622 H.)
(Edebiyat)

Râşid Ef. Eki 1199. yk. 112, st. 13,
213x160, (154x105) mm. Nesih, VII.
asrı hicri.

«Kadı Abdü'r-Rahim b. Ali adına telif edilmiş olup, beş baba ayrılmıştır.

1. el-Hikmetü mine'n-nesri;
2. el-Füsülü'l-kısâr mine'l-hikmeti;
3. el-Hikmetü mine's-şi'ri;
4. Ebyâtü'l-emsâli'l-müfrede;
5. l'câzü'l-ebÿât.

Keşf. Zeyl. 1.4

★

516

Adedü Âyi'l-Kur'ân
(Kırâat)

Râşid Ef. Eki 225/1. yk. 1 b - 51 a, st. bb, 219x150, (146x75) mm. Nesih-Ta'lik, 1124 H.

«Ebü'l-Kâsim Ömer b. M. el-Kâfi'nin «Fennü'l-efnân» isimli eserinden istifâde edilerek meydana getirilmiş olup, ehl-i Kûfe'ye göre âyetlerin sayısını bildirmektedir.»

★

517

el-Afâfu an vaz'il-Yedi fi't-Tavâfi
Aliyyü'l-Kârî, Nürü'd-Dîn Ali b. Sultân M. el-Herevî, (Ölüm. 1014 H.)
(Fıkıh)

Râşid Ef. 328/2. yk. 3 a - 4 a, st. bb., 208x140, (bbxbb) mm. Nesih, Abdü'l-Kerîm b. M., 1137 H.

Râşid Ef. Eki 690/32. yk. 161 a - 162 b, st. bb., 213x145, (bbxbb) mm. Ta'lik.

H. A. 2.751

★

518

Ahbâru'd-Düvel ve Âsâru'l-Üvel
(Telif : 1007 H.)

Karamânî, Ahmed b. Sinânü'd-Dîn b. Yûsuf, (939 - 1019 H.)
(Târih)

Râşid Ef. 917. yk. 325, st. 27, 288x185, (196x105) mm. Nesih, M. b. M., 25 Zilkaade 1119 H.

— 207 —

«Cenâbî (Ölüm 999 H.)'nin târihinden ihtisâr edilmiştir.»

Keşf. 1.26

★

519

Ahkâmü'l-Cenâiz

İbrâhîm b. Yûsuf Bolulu, (Mehmed Paşa Câmii Vâizi)
(Fıkıh)

Râşid Ef. Eki 446/1. yk. 1 b - 53 a, st. 25, 217x155, (160x83) mm. Ta'lik, Habîb b. Mustafa.

★

520

el-Ahkâmü'l-Mülahasanâ fi Hukmi Mâi'l-Hımmasa

Şürunbulâli, Hasan b. Ammar, (994 - 1069 H.)
(Fıkıh)

Râşid Ef. Eki 1344/4. yk. 32 a - 34 a, st. 25, 210x148, (156x95) mm. Nesih.

H. A. 2.293

★

521

Ahkâm-ü Nâtrifi

Nâtrifi, Ebü'l-Abbâs Ahmed b. M. el-Hanefî, (Ölüm. 446 H.)
(Fıkıh)

Râşid Ef. Eki 409/2. yk. 142 b - 186 a, st. 21, 185x110, (135x62) mm. Ta'lik, Abdü'l-Kâdir b. Mûsâ Niğbûlu Kadısı, 1099 H.

Keşf. 1.22

★

522

Ahkâmü's-Sığâr

bak :

Câmiu's-Sığâr

★

523

el-Ahkâmü's-Sultâniyye ve'l-Velâyatü'd-Diniyye

Mâverdi, Ebü'l-Hasan Alî b. M. eş-Şâfiî, (370 - 450 H.)
(Fıkıh)

Râşid Ef. 310. yk. 105, st. 23, 220x152, (170x82) mm. Ta'lik.
Keşf. 1.19

★

524

Ahkâmü's-Şi'râ'l-Abûri'l-Yemâniyye
ale't-Temâm ve'l-Kemâl.
(Hey'et)

(Râşid Ef. Eki 1236/2. yk. 68 b - 79 b,
st. 21, 210x148, (162x107) mm. Nesih.

«Yemen tarafından görülebilen «Şi'râ'l-Abûr» isimli yıldızın doğuş ve batışı ile ilgili bir risâledir.»

★

525

Ahkâmü Tehâvil-i Sinni'f-Âlem
İbn Ebi's-Şükr, Muhyî'd-Dîn Yahyâ b'
M. el-Yağmerî, (Ölüm. 272 H.)
(Hey'et)

Râşid Ef. Eki 1236. yk. 1 b - 67 b, st.
21, 210x148, (153x78) mm. Nesih,
«sonu eksik».
Keşf. 1.18

★

526

Ahsenü'l-Akvâl li't-Tehallusı an Mah-
zûrâtî'l-Fiâl
Şûrunbulâlî, Hasan b. Ammâr (994 -
1069 H.)
(Fıkıh)

Râşid Ef. Eki 1344/23. yk. 158 b -
160 a, st. 25, 210x148, (156x95) mm.
Nesih.
H. A. 2.293

★

527

Akâidü'l-Azudiyye
Azudü'd-Dîn, Abdu'r-Rahmân b. Ah-
med el-İcî, (700 - 756 H.)
(Akâid)

Râşid Ef. 816/8. yk. 71 a - 72 a, st.
26, 214x130, (160x80) mm. Nesih.
Keşf. 2. 1144

★

528

Akâidü'n-Nesefiyye
Nesefî, Necmü'd-Dîn Ebû Hafs Ömer
b. M., (461 - 537 H.)
(Akâid)

Râşid Ef. 466/1. yk. 1 b - 6 b, st. 13,
192x123, (127x60) mm. Ta'lik, 1 Şa-
ban 943 H.

Râşid Ef. 634/2. yk. 31 b - 35 a, st.
19, 180x125, (105x50) mm. Nesih,
1115 H.

Râşid Ef. 816/7. yk. 69 b - 71 a, st.
26, 214x130, (160x80) mm. Nesih.

Râşid Ef Eki 11228/1. yk. 5, st. bb.,
207x135, (177x90) mm. Nes-Ta'lik.

Râşid Ef. Eki 26210/6. yk. 173 b -
177 b, st. 11, 175x120, (116x65) mm.
Nesih, Kurtçu-zâde Muhammed b.
Ömer, Kayserî 1258 H.

Keşf. 2. 1145

★

529

Akâidetü Mevlânâ Ebü'l-Yüsr
Pezdevî, Mevlânâ Ebü'l-Yüsr M. b. M.
Huseyn b. Abdü'l-Kerîm, el-Hanefî
(421 - 493 H.)
(Akâid, Kelâm)

Râşid Ef. 516. yk. 6 + 191, st. 21,
206x125, (155x68) mm. Nes-Ta'lik,
Derviş Huseyn, 13 Rebîu'l-evvel 1201
H.

«Müellif mukaddimede kendinden ön-
ce bu konuda eser yazan Kindî, İsferyîni,
Abdü'l-cebbâr er-Râzi, Cübbâi,
Ka'bi, Nazzâm gibi sünnî ve mütezilî
müellifleri şiddetli şekilde tenkit et-
mektedir. Kendisi Mâtürîdî olduğu hal-

de bazı konularda **Mâtürîdî**'ye de karşı çıkmaktadır.»

H. A. 1.77

★

530

Akiletü Etrâbi'l-Kasâid fi Esne'l-Makâsîd.

Şâtîbî, Kâsım b. Firruh, (538 - 590 H.)

Manzum (Kıraat)

Râşid Ef. Eki 1450/2. yk. 72 b - 90 b, st. 9, stn. 2, 258x185, (188x141) mm. Nesih.

Râşid Ef. Eki 11195/2. yk. 59 b - 74 a, st. 11, stn. 2, 182x140, (130x90) mm. Nesih.

Râşid Ef. Eki 26189/15. yk. 247 b - 258 a, st. 15, stn. 2, 220x160, (bbxbb) mm. Nesih.

«Tecvid ve Kırâatle ilgili 107 beyitlik bir manzûme olup, Ebû Amri'd-Dâni'nin «el-Mukni fi'l-Kirâati's-Seb'i» isimli eserinin nazma çevirilmiş şeklidir.»

Keşf. 2.1159

★

531

Alâka

bak

Risâletü'l-İstiâre

★

532

el-Alemü'l-Müfred fi Fazli'l-Haceri'l-Esved

İbn Allâni'l-Mekkî, M. Alî b. M. Allân el-Bekrî es-Sıddîkî eş-Şâfii, (996 - 1057 H.)

(Kâbe ve Haceri'l-Esved Tarihi)

Râşid Ef. Eki 364/3. yk. 73 b - 87 b, st. 27, 210x150, (172x110) mm. Nesih, Abdu'llâh et-Taberî, 19 Rebû'l-Ahır 1041 H.

«Hacerü'l-Esved» in tarihçesinden ve

— 211 —

faziletinden bahseden bir risâledir.»

Keşf. 2.1161

★

533

Arapça Farsça Lûgat

Manzum (lûgat)

Râşid Ef. Eki 26431/2. yk. 51 b - 56 b, st. 11, stn. 2, 175x125, (120x80) mm. Nesih, 894 H.

«100 beyitlik bir kasidedir.»

★

534

Arâisü Enzârî'l-Ebkâr ve Nefâisü Mu'tedilî'l-Esrâr.

Hâdimî, Ebû Saïd M.b.M., (1113 - 1176 H.)

(Mantık)

Râşid Ef. 827/2. yk. 7 b - 36 a, st. 19, 210x150, (165x65) mm. Nesih.

H.A. 2.333; Os Mlf. 1.297.

★

535

Arâyisü'l-Kur'ân ve Nefâyisü'l-Fürkân Vâni, M. b. Bistâm, (Ölüm 1096 H.) (Tefsir)

Râşid Ef. Eki 21525; yk. 307, st. 23, 224x170, (168x102) mm. Nesih, İsmail b. Ahmed 3 Receb. 1050 H., Develi.

Os. Mlf. 2.50

★

536

Arfü't-Tıyb fi't-Ta'rîfi bi'l-Vezîr İbni'l-Hatib..

bak :

Nefhu't-Tıyb min Gusni'l-Endülüsi'r-Ratib ve Zikri Vezirihâ Lisânü'd-Dîn İbnü'l-Hatib.

★

537

el-Arfü'l-Verdi fi Ahbârî'l-Mehdi Sütütî, Celâlü'd-Dîn Abdu'r-Rahmân

— 212 —

b. Ebî Bekr eş-Şâfiî. 849 911 H.)
(Hadîs)

Râşid Ef. 975/1. yk. 1 b - 18 a, st. 21,
205x150, (142x90) mm. Nesih, Yah-
yâ b. M. el-Vefâyî, 1086 H.

«Kiyâmetin alâmetlerinden sayılan
«Mehdî» hakkında bir risâle olup, Ebû
Nuaym el-İsfehânî (Ölüm 430 H.)'nin
«el-Erbain» isimli eseri ile İbn Mâce
(Ölüm 273 H.)'nin Tefsiri'nden hulâ-
sa edilmiştir.»

Keşf. 2.1132

★

538

Arûzû'l-Endülüsi

Ebü'l-Ceyş Abdu'llah b. Muhammed
el-Ensârî, (Ölüm 549 H.)
(Edebiyat)

Râşid Ef. Eki 224/9. yk. 89 b 93 a,
st. bb, 220x164, (bbxbb) mm. Nesih.

Râşid Ef. 606/4. yk. 79 b - 83 b, st.
bb., 200x148, (155x75) mm. Nesih.

Râşid Ef. 827/5. yk. 67 b - 72 a, st.
15, 210x150, (144x71) mm. Nesih.

Râşid Ef. Eki 1143/2. yk. 113 a -
115 b, st. 19, 204x156, (140x70)
mm. Nesih, 1129 H.

Râşid Ef. 1182/7. yk. 58 b - 66 b, st.
11, 212x138, (130x75) mm. Nesih,
Voyvoda-zâde Hasan b. Ahmed, 11 Sa-
fer 1155 H.

Râşid Ef. Eki 1396/2. yk. 11 b - 15 a,
st. 17, 215x165, (bbxbb) mm. Nesih,
Ziyâüddîn Yûsuf, 17 Cümâde'l-Ülâ
1140 H.

Râşid Ef. Eki 11282/2. yk. 33 b - 38 b,
st. bb., 220x165, (bbxbb) mm. Nesih,
Osman Alemî, 1235 H.

Râşid Ef. Eki 26210/2. yk. 74 b - 78,
st. 11, 175x120, (116x68) mm. Ne-

sih, Kurçu-zâde Muhammed b. Ömer,
Kayseri 1256 H.

Keşf. 2.1135

★

539

el-Asl fi'l-Fürûğ.

İmâm Muhammed b. Hasan eş-Şeybânî
el-Hanefî, (Ölüm 189 H.)

(Fıkıh)

Râşid Ef. 325/1 - 2.

c. 1 : yk. 191, st. 25, 295x205,
(220x120) mm. Nesih, Ahmed b Mah-
mûd, 13 Muharrem 843 H.

c. 2 : yk. 609, st. 27, 275x188,
(175x117) mm. Nesih, IX asr-ı hicrî.

Keşf. 1.107

★

540

Âsâru'l-Bilâd ve Ahbâru'l-İbâd

(Telif : 674 H.)

Kazvînî, Zekeriyâ b. M., (Ölüm 682
H.)

(Coğrafya)

Râşid Ef. 984. yk. 182, st. 25, 219x
125, (160x72) mm. Ta'lik, Derviş b.
M.b. Huseyn, 14 Şaban 1062 H.

Keşf. 1.9

★

541

el-Atvel fi Şerhi Telhisi'l-Miftâh

İsferâîni, İsmü'd-Dîn İbrâhim b.M.
b. Arabşâh, (Ölüm 944 H.)

(Belâğât)

Râşid Ef. 1002. yk. 307, st. 33, 244x
149, (194x87) mm. Nesih.

«**Hatib-i Dîmeşki'nin «Telhisi'l-miftâh»**
isimli eserinin şerhidir.»

Keşf. 1.473

★

542

Avâmilü'l-Cedid

Birgivi, M.b. Pîr Ali, (926 - 981 H.)
(Nahiv)

Râşid Ef. 701/3. yk. 78 b - 85 a, st. 13, 172x98, (114x57) mm. Nesih, 1186 H.

Râşid Ef. 713/3. yk. 40 b - 43 b, st. 21, 210x142, (125x72) mm. Nesih. Keşf. 2.1370

★

543

Avâmilü'l-Mie

Cürcânî, Abdu'l-Kâhîr b. Abdu'r-Rahman, (Ölüm. 474 H.) (Nahiv)

Râşid Ef. 700/5. yk. 194 b - 207 a, st. 9, 125x89, (70x42) mm. Ta'lik.

Râşid Ef. 704/3 yk. 232 b - 262 b, st. 5, 148x98, (95x40) mm. Nesih.

Râşid Ef. Eki 765/2. yk. 20 b - 26 b, st. 17, 195x135, (145x50) mm. Nesih.

Râşid Ef. Eki 791/2. yk. 43 b - 75 b, st. 5, 203x145, (112x58) mm. Ta'lik, Aşık b. Ahmed.

Râşid Ef. Eki 11288/3. yk. 81 b - 91 a, st. 13, 180x105, (110x40) mm. Ta'lik.

Râşid Ef. Eki 26199/7. yk. 98 b - 104 b, st. bb., 192x135, (bbxbb) mm. Nesih, Osman b. Halil.

Keşf. 2.1179

★

544

Avârifü'l-Maârif

Sühreverdî, Ebû Hafs Ömer b. M., (Ölüm 632 H.) (Tasavvuf)

Râşid Ef. Eki 21537. yk. 4 + 244 st. 23, 205x130, (150x75) mm. Nes-Ta'lik.

Keşf. 2.1177.

— 215 —

— B —

545

Bahru'l-Hakâyık ve'l-Maâni fi Tefsiri s-Seb'il-Mesâni.

Dâye, Necmü'd-Dîn Ebû Bekr Abdullah b. Muhammed el-Esedî, (Ölm. 654 H.) (Tefsir)

Râşid Ef. 21. yk. 2 + 629. st. 27, 264x154, (186x89) mm. Ta'lik, Huseyn b. Ahmed b. Ali el-İskilibî.

«Kur'ânın baştan sona kadar tefsiridir.» Keşf. 1.224.

★

546

Bahru'l-Kelâm

Nesefî, Ebü'l-Muîn Meymûn b. Muhammed, (Ölüm. 508 H.) (Akâid)

Râşid Ef. Eki 85/2. yk. 25 b-66 b, st. 19, 203x147, (150x75) mm. Nesih.

Râşid Ef. Eki 1421/1. yk. 1 b-33 b, st. 23, 217x150, (155x84) mm. Nesih, 1157 H.

Râşid Ef. Eki 1422/1. yk. 1 b-39 a, st. 17, 200x115, (140x100) mm. Nesih, 1078 H. Edirne.

Keşf. 1. 225

★

547

Bahrul- Kavâid fi Şerhi Kifâyeti, Mübte-di

İbni Karatepeli, Huseyn b. Mustafa el Aydınî. (Ölüm. 1191 H.) (Sarf)

Râşid Ef. Eki 21482/4, yk. 69 b. 121 a St. 24, 220x165 (bbxbb) mm. Nesih. H. A. 1. 327;

Os. Mlf. 1. 405

★

548

Bahru'l-Mesâil

(Te'lif : 1046 H.)

— 216 —

Vardâri, Hafız Mahmûd b. Mustafa,
(Ölm. 1054 H.)
(Ferâiz)

Râşid E. Eki 1448/1. yk. 1 b - 75 b, st.
29, 210x154, (175x78) mm. Nesih.
«Müellifin dayısı **Bedri Efendi'nin Fe-**
râiz'le ilgili muhtasar risâlesinin şerhi-

dir.»
Keşf. Zeyl 1. 166

★

549

El-Bahrü'r-Râik Şerhu Kenzi'd-Dakâik
(Telif : 971 H.)

İbni Nüceym, Zeynü'd - Dîn b. İbrâhim
el - Mısrî el - Hanefî, (926 - 971 H.)
(Fıkıh)

Râşid Ef. 302/1 - 3.

C. 1 : yk. 788, st. 27, 214X162, (162x-
90) mm. Nesih, İbrâhim b. M. es - Sa-
fedî, 27 Receb 1144 H.

C. 2 : yk. 915, st. 27, 215x160, (164X-
90) mm. Nesih, İbrâhim b. M. b. Yûsuf
es - Safedî, 2 Muhrem 1146 H.

C.3 : yk. 687, st. 27, 210x160, ((162x-
90) mm, Nesih İbrâhim b. M. es - Safe-
dî, 20 Muharrem 1148 H.

«**Ne seff'inin**» «**Kenzü'd - dakâyık**» isim-
li eserinin şerhidir.»

Keşf. 2. 1515

★

550

Bahrü'l-Ulûm fi Tefsiri'l-Kur'an.

Semerkandî, Alâü'd - Dîn Ali b. Yahyâ
(Ölüm. 860 H.)

(Tefsir)

Râşid Ef. 39/1 - 2

C. 1 yk. 596, st. 27, 265x178, (196x-
120) mm.

Nesih.

C.2 : yk. 559, st. 27, 248x168, (195x-
118)mm.

Nesih.

«**İsrâ Süresi'nden Mücadele süresi'nin**
4. âyetinin sonuna kadar.»

Keşf. 1. 225

★

551

Bediatü'l - Hedy'li Mesteysere

Mine'l - Hedyi

Şürunbulâli, Hasan b. Ammâr (944 -
1069 H.)

(Fıkıh)

Râşid Ef. Eki 1344/15. yk. 115 a -
121 a, st. 25, 210x148, (156x95) mm.
Nesih.

H. A. 1. 293

★

552

El Bediatü'l-Mühimme li Beyânı Nak-
zi'l-Kısme

İbni Gânim Ali b. Muhammed el - Mak-
dîsî. (920 - 1004 H.)

(Fıkıh)

Râşid Ef. Eki 1344/34 yk. 215 b -
222 - b. st. 25, 210x148 (156x95)
mm. Nesih.

Keşf. Zeyl. 1. 173

★

553

Bedâyiu's - Sanâyi'fi Tertibi's - Şerâyi
Kâşânî, Alâü'd - Dîn Ebû Bekr Mes'ûd

b. Ahmed el - Hanefî, (Ölm. 587 H.)

(Fıkıh)

Râşid Ef. 314. yk. 20+780, st. 43,330-
x200 (205x130) mm. Nesih, 1186 H.

«**Semerkandî'nin**» «**Tuhfetü'l - fukahâ**»
isimli eserinin şerhidir.

Keşf. 1. 230, 1. 371

★

554

el - Berîgatü'l - Mahmûdiyye fi Şerhi'
Tarikati'l - Muhammediyye.

(Telif : 1168 H.)

Hâdimî; Ebu Sâid M. b. Mustafâ
(1113 - 1176 H.)

(Mev'iza)

Râşid Ef. 298. yk. 259, st. 35, 305x-203, (218x135) mm. Nesih, Ömer b. Hacı Halil, 28 Cümâdel - âhır 1203 H. «Birgivi'nin adigeçen eserinin şerhidir» H. A. 2. 333;

Keşf. Zeyl. 1. 180

★

555

Bestü'l-Makâle fi Tahkiki't-Te'cil ve Ta'liki'l-Kefâle

Şurunbulâlî, Ebü'l-ihlâs, Hasan b. Ammar b. Ali (994-1069 H.)

(Fıkıh)

Râşid E. Eki 1344/36. yk. 228 b - 237 a, st. 25, 210x148, (156x95) mm. Nesih.

Râşid Ef. Eki 11221/1. yk. 1 b-13 a, st. 21, 208x150 (145x75) mm. Nesih, Abdurrahman b. M., 1031 H.

H. A. 1. 293

★

556

Bestü'Z-Zirâayni bi'l-Vesit fi Beyâni'l-Hakikati ve'l-Mecâz mine't-Tevhid.

Nâbü'lüsî, Şeyh Abdü'l-Ġanî b. İsmâil, (1050 - 1143 H.)

(Tasavvuf, Akâid)

Râşid Ef. 611/34. yk. 295 b - 299 b, st. 29, 217x160, (bbxbb) mm. Nesih, İbrâhim b. M. el-Gaznevî, 10 Şaban 1133 H.

Keşf. Zeyl. 1.182

★

557

Beyânü'l-l'tikâd ve mâ Yüksirü lleyhi İhtiyâcü'l-lbâd.

el-Âmirî, Ebû Zekerıyyâ, Yahya b. Ebî Bekr M. b. Yahya, (816 - 863 H.)

(Kelâm)

Râşid Ef. Eki, 11209/2. yk. 41 b - 57 a, st. 19, 200x145 (140x70) mm. Nesih.

Keşf. Zeyl. 1.204.

— 219 —

558

Beyânü mâ Üşkile alâ ba'zı't-Tullâb fi Ayeteyni min Evveli Sûreti'l-En'âm.

Hafâcî, Şihâbü'd-Dîn Ahmed b. M., (Ölüm. 1069 H.)

(Tefsîr)

Râşid Ef. 610/10. yk. 129 b-130 a, st. 23, 245x135, (170x75) mm. Nesih, Abdü'l-Kâdir el-Bağdâdî, 1069 H.

★

559

Beyânü'l-Müşkilât ale'l-Mübtedin min Ciheti't-Tecvîd fi'l-Kur'âni'l-Mübîn.

(Telif : 1067 H.)

(Tevvîd)

Râşid Ef. Eki 1334/3. yk. 65 b - 76 a, st. 25, 207x152, (145x75) mm. Nesih.

Keşf. Zeyl. 1.207

★

560

el-Beyânü'l-Vâzih fi Tefsiri'l-Kavli's-Şârih.

Tayfûrî, Ömer b. Ömer.

(Mev'iza)

Râşid Ef Eki. 21475/2. yk. 17 b - 44 a, st. 10, 210x145 (bbxbb) mm. Nesih. İbrahim b. Mustafa.

★

561

Bez'ü'l-lhsân fi Tahkiki Ma'ne'l-İnsan. (Telif : 1102 H.)

Nâbü'lüsî, Şeyh Abdü'l-Ġanî b. İsmâil, (1050 - 1143 H.)

(Tasavvuf)

Râşid Ef. 611/25. yk. 206 b - 209 b, st. 29, 217x160, (bbxbb) mm. Nesih, İbrâhim b.M. el-Gaznevî, 13 Receb 1133 H.

«İnsan kelimesinin manâsı üzerinde kaleme alınmış bir risâledir.»

Keşf. Zeyl. 1.174

— 220 —

562

Bidâyetü'l-Hidâye

Gazzâlî, Ebû Hâmid M. b. M., (450 - 505 H.)

(Mev'iza)

Râşid Ef. 659/1. yk. 1 b - 48 a, st. bb, 195x120, (bbxbb) mm. Nesih.

Keşf. 1.228

★

563

Bidâyetü'l-Mübtedî

Mergînânî, Ebû'l-Hasan Alî b. Ebi Bekr el- Hanefî, (Ölüm. 593 H.)

(Fıkıh)

Râşid Ef. 318. yk. 6 + 227, st. 15, 215x132, (bbxbb) mm. Ta'lık, Hasan b. Tûr Alî, 3 Safer 974 H. Bursa.

Keşf. 1.227

★

564

Bidâyetü's-Sâlik fi Nihâyetü'l Mesâlik.
(Telif : 1010 H.)

Aliyyü'l-Kârî, Nûrû'd-Dîn Ali b. Sultan Muhammed el-Herevî, (Ölüm 1014 H.)

(Fıkıh)

Râşid Ef. Eki 85/3. yk. 69 b - 92 a, st. 25, 215x155, (150x90) mm. Nes-Ta'lık, 1127 H.

«Rahmetü'llah b. Abdullah es-Sindî'nin «el-Mensekü'ssağîr» isimli Hâcc risâlesinin şerhidir.»

Keşf. 2.1831

★

565

Binâ'ül-Ef'âl

(Sarf)

Râşid Ef. Eki 224. yk. 101 b 104 a, st. 17, 220x164, (142x80) mm. Nesih.

Râşid Ef. Eki 11265/4. yk. 43 b - 49 a st. 17, 165x110 (130x72) mm. Nesih.

— 221 —

Râşid Ef. Eki 21482/8. yk. 182 b - 187 b, st. bb, 220x165. (bbxbb) mm. Nesih. 1235 H.

Keşf. 1.255

★

566

Bostânü'l-Ârifin

Ebû'l-Leys, Nasr, b.M. es-Semerkindî, (Ölüm. 375 H.)

(Mev'izâ)

Râşid Ef. 660. yk. 4 + 130, st. 21, 205x148, (145x86) mm. Nesih, 16 Rebîu'l-Evvel 1111 H.

Râşid Ef. Eki 677 yk. 4 + 85, st. 25, 209x147, (165x90) mm. Nes-Ta'lık, M. Sezâyî, 26 Rebîu'l-evvel 1078 H.

Râşid Ef. Eki 1167/4. yk. 71 b - 153 b, st. 21, 221x140, (162x91) mm. Nesih, Seyyid Hasan b. Ahmed.

Râşid Ef. Eki 26207. yk. 101 st. 21, 225x150, (152x68) mm. Ta'lık, 1087 H.

Keşf. 1.243

★

567

Buğyetü'l-Vuât fi Tabakâti'l-Lüğaviyyîn ve'n-Nühât.

(Telif : 871 H.)

Süyûtî, Celâlü'd-Dîn Abdu'r-Rahmân b. Ebî Bekr, (849 - 911 H.)

(Biyografya)

Râşid Ef. 939. yk. 207, st. 35, 270x179, (205x122) mm. Nesih, Abdü'r-Rezzâk b. Abbâs el-Ezherî, 972 H.

Keşf. 2.1106

★

568

el-Burhân fi İlmi'l-Mizân.

Gelenbevî, İsmâil b. Mustafa, (Ölüm 1250 H.)

(Mantık)

Râşid Ef. Eki 9304. yk. 29, st. 25, 205x150, (135x65) mm. Ta'lık.

Keşf. Zeyl. 1.179

569

el-Büdürü't-Tämmât fi Bedî'i'l-Makâmât

(Telif : 673, 677 H.)

Mavsîlî, Vâiz M.b. Mansûr el-Haddâd, (677 H.'den sonra)

(Edebiyat)

Râşid Ef. 546. yk. 117, st. 15, 173x125, (120x90) mm. Nesih, Yahyâ b. Alî b. Mûsâ b.M., 756 H.

«Müellif nüshasından istinsah edilmiş olup, 30 makâme vardır.»

Keşf. 1.231

★

570

Bülbülü'l-Ğarâm el-Kâşifü an Lisâmi'l-İnsicâm.

bak :

Dîvânü'l-Hâcîrî.

★

571

Bülûğu'l-Ereb bi Şerhi Şüzûri'z-Zeheb. (Telif : 882 H.)

Kâzî Zekerîyyâ, Zekerîyyâ b.M. el-En-sârî, (824 - 926 H.)

(Nahiv)

Râşid Ef. 708. yk. 135, st. 17, 155x95, (115x55) mm. Nesih.

«İbn Hişâm (Ölüm. 763 H.)'ın «Şüzûri'z-Zeheb» isimli eserinin şerhidir.»

Keşf. 2.1030

★

572

Bülûğu'l-Ereb li zevi'l-Gureb

Şürunbulâli, Hasan b. Ammâr (994 - 1069 H.)

(Fıkıh)

Râşid Ef. Eki 1344/14. yk. 105 b-114 b' st. 25, 210x148, (156x95) mm. Nesih.

H. A. 1. 293;

Keşf. Zeyl. 1.195

— 223 —

573

Büşra'l-Keîb bi Likâi'l-Habîb

Süyûti, Celâlü'd-Dîn Abdu'r-Rahman b. Ebî Berk, (849-911 H.)

(Hâdis)

Râşid Ef. Eki. 1395/3. yk. 20 b-38 b, st. 21, 207x155, (154x97) mm. Nesih, Süleyman b. M. el-Kefûrî, 9 Rebîu'l-evvel 1084 H.

«Daha önce Berzah (ruhlar) âlemi ile ilgili olarak telif ettiği «Şerhu's-sudûr bi şerhi ahvâli'l-mevtâ ve'l-kubûr» isimli eserini ihtisar etmiştir.»

Keşf. 1. 246, 1042

★

— C —

574

Câmiu'l-Fetâvâ

(Fıkıh)

Râşid Ef. Eki 26427. yk. 39, st. 18, 225x180, (175x122) mm. Nesih, Abdülhalim b. Muhammed, 1248 H.

«Muhtelif fıkıh kitaplarından derlenmiştir.»

★

575

Câmiu'l-Mebânî fi Şerhi Fıkıh'l-Geydânî

(Fıkıh)

Kuhistânî, M. b. Husâmüddin el-Horasânî, (Ölüm 962 H.)

(Fıkıh)

Râşid Ef. 510/2. yk. 7 b-50 b. st. 18, 196x130, (125x72) mm. Nesih, 974 H

«Lutfullah el-Geydânî'nin Fıkıh-u Geydânî isimli eserinin Şerhidir»

H. A. 2.244

★

576

Câmiu'n-Nügûl ve Lâmiu'l-Ugûl

(Telif : 1068 H)

Uşşâkî, Mustafa b. Muhammed el-Hanefî, (Ölümü. 1101 H.)

(Fıkıh)

— 224 —

Râşid Ef. 236/1-2

C.1 : yk. 3+425, st. 25, 203x150, (160x93)mm.

Nesih.

C.2 : yk. 3+518, st. 25, 210x150, (160x90) mm.

Nesih, Mustafa b. Osmân el-Eyyûbî, 1125 H.

«İbrâhimü'l-Halebînin» «Mülteka'l- Ebhur» «isimli eserinin şerhidir.»

H. A. 2. 442

★

577

Câmiu'r-Rumûz fi Şerhi'n-Nükâye Muhtasari'l-Vikâye

(Telif : 941 H.)

Kuhistânî, Şemsüddîn M. b. Hısâmü'd-Dîn el-Hanefî, (Ölümü. 962 H.)

(Fıkıh)

Râşid Ef. Eki 335. yk. 329, st. 27, 267x158, (192x95) mm. Nes-ta'lık, Muhyi'd-Dîn M. b. İsmail, 7 Zilhicce 1085 H. Mudanya.

«Bu nüsha, 1115 H. yılında Kayseri'de Pervane Beğ medresesi müderrisi Molulu-zâde Mahniûd b. Alî b. Mahmûd tarafından mukâbele görmüştür.»

Râşid Ef. Eki 403. yk. 3 + 374, st. 31, 226x150, (188x85) mm. Nesih, Lutfullah b. Yûsuf, 1094 H.

Râşid Ef. Eki 419. yk. 234, st. 25, 220x150, (150x83) mm. Nes-Ta'lık, 26 Receb 1076 H.

Râşid Ef. Eki 21513. yk.335, st. 29, 214x160, (160x83) mm. Nes-Tja'lık, Ali b. Ömer en-Nidâî, 13 Receb 1131 H. Kayseri.

Keşf. 2. 1971

★

578

Câmiu'l-Uşûl li Ehâdisi'r-Rasûl

İbnü'l-Esir, Ebûs-sâdât Mübârek b. M. el-Cezerî, (544-606 H.)

(Hadis)

Râşid Ef. 221. yk. 7 + 306, st. 57, 336x218, (262x154) mm. İnce Nesih, Seyyid Huseyn b. Mustafa el-Hanefî, 7 Safer 1113 H.

«Kütüb-i sitte hadislerinin senedlerini ve Mükerrerlerini terkederek; muhtelif bab ve fasıllara ayırıp bir kitapta toplamıştır.»

Keşf. 1. 535

★

579

Câmiu Müfredâti'l-Edviyye ve'l Ağziyye
bak :

el-Câmiu'l-Kebîr fi'l-Edviyyeti'l - Müfredede

★

580

el-Câmiu'l-Musannef fi Şuabi'l-İmân Beyhakî, Ebû Bekr Ahmed b. Huseyn eş- Şâfiî, (384-458 H.)
(Hadis)

Râşid Ef. 109. yk. 667, st. 37, 326x207 (262x142) mm Nesih.

«Ebû Abdî'llah Huseyn b. Hasan el-Halîmî (Ölüm. 403 H.) 'nin» «el- Minhâcü'l-musannef fi beyânı şuabi'l-îmân» «isimli eserinden istifâde edilerek meydana getirilmiştir.»

«Halîmî eserinde hadislerin senedlerini hazfettiği halde Beyhakî senetleri de zikretmiş ve eserini, imanın şu'be-leri ile ilgili hadis-i peygamberiye dayanarak 77 baba ayırmıştır.»

Keşf. 1. 574

★

582

el-Câmiu'l-Kebîr fi'l-Edviyyeti'l-Müfredede

İbnü'l-Baytâr, Zıyâü'd-Dîn M. Abdu'llâh b. Ahmed et- Tabîb, (Ölümü. 646 H.)
(Tıbb)

Râşid Ef. 1247. yk. 347, st. 27, 308x-195, (230x110) mm. Nes-Ta'lık, 868 H. İstanbul.

«Bu nüsha Fâtih Sultan Mehmed'in özel kütüphânesi için yazılmıştır.»

Keşf. 1. 51, 534, 1772

★

583

Câmiu'l-Fusûleyn

(Telif : 813-814 H.)

Ibn Kâzî Sîmôvne, Bedrû'd-Dîn Mahmûd b. İsrâil es-Simâvî, (Ölm. 823 H.) (Fıkıh)

Râşid Ef. 242. yk. 6+383, st. 31, 260x178, (203x125) mm. Nesih kırması.

Râşid Ef. Eki 1488. yk. 232, st. 25, 273x180, (205x132) mm. Nes-Ta'lık. «Başı eksik.»

Râşid Ef. Eki 9216. yk. 261, st. bb, 292x185. (195x125) mm. Ta'lık kırması.

«M. b. Mahmud el-Üstrüşenî ile İmâdü'd-Dîn'in eserlerinden tekrarlar hazfedilerek meydana getirildiği için bu isim verilmiştir.»

Keşf. 1. 566

★

584

Câmiu'l-İhtilâfî'l-Mezâhib li Keşfihi'l-Makâsîd ve'l-Meârib
(Akâid)

Râşid Ef. 502/1. 1 b - 21 b, st. 19, 200x150, (135x80) mm. Nesih, 1098 H.

«Necmü'd-Dîn Ebû Hafs Ömer'in-Nesefî'nin bu konuyla ilgili risâlesinin şerhidir. Umumiyetle Şîa'daki İsnâ Aş-eriyye mezhepleri üzerinde durulmaktadır.»

★

585

Câmiu'l-Fetâvâ

— 227 —

el-Humeydî Karaemre er-Rûmî el-Hanefî.

(Fıkıh)

Râşid Ef. Eki : 11212. yk. 131x60, st. 21, 215x155 (155x100) mm. Nes-Ta'lık, Ömer b. Ali, Amasya 958 H.

Râşid Ef. Eki 21528. yk. 142, st. 23, 262x185, (bbxbb) Nesih.

Keşf. 1. 565

★

586

Câmiu'd-Düvel

Münccim-başı, Ahmed Dede b. Lutfullâh, (Ölümü. 1113 H.)

(Târih)

Râşid Ef. 913/1-2.

C. 1 : yk. 681, st. 33, 313x200, (215x100) mm. Nesih.

C. 2 : yk. 904, st. 33, 313x200 (215x100) mm. Nesih.

Keşf. Zeyl. 1. 353

★

587

Câmiu'd-Dürer

(Telif : 736 H.)

Muhsinü'l-Kayserî, Abdü'l-Muhsin b. Mecdûddîn (Ölüm. 755 H.)

Manzum (Ferâiz)

Râşid Ef. 65³/2. yk. 118 b-123 b, st. bb., 177x97, (132x55) mm. Nesih, 1021 H. «sonü eksik»

Râşid Ef. Eki 1444/1. yk. 1 b-13 b, st. bb. 205x145, (bbxbb) mm. Nesih.

«Secâvendî'nin» «Ferâizü's-Sirâciyye» isimli eserinin nazma çevrilmiş şeklidir. Eser, Bahr-i hafif üzere nazmedilmiş 166 beyitlik bir mesnevîr.»

Keşf. 1. 540

★

588

Câmiatü'l-Hikem

Ebü'l-Leys, Nasır b. Muhammed es-Se-

— 228 —

merkandî,
(Ölümü. 375 H.)
(Mev'iza)

Râşid Ef. Eki 1386/3. yk. 52 b - 60 b,
st. 22, 203x132, (145x70) mm. Nesih,
1043 H.

Râşid Ef. Eki 1411/3. yk. 63 b, -92 a,
st. 19, 160x106, (122x62) mm. Nesih,
1154 H.

★
589

Câmiu's-Sağır

İmâm Muhammed, M. b. Hasan eş-Şey-
bânî, (Ölümü. 189 H.)
(Fıkıh)

Râşid Ef. 250. yk. 100, st. 13, 180x118
(105x55) mm. Nes-Ta'lık, Kadı-Zâde
Mustafa b. Muhammed, 1151 H.

Keşf. 1. 561

★
590

el-Câmiu's-Sağır'min Hadîsi'l-Beşîri'n- Nezir

(Telif : 907 H.)

Süyûtî, Celâlü'd-Din Abdu'r-Rahmân b
Ebî Bekr eş-Şâfiî, (849 - 911 H.)
(Hadîs)

Râşid Ef. 144. yk. 291, st.25, 225x135,
Mahmûd b. Ahmed.

(175x93) mm. Ta'lık, Ahmed b. Alî
es-Sâlihî, 20 Cümâde'lâhîr 1045 H.

Râşid Ef. Eki 183. yk. 360, st. 23, 275x
180, (200x127) mm. Nesih, M. b. Ah-
med el-lbâdî, 4 Rebîu'l-âhîr 971 H.

Râşid Ef. Eki 195. yk. 164+5, st. 33,
298x172, (218x103) mm. Ta'lık, Alî b.
İbrâhîm, 1011 H.

Râşid Ef. Eki 26115. yk 210, st.31,
277x207, (208x135) mm. Nesih, ... b.
Şeyh Mûsâ «İlk 24 yaprağı sonradan
yazılmış ve bazı yaprakları tamir gör-
müştür.»

«**Cem-u'l-Cevâmî'**, **Şihâb**, **Fâik** ve **Fir-
devsü'l-ahbâr** gibi eserlerden istifade
edilerek hazırlanmış olup, hadîs metin-
leirni alfabetik sıraya göre tertip etmiş-
tir.»

Keşf. 1. 560

★
591

el-Câmiu's-Sahih

Buhârî, Ebû Abdillâh M. b. İsmâil, (194
-256 H.)

(Hadîs)

Râşid Ef. 97. yk. 586, st. 31, 240x140,
(180x88) mm. Nesih, Hindi-zâde Der-
viş M., 1167 H. «tam bir nüshadır.»

Râşid Ef. 146. yk. 1 b-146 b, st. 61,
375x260, (290x200) mm. İnce Nesih
M. b. Şükri, 739 H. «tam bir nüshadır.»

Râşid Ef. Eki 162. yk. 412, st. 25, 300x
225, (220x158) mm. Nesih, Mahmud
Ef. 844 H. Şiraz.

«**Baştan Kitâbü'l-Menâkıb'ın** sonuna
kadardır.»

Râşid Ef. Eki 163. yk. 111, st. bb, 338x
247, (bbxbb) mm. Sülüs, Ceriktümür
b. Abdu'llâh el-Mâlikî en-Nâsirî ,18
Cümâde'l Âhîr 811 H. «**Kitâbü'l-Hı-
yel'in** onbirinci bâbindan asıl kitâbın
sonuna kadar olup, sülüs ve Nesihle
karışık çok güzel bir nüshadır.»

Râşid Ef. Eki 175. yk. 183, st. bb.
365x254, (237x173) mm. Sülüs.

«**Kitâb-ü bed'il-vahiy'den Bâbü's-sada-
katî fi'l-Küsûf'a.**» «kadardır. Satırlar
arasına büyük puntolu siyah ve kırmızı
mürekkeple satırlar yazılmış olup, baş
kısmından 5 varak sonradan yazılarak
ilave edilmiştir.»

Râşid Ef. Eki 182 yk. 584, st .25, 266x
173, (195x115) mm. Nesih, Ali b. M.
b. Huseyn, 19 Receb 839 H. «Tam bir
nüshadır.»

Râşid Ef. Eki 198. yk. 223, st. 21, 315x250. (223x175) mm. Nesih. Hasan el-Hüseynî, 20 Rebîul-evvel 784. «Kitâbü'l-büyû'dan Bâb-u menâkıb-ı Âişe'ye kadardır.»

Râşid Ef. Eki 1486/3, 4, 6 - 10.

c. 3 : yk. 192, st. 15, 272x183, (175x110) mm. Harekeli Nesih. «Sonu eksik.»

c. 4 : yk. 188, st. 15, 272x183, (175x110) mm. Harekeli Nesih, M. b. es-Sayrâfî,

c. 6 : yk. 177, st. 13, 272x183, (175x110) mm. Harekeli Nesih, Yûsuf b. İbrâhîm, 2, Cümâdel ulâ 846 H.

c. 7 : yk. 182, st. 15, 272x183, (175x110) mm. Harekeli Nesih, (Sonu eksik.)

c. 8 : yk. 204, st. 15, 272x183, (175x110) mm. Harekeli Nesih.

c. 9 : yk. 203, st. 15, 272x183, (175x110) mm. Harekeli Nesih, M. b. es-Sayraffî.

c. 10 : yk. 195, st. 15, 272x183, (175x110) mm. Harekeli Nesih, Remlî M. b. İbrâhîm el-Müezzîn, 835 H «837 H.'de mukabele edilmiştir.»

Keşf. 1.541

★

592

el-Câmiu's-Sahîh

Müslim, Ebü'l-Huseyn Müslim b. Haccâc el-Kuşeyrî, (204 - 261 H.) (Hadis)

Râşid Ef. 98. yk. 658, st. 23, 238x160, (158x100) mm. Nesih, Hâfız M. b.

Râşid Ef. 146/2. yk. 147 b - 268 a, st. 61, 375x260, (290x200) mm. İnce Nesih, M. b. Şükri eş-Şâfiî, 28 Muharrem 741 H.

Râşid Ef. Eki 208. yk. 158, st. 13, 214x155, (130x98) mm. Harekeli Ne-

sih, M. b. Sa'dûn b. Ahmed er-Remlî, 10 Cümâde'l-âhır 851 H. Şam.

«Bâbü'n-Nehyi ani'l-Hurûc mine'l-Mescid'den Bâbu fimen katele nefsehû'ya kadardır.»

Keşf. 1.555

★

593

el-Câmiu's-Sahîh.

bak :

Sünenüt-Tirmizî

★

594

Câmiu's-Sığâr

Üstrüşenî, M. b. Mahmûd, (Ölüm. 633 (Fıkıh))

Râşid Ef. Eki 1356/1. yk. 1 b - 106 b, st. 27, 273x180, (200x125) mm. Nesih.

«Bülûğa ermemiş çocukların hukukî yönlerini açıklayan bir eserdir.»

Keşf. 1.19

★

595

el-Câmiu'l-Veciz.

bak :

el-Fetâve'l-Bezzâziyye

★

596

Cedâvülü'z-Zülâli'l-Câriye li Tertibi'l-Fevâid bi Külli İhtimâl

Şurunbulâfî, Hasan b. Ammâr, (994-1069 H.)

(Fıkıh)

Râşid Ef. Eki 1344/8. yk. 66 b - 74 a, st. 25, 210x148, (156x95) mm. Nesih.

H.A. 1.293; Keşf. Zeyl. 1.360

★

597

el-Cemâhîr fi (Ma'rifeti'l-Cevâhîr

Birûnî, Ebü'r-Reyhân Ahmed b. M., (362 - 440 H.)

(Mâden ve Cevherler)

Râşid Ef. 596. yk. 145, st. 19, 258x175, (bbx) mm. Nesih, VIII. asrı H.
«Mâden ve Cevherlerle ilgili ünik bir nüshadır.»

Keşf. 1.594

★

598

Cem'ul-Erbaîn fi Fazli'l-Kur'âni'l-Mübîn
bak :

Erbaûne Hadîsen fi Fezâilil-Kur'ân

★

599

Cem'ul-Fezâil ve Gam'ur-Rezâil
Şeyh Hâmid b. Şeyh Yûsuf el- Üsküdâri
Mev'iza

Râşid Ef. Eki 26125. yk. 1 b - 307 b,
st. 19, 215x155 (170x85) mm. Ne-
sih, Bandırma, 1153 H.

★

600

Cem'u'l-Vesâil fi Şerhi's-Şemâil
(Telif : 1008 H.)

Aliyyü'l-Kârî, Nûrû'd-Dîn Alî b. Sultân
M. el-Herevî (Ölüm 1014 H.)
(Şemâil)

Râşid Ef. 126. yk. 2 + 236, st. 29,
256x162, (186x92) mm. Ta'lik, Seyyid
İbrâhim b. Hacı M., 1128 H.

Râşid Ef. Eki 178. yk. 2 + 260, st.
25, 220x162, (162x100) mm. Nesih,
Seyyid Osmân b.M. et-Tokâdî, 1155
H. Medîne.

«Tirmizî'nin «eş-Şemâilü'n-Nebeviy-
ye» isimli eserinin şerhidir.»

Keşf. 2.1060

★

601

Cevâhiru'l-Fetâvâ

Kirmânî, Rûknü'd-Dîn M.b. Ebi'l- Me-
fâhır b. Abdî'r-Reşid el-Hanefî, (Ölüm)
(Fıkıh)

Râşid Ef. Eki 9213/3. yk. 188 b -
383 a, st. 21, 215x160, (140x95)
mm. Nesih.

Keşf. 1.615.

★

602

Cevâhiru'l-Fıkh fi'l-İbâdât.

(Telif : 771 H.)

Hârizmî, Tâhir b. İslâm b. Kâsım el-
Ensârî el-Hanefî, (Ölüm 771 H.'den
sonra)

(Fıkıh)

Râşid Ef. 264. yk. 232, st. 17, 178x
115, (130x68) mm. Ta'lik.

Râşid Ef. Eki 21472. yk. 192, st. 25,
215x165, (bbx) mm. Nesih, Sinân b.
Muhammed, 988 H.

«Bu nüsha ikinci bab'dan başlamakta-
dır.»

Râşid Ef. Eki 26129. yk. 143, st. 17,
210x160, (157x90) mm. Nesih.

Keşf. 1.615

★

603

Cevâhiru'l-Fıkh

Merginânî, Nizâmü'd-Dîn b. Ali b. Ebi
Bekr el-Hanefî, (Ölüm. 640 H.)

(Fıkıh)

Râşid Ef. 315. yk. 217, st. 29, 232x
139, (172x75) mm. Ta'lik, Ahmed b.
Seyyid Abdu'llâh, 1191 H.

«Müellif : Hidâye sâhibi Burhânü'd-
Dîn Ali b. Ebi Bekr el-Merginânî'nin
oğludur.»

Keşf. 1.615

★

604

Cevâhiru'n-Nusûs fi Halli Kelima'til-
Füsûs.

(Telif : 1096 H.)

Nâbü'lüsi, Şeyh Abdü'l-Ğâni b. Şeyh İsmâil,
(1050 - 1143 H.)

(Tasavvuf)

Râşid Ef. 1102. yk. 268, st. 31, 307x178, (230x115) mm. Nesih, Ahmed b. Seyyid Mustafa, 27 Safer 1131 H.

«Sonunda müellif tarafından yazılmış 13 beyitlik bir kasîde vardır. Muhyî'd-Dîn Arabî'nin «Füsûsu'l-hikem» isimli eserinin şerhidir.»

Keşf. Zeyl 1.380

★

605

el-Cevherü'l-Munazzam fi Ziyâreti'l-Kabril Mükerrerem.

İbni Hacerî'l-Heysemî, Şihâbü'd-Dîn Ahmed b.M.b. Hacer (909 - 973 H.)

Râşid Ef. Eki 26223. yk. 78, st. 23 210x156, (155x95) mm. Nesih, 956 H. «başı eksik»

H.A. 1.146; Keşf. 1.620

★

606

el-Cevherü'l-Münife fi Şerhi Vasıyyeti Ebî Hanife

Molla Hüseyin b. İskender el-Hanefi (Kelam)

Râşid Ef. Eki 21511/2. yk. 63 b - 81 b, st. 21, 208x145 (155x80) mm. Nesih, 13 Cümâde'l-Ülâ 1067 H.)

★

607

el-Cevheretü'n-Neyyire fi Şerhi Muhtasari'l-Kudûri.

Haddâdî, Ebû Bekr b. Alî el-Hanefî, (Ölüm, 800 H.)

(Fıkıh)

Râşid Ef. 326. yk. 472, st. 28, 300x205, (255x155) mm. Nesih.

«Müellif önceleri Kudûrî'nin Muhtasar'ını «es-Sirâcü'l-Vehhâc el-Müveddihu li külli tâlibin muhtâc» ismi ile şerhetmiş, daha sonra «el-Cevheretü'n-neyyire» ismiyle ihtisâr etmiştir.»

Keşf. 2.1631

— 235 —

608

Cevheretü't-Tevhîd

Lakânî, İbrâhîm b. İbrâhîm el-Mâlikî (Ölüm 1041 H.)

Manzum (Kelam)

Râşid Ef. Eki 1415/1. yk. 1 b - 8 a, st. bb., stn. 2, 211x125, (154x108) mm. Nesih, Ğarsü'd-Dîn b. Ğarsü'd Dîn b. M., 1023 H.

«Mesnevî tarzında yazılmış 143 beyitlik bir manzumedir.»

Keşf. 1.620

★

609

Cilâü'l-Enzâr fi Halli Uveysâtî'l-Efkâr

Karahalîl, Halîl b. Hasan el-Birgivî «Mekke Kadısı», (Ölüm 1123 H.)

(Mantık)

Râşid Ef. 850. yk. 68, st. bb., 212x148, (bbxbb) mm. Nesih, Mustafa b. Fet-hu'llâh el-Hamevî, 19 Şaban 1114 H.

«İsâgöcî üzerine Fenârî'nin yazdığı şerhin hâşiyesidir.»

H.A. 1.354

★

610

Cilâü'l-Enzâr bi Tahriri'l-Cebr fi'l-Ihtiyâr

(Telif : 1088 H.)

Kûrânî, Ebû'l-İrfân Burh ânü'd-Dîn İbrâhîm b. Hasan el-Kürdî, (1025 - 1101 (Kelâm)

Râşid Ef. 529/3. yk. 5 b - 16 a, st. 21, 205x128, (bbxbb) mm. Nesih.

«Husn, kubh, irâde ve ihtiyar meseleleri konusunda hazırlanmış bir risâledir.»

Keşf. Zeyl. 1.363

★

611

Cilâü'l-Kulûb

(Telif : 971 H.)

Birgivî, M. b. Pîr Alî, (926 - 981 H.)

(Mev'iza)

Râşid Ef. 118/2. yk. 151 b - 202 a, st. 15, 162x103, (120x55) mm. Nesih, Seyyid Mustafa b. Seyyid Ömer, 1192 H.

Râşid Ef. Eki 167/2. yk. 52 b - 92 b, st. 17, 210x145, (145x67) mm. Nesih, Abdu'llâh b. Ahmed, 1105 H.

Râşid Ef. Eki 682/1. yk. 1 b - 28 b, st. 19, 203x143, (bbxbb) mm. Nesih, Mûsâ b. İbrâhim, 1095 H.

Râşid Ef. Eki 11209/1. yk. 1 b - 40 b, st. 15, 200x145, (128x75) mm. Nesih. Keşf. 1.592.

★

612

Cühdü'l-Mukîll.

Saçaklı-zâde, Muhammed b. Ebî Bekr el-Maraşî (Ölüm. 1150 H.) (Tecvid)

Râşid Ef. Eki 26189/5. yk. 57 b - 95 b, st. bb, 220x160 (bbxbb) mm. Nesih. Keşf. Zeyl. 1.387

★

— D —

613

Dakâyıku'l-Ahbâr fi Zikri'l-Cenneti ve'n Nâr (Mev'iza)

Râşid Ef. Eki. 358/2. yk. 72 b - 106 b, st. 21, 210x145, (156x80) mm. Ta'lik. Keşf. 1.757.

★

614

Delâilü'l-Hayrât ve Şevâriku'l-Envâr fi Zikri's-Salât ale'n-Nebiyi'l-Muhtâr. Cezûlî, Ebû Abdi'llâh M. b. Süleymân, (Ölüm 870 H.) (Duâ, Tasavvuf)

Râşid Ef. Eki 188/2. yk. 29 b - 77 a, st. 15, 245x135, (155x70) mm. Nesih, 20 Şaban 1097 H.

— 237 —

Râşid Ef. Eki 7924. yk. 96, st. 11, 158x98, (105x55) mm. Nesih Ahmed Giridi b. el-Hacc Molla. 1183 H. «13 ab ve 14 a da minyatörler vardır.»

Râşid Ef. Eki 7925. yk. 111, st. 11, 162x108, (100x60) mm. Nesih. Mustafa b. Yûsuf el-Celvetî, 28 Rebiu'l-evvel 1181 H.» 15 b ile 16 a da minyatörler vardır.»

Râşid Ef. Eki 26138. yk. 170, st. 11, 170x125, (115x60) mm. Nesih.

Râşid Ef. Eki 26192. yk. 52, st. 17, 160x105, (124x65) mm. Harekeli Nesih, 1264 H. Keşf. 1.759.

★

615

Delâilü'l-l'câz

Cürcânî, Abdü'l-Kâhir b. Abdu'r-Rahmân, (Ölüm 476 H.) (Edebiyat)

Râşid Ef. 997. yk. 123, st. 27, 215x118, (167x70) mm. Nesih, M. Ali b. Mustafa el-Halebî, 1182 H. Keşf. 1.759.

★

616

Delâilü'n-Nasr ve'l-Fütûhât min Fezâilü'l-Cihâd an Seyyidi.s-Sâdât (Telif : 1207 H.)

Hasan b. M. el-Misri el-Hanefi, (Ölüm 1207 H.'den sonra) (Hadîs)

Râşid Ef. 100. yk. 58, st. 15, 213x143, (130x78) mm. Nesih, müellif hattı, 1 Şaban 1207 H.

«Cihâd ve fazileti hakkında toplanmış 100 hadis-i şerifi ihtivâ etmektedir.»

★

617

Delilü's-Sâyirin ilâ Ziyâreti Habîb-i Rabbi'l-Alemîn (Te'lif : 1072 H.)

— 238 —

İmam-zade, Hasan b. M. b. Mahmûd el Bosnavî, (Ölümü. 1072 H.'den sonra) (Medîne Tarîhi)

Râşid Ef. Eki 424. yk.100, st. 13, 250x155, (155x75) mm. Harekeli Nesih.

«Medîne-i Münevvere'nin faziletinden ve Resul-i Ekrem (S. A. V.)'in kabrinin nasıl ziyaret edileceğinden bahseden kıymetli bir eserdir.»

Keşf. Zeyl. 1. 477

★

618

Dercü'l-Meâlî fi Şerhi'l-Emâlî

İbn Cemaâ, İzzü'd-Dîn M. b. Ahmed, (639-733)

Râşid Ef. Eki. 1169/1. yk. 1 b-6 a' st. bb., 195x153, (bbxbb) mm. Nesih, M. b. İsmâil, 999 H.

Râşid Ef. Eki 21527/3. yk. 89 b-95a, st 25, 218x165., (bbxbb) mm. Nesih.

«Ali b. Osmân el-Evşî'nin 66 beyitlik Emâlî isimli kasidesinin şerhidir.»

★

619

Dîvanü Abdî'l Ganî en-Nâbülsî

bak :

Nesemâtü'l- Ezhâr fi Medhi Nebiyyi'l-Muhtâr

★

620

Dîvân

Edkâvî Abdu'llâh b. Abdu'llâh b. Selâme el-Müezzin, (1104 - 1184 H.)

(Edebiyât)

Râşid Ef. 1300. yk. 105, st. 17, 205x145, (160x88) mm. Nesih, İbrâhîm b. Süleymân, 10 Rebîu'l-Evvel 1193 H.

H. A. 1.484; Keşf. Zeyl. 1.488

★

621

Dîvân

İbni Arabî, Muhyi'd-Dîn M. b. Alî, (560 638 H.)

(Edebiyât)

Râşid Ef. 1282. yk. 1 b - 24 b, st. 17, 2, 180x115, (160x80) mm. Nesih.

H. Ârifin 2. 1155

★

622

Dîvân

Hassân b. Sâbit el-Hazrecî es-Sahâbi, (Ölümü. 49 H.)

(Edebiyât)

Râşid Ef. 1293/2. yk. 241 b-290 a, st. 17, stn .2, 245x162, (145x88) mm.

Harekeli Nesih.

«Hz. Muhammed (Sallallâhü Aleyhi ve Sellem)'i ve ashâbını methetmekte olup, müşrikleri ve ileri gelenleri hicvetmektedir.»

Keşf. 1. 785

★

623

Dîvân

İbnü'l-Fâriz, Şerefü'd-Dîn Ebû Hafs Ömer b. Alî, (566 - 632 H.)

(Edebiyât)

Râşid Ef. 561/2. yk. 72 b - 96 b, st. bb., 298x210, (bbxbb) mm. Harekeli Nesih, 745 H. Şam.

Râşid Ef. 1264. yk. 86, st. 15, stn. 2, 190x115, (118x60) mm. Ta'lik.

«İbni Fâriz'in torunlarından Ali isminde birisi tarafından cem ve tertip edilmiş olup, baş tarafında müellifin hal tercümesi ve menkıbeleri de anlatılmaktadır.»

Keşf. 1.767

★

624

Dîvân

İbnü'n-Nebîh, Kemâlü'd-Dîn Ebü'l-Hasan Alî b. Yûsuf b. Nebîh el-Eşrefî el-Mısrî, (Ölüm 769 H.)

(Edebiyât)

Râşid Ef. 561/4. yk. 119 b - 136 b, st. bb., 298x210, (bbxbb) mm. Harekeli Nesih, 745 H. Şam.
Keşf. 1.769

★
625

Dîvân

Telemsânî, Sadrü'r-Reis Afîfü'd-Din Süleymân b. Alî, (610x690 H.) (Edebiyât)

Râşid Ef. 561/3. yk. 98 b - 118 b, st. bb., 298x210, (bbxbb) mm. Harekeli Nesih, 745 H. Şam
Keşf. 1.802

★
626

Dîvân

Hâciri, Emir Hısâmü'd-Din İsâ b. Sencer b. Behrâm el-Erbîlî, (Ölüm 632 H.) (Edebiyât)

Râşid Ef. 561/5. yk. 137 a - 150 a, st. bb., 298x210, (bbxbb) mm. Harekeli Nesih, 745 H. Şam.
Keşf. 1.783

★
627

Dîvân

Mütenebbî Ebü't-Tayyib Ahmed b. Huseyn el-Kindî, (303 - 354 H.) (Edebiyât)

Râşid Ef. 1293. yk. 214 + 24, st. 15, stn. 2, 245x162, (135x85) mm. Harekeli Nesih.

«sonunda Mütenebbî'nin hayatı kişiliği ve şiirdeki yeri anlatılmaktadır.»
Keşf. 1.809

★
628

Dîvân

Safiyyü'd-Din el-Hillî, Lisânü'l-Eded Abdü'l-Azîz b. Alî eş-Şîi, (677 - 750) (Edebiyât)

— 241 —

Râşid Ef. 1303. yk. 191, st. 23, stn. 2, 275x165, (168x87) mm. Nesih. «Baş kısmında iki yapraklık bir mukaddime ile fihrist vardır.»

Keşf. 1.798

★
629

Dîvân

Yezîd b. Muâviye b. Ebî Süfyân el-Emevî, (Edebiyât)

Râşid Ef. 561/6. yk. 150 b - 154 a, st. bb., 298x210, (bbxbb) mm. Harekeli Nesih, 739 H. Şam.
Keşf. 1.820

★
630

Dîvân-ı Ebî Mansûr Ali b. Abdullah b. el-Mukarreb.

İbnü'l-Mukarreb, el-Emir Cemâlüddin Ebî Mansûr Ali b. Abdullâh el-Abdelî, (Ölüm 629 H.) (Edebiyât)

Râşid Ef. Eki 21498. yk. 127, st. 17, stn. 2, 240x150 (180x83) mm Nesih.

Keşf. Zeyl. 1.487

★
631

Dîvânü'r-Resâil

bak :

Resâilü'l-Hârizmî

★
632

Duâ-ü Seyfi

Seyfi Baba

(Duâ, Tasavvuf)

Râşid Ef. 547/2. yk. 43 b - 52 b, st. bb., 175x125, (bbxbb) mm. Harekeli Nesih.

★
633

Dürerü'l-Hukkâm fi Şerhi Ğureri'l-Ahkâm.

(Telif : 877 - 883 H.)

Molla Hüsrev, M.b. Ferâmurz b. Ali,
(Ölüm. 885 H.)

(Fıkıh)

Râşid Ef. 257. yk. 3 + 450, st. 27,
212x122, (150x65) mm. Ta'lık, Sü-
leyman b. İsmâil, 1120 H.

Râşid Ef. 275. yk. 5 + 678, st. 23,
230x130, (170x80) mm. Ta'lık, Ali b.
Sinân, 30 Muharrem, 998 H.

Râşid Ef. Eki 359. yk. 200, st. 19,
200x150, (158x75) mm. Ta'lık. «Bu
nüsha «Kitâbü'n-Nikâh» dan başla-
maktadır.»

Râşid Ef. Eki 368. yk. 2 + 250, st.
35, 262x176, (207x125) mm. Nesih,
İsmâil b. M. ez-Zürkânî, 21 Sefer 979

Râşid Ef. Eki 369. yk. 322, st. 22,
287x200, (232x115) mm. Ta'lık. «so-
nu eksik.»

Râşid Ef. Eki 407. yk. 3 + 387, st.
25, 268x160, (192x80) mm. Ta'lık.
Kemâlü'd-Dîn b. Ahmed, 1091 H.

Râşid Ef. Eki 9339. yk. 202, st. 33,
260x175, (200x110) mm. Nes-Ta'lık,
«Sonu eksik»

Râşid Ef. Eki 9340. yk. 3 + 272, st.
25, 273x190, (195x115) mm. Nesih.

Râşid Ef. Eki 11246. yk. 423, st. 25,
222x160, (188x93) mm. Nesih, Velî
b. Muhammed, 1217 H.

Râşid Ef. Eki 11247. yk. 305, st. 29,
235x130, (180x85) mm. Nes-Ta'lık,
Ali b. Abdullâh, 3 Ramazan 1067 H.

Râşid Ef. Eki 21487 yk. 254, st. 25,
220x135, (175x75) mm. Ta'lık.

Keşf. 2.1199.

★

634

ed-Dürerü'l-Meknûn

İmam Ali b. Ebi Talib. (Ölüm 40 H.)
(Mev'iza)

— 243 —

Râşid Ef. Eki 11272/1. yk. 1 b - 8 a,
st. 13, 205x148 (140x85) mm. Hare-
keli Nesih.

★

635

**Dürerü'n-Nühûr fi Medâyihü'l-Melikü'l-
Mansûr**

Safiyü'd-Dîn el-Hillî Lisânü'l-Edeb
Abdü'l-Azîz b. Ali eş-Şîi, (677 - 750
(Edebiyât)

Râşid Ef. 1308/2. yk. 165 b - 184 a,
st. 23, stn. 2, 275x165, (168x87)
mm. Nesih.

«**Sultân Melikü'n-Nâsır**'ı medhiye ola-
rak kaleme alınmış 29 kasîdeden mey-
dana gelmiş olup, her bir kasîdenin baş-
ı ve sonu alfabeden bir harfle başla-
makta ve yine aynı harfle bitmektedir.
«Her kasîde genellikle 29 beyitten mü-
teşekkildir.»

Keşf. 1.750, 797

★

636

**ed-Dürerü's-Seniyye fi Nazmi's-Sire-
ti'n-Nebeviyye.**

İrâkî, Zeynü'd-Dîn Abdü'r-Rahîm b.
Huseyn, (725 - 826 H.)

Manzum (Siyer)

Râşid Ef. Eki 223/1. yk. 1 b - 36 a, st.
15, stn. 2, 214x127, (140x80) mm.
Nesih.

Râşid Ef. Eki 21532/1. yk. 1 b - 43 a,
st. 12, 213x150, (140x70) mm. Ne-
sih.

«Bu esere «**Elfiyyetü'l-İrâkî**» de denil-
mektedir.»

Keşf. 1.747

★

637

Dürretü'l-Ahlâm fi Ta'biri'r-Rü'yâ
İbn Ganâyim, Burhânü'd-Dîn İbrâhim
b. Yahya el-Bağdâdî, (Ölüm 693 H.)
(Rüyâ Tâbiri)

Râşid Ef. 558. yk. 3 + 118, st. 23, 275x192, (195x123) mm. Nesih, M.b. Zeynü'd-Dîn, 8 Safer 1018 H. Keşf. 1.737

★
638

Dürretü'l-Beyzâ Mülhakatün bi't Tuhfe-ti'l-Hasnâ

Dursun- zâde, Abdü'l-Bâki b. Dursun er-Rûmî, (Ölümü. 1019 H.) (Hadîs)

Râşid Ef. Eki 166/2. yk. 111 b-120 b, st. 17, 197x117, (146x67) mm. Nesih. «Sağâni'nin» «Meşârigü'l-Envâr «isimli eserinden seçilmiş —selâm konusun-da— sekiz hadis şerhedilmiştir »

★
639

ed-Dürretü'l-Feride...

Şürunbulâlî, Hasan b. Ammâr (994 - 1069 H.) (Fıkıh)

Râşid Ef. Eki 1344/19. yk. 134 b 143 a, st. 25, 210x148, (156x95) mm. Nesih.

H. A. 1.293; Keşf. Zeyl. 1.459

★
640

Dürretü'l-Ğavvâs. fi Evhâmi'l-Havâss Harîri, Ebû M. Kâsım b. Alî, (446 - 516 H.)

(Lûgat)

Râşid Ef. 1041. yk. 120, st. 17, 188x114, (131x65) mm. Nesih, M.b. Yah-yâ el-Huseynî, 1 Cümâde'l-ülâ 1014 Keşf. 1.741

★
641

ed-Dürretü'l-Muzıyye fi'l-Ehâdisi'n-Ne-beviyye

Ali Bayım Bektemir.

(Hadîs ve Kelâm-ı Kibâr)

— 245 —

Râşid Ef. Eki 204. yk. 30, st. 9. 268x178, (196x131) mm. Harekeli Nesih. «Mısır Memluklarından Ebü'n-Nasr Ka-yıtbay adına telif edilmiştir.»

★
642

ed-Dürretü'l-Muzıyye fi'l-Kırâati'l-Eim-meti's-Selâseti'l-Merziyye

Cezerî, Şemsü'd-Dîn M. b. M. eş Şâfiî, (751 - 833 H.)

Manzum (Kırâat)

Râşid Ef. 1202/2. yk. 42 b - 51 b, st. 15, stn. 2, 181x124, (137x76) mm. Nesih.

«Şâtibi'nin «Hırzü'l-emâni ve vechü't-tehâni» isimli kasidesine tekmile ola-rak ve onun vezninde yazılmış olup, şâzz üç kırâati ihtivâ etmektedir.»

Keşf. 1. 743

★
643

ed-Dürretü's-Sakile fi Şerhi Ebyâti'l-Akile.

Lebibü'l-Mağribî, Ebû Yahyâ ebû Bekr el-Mukrî, (Ölüm)

(Kırâat)

Râşid Ef. Eki 1311. yk. 91, st. 19, 180x140, (140x90) mm. Nes-Ta'lık, Derviş Ahmed b. Ömer el-Akhisârî, 12 Receb 906 H.

«Şâtibi'nin «Akiletü etrâbi'l-kasâid fi esne'l-makâsıd» isimli manzûmesinin şerhidir.»

★
644

ed-Dürretü's-Semîne fi Hamlis-Sefine Şürunbulâlî Hasan b. Ammer el Mısrî.

(994-1069 H.)

(Fıkıh)

Râşid Ef. Eki 1344/47. yk. 305 b - 307 a, st. 25, 210x148 (156x95)mm. Nesih.

Keşf. Zeyl. 1. 457

— 246 —

645

ed-Dürretü's-Seniyye fi Şerhi'l-Fevâidi-
l'-Fıkhiyye

Tarsûsî, Necmü'd-Dîn İbrâhim b. Alî el
Hanefî, (Ölüm 758 H.)

(Fıkıh)

Râşid Ef. Eki 1367/2. yk. 33 b-216, a
st. 19, 209x149. (140x80) mm. Nesih
6 Receb, 1004 H.

«Müellif daha önceleri telif ettiği» «el-
Fevâidü'l-fıkhiyye» isimli manzûme-
sini bu defa yine kendisi şerhetmiştir. »
Keşf. 1. 740

★

646

ed-Dürretü'l-Yetime fi'l-Ğanime

Şurunbulâlî, Hasan b. Ammâr (944 -
1069 H.)

(Fıkıh)

Râşid Ef. Eki 1344/25. yk. 165 a-168-
a, st. 25, 210x148, (156x95) mm. Ne-
sih.

Keşf. Zeyl. 1. 462

★

647

ed-Dürü'l-Fâhır fi Şerhi Ukûdi'l-Cevâ-
hir ve Mürşidü's-Sâmi' ve'l-Mütekellim
ilâ l' Ebi'l-Âlim ve'l-Müteallim

Mağribî, Cemâlü'd-Dîn Ebu Yâkub Yüs-
uf b. İbrâhîm, (Ölümü. 838 H.)

(Edebiyât)

Râşid Ef. 605/1. yk. 1 b-115 b, st. 25,
225x142, (168x92) mm. Nesih, M. b.
Halîj b. İbrâhîm, 9 Safer 1008 H

Bu eser Şeyh Hısâmü'd-Dîn er-Ruhâvi-
nin «Ukûdü'l-Cevâhir ve durerü'l-Mefâ-
hır» isimli 104 beyitlik kasidesinin şer-
hidir. Müellif eseri hazırlarken M. b.
İbrâhîm b. Cemâa'nın «Tezkiretü's-Sâ-
mi ve'l-Mütekellim fi edebi'l-Âlim ve'l-
Müteallim» isimli; Ahmed b. İbrâhîm
es-Sürûcî'nin «Fazlü'l-İlm ve ehlihi»

— 247 —

isimli ve Abdü'l-Vehhâb b. Ebî'l-Hu-
seyñ el-Kisi'nin «Tuhtetü'l-Müridin ve
rağbetü's-Sâlikin» isimli eserlerinden
faydalanmıştır.

H. Â. 2.559

★

648

ed-Dürü'l-Esnâ fi'd-Daavâti'l-Manzû-
meti bi'l-Esmâi'l-Husnâ

Hasan Ali el-Kozâni

(Tasavvuf Dua)

Râşid Ef. Eki 26160. yk. 1 b - 6 a, st.
15, 210x155 (bbxbb) mm. Nesih,
Kayseri.

★

649

ed-Dürü'l-İ'lâ el-Mukarribü ilâ Külli
Makâmi'l-A'lâ

İbn Arabî, Muhyi'd-Dîn M.b. Alî. (560-
638 H.)

(Tasavvuf, Duâ)

Râşid Ef. 529/1. yk. 1 b - 2 b, st.
bb., 205x128, (bbxbb) mm. Nesih.

Râşid Ef. 1323/31. yk. 196 a - 199 b,
st. 15, 155x110, (bbxbb) mm. Nesih.

★

650

Dürü'l-Künûz li men Amile

bi's-Seâdeti Yefûz

Şurunbulâlî, Hasan b. Ammâr (994 -
1069 H.)

(Fıkıh)

Râşid Ef. Eki 1344/6. yk. 46 b - 57 a
st. 25, 210x148, (156x95) mm Ne-
sih.

Keşf. Zeyl. 1.447

★

651

ed-Dürü'l-Mensûr fi't-Tefsiri'l-Me'sûr
(Telif : 898 H)

Süyûtî, Celâlî'd-Dîn Abdu'r-Rahmân
b. Ebî Bekr eş-Şâfiî, (849 - 911 H)

(Tefsir)

— 248 —

Râşid Ef. 53/1 - 2.

c. 1 : yk. 515, st. 43, 390x258, (297x168) mm. Nesih, M. b. Şeyh İbrâhîm el-Hudârî eş-Şâfiî, 20 Şevval 1043 H.
C. 2 : yk. 340, st. 43, 370x250, (296x171) mm. Nesih, M. b. Mansûr es-Safedî eş-Şâfiî, 22 Şevval 1126 H. «tam bir nüshadır.»

Râşid Ef. Eki 63/1 - 9

c. 1 : yk. 269, st. 37, 266x182, (187x120) mm. Nesih.

c. 2 : yk. 248, st. 35, 266x180, (207x115) mm. Nesih.

c. 3 : yk. 231, st. 35, 262x180, (207x112) mm. Nesih.

c. 4 : yk. 219, st. 35, 268x180, (203x115) mm. Nesih.

c. 5 : yk. 267, st. 35, 260x177, (208x115) mm. Nesih.

c. 6 : yk. 245, st. 35, 267x180, (206x115) mm. Nesih.

c. 7 : yk. 275, st. 35, 260x197, (177x123) mm. Nesih.

c. 8 : yk. 209, st. 35, 269x180, (207x114) mm. Nesih.

c. 9 : yk. 207, st. 35, 269x175, (207x115) mm. Nesih.

«Tam bir nüshadır. Bütün cildlerde müstensih ve istinsah tarihlerine rastlanamamıştır. Süyûtî bu tefsirini daha önce yazmış olduğu «Tercümânü'l-Kur'ân» adlı tefsîrinden ihtisar etmiştir. Önceki tefsirde hadislerin senedlerini de aldığı halde bunda senedleri terkederek sâdece hadis metinleriyle iktifâ etmiştir. 1 nci cildin başında bu eseri hazırlarken istifade ettiği 93 müellifin isimlerini, eserlerini ve plüm tarihlerini de zikretmiştir.»

Keşf. 1.733

652

[ed-Dürrü'l-Mesbûk fi Nakli Nasîhati'l-Mülûk]

(Mev'iza)

Râşid Ef. Eki 2319/1. yk. 1 b - 57 a, st. 21, 230x160, (160x88) mm. Nesih. «Sonu eksik»

«Gazzâlî'nin M. b. Melikşâh'a hitâben yazdığı «Nâsîhatü'l-Mülûk» isimli Farsça eserinin tercümesidir.»

Keşf. 2.1958



653

ed-Dürrü'l-Müntekâ fi Şerhi'l-Multekâ (Telif : 1077 H.)

Haskefi, Alâü'd-Dîn M. b. Ali b. M. el-Haneffî, (1021 - 1088 H.)

(Fıkıh)

Râşid Ef. 304/1 - 2

c. 1 : yk. 2 + 335, st. 21, 220x155, (155x90) mm. Nesih, 1154 H.

c. 2 : yk. 2 + 267, st. 21, 215x158, (155x95) mm. Nesih, 1154 H.

«Halebî'nin «Mülteka'l-Ebhur» isimli eserinin şerhidir.»

Keşf. 2.1814 - 1815.



654

ed-Dürrü'l-Muhtâr fi Şerhi Tenvîri'l-Ebsâr

(Telif : 1071 H.)

Haskefi, Alâü'd-Dîn M. b. Ali el-Haneffî, (1021 - 1088 H.)

(Fıkıh)

Râşid Ef. 327. yk. 5 + 419, st. 25, 233x160, (172x90) mm. Ta'lik, M. b. M. b. Abdü'l-Gânî, 25 Receb 1195 H.

«Müellif önceleri Timurtâşî'nin «Tenvîru'l-Ebsâr ve Câmiu'l-Bihâr» isimli eserini «Hazâinü'l-Esrâr ve bedâiyü'l-Efkâr» adıyla mufassal olarak şerhetmiş, daha sonra bu şerhi «ed-Dürrü'l-

Muhtâr fi şerhi tenviri'l-Ebsâr» ismiyle ihtisâr etmiştir.»

Keşf. Zeyl. 1.447

★

655

ed-Dürrü's-Semin fi'l-Yemin

Şürunbülâli, Hasan b. Ammai el-Mısırî (994 - 1069 H.)

(Fıkıh)

Râşid Ef. Eki 1344/39. yk. 255 b - 257 a, st. 25. 210x148 (156x95) mm. Nesih.

Keşf. Zeyl. 1.445

★

656

ed-Dürrü'l-Yetim

(Telif : 974 H.)

Birgivi, M. b. Pir Ali, (926 - 981 H.)

(Tecvid)

Râşid Ef. Eki 682/2. yk. 29 b 34 a, st. 15, 203x143, (bbxbb) mm. Nesih, Mûsâ b. İbrâhîm, 1095 H.

Keşf. 1.737

★

— E —

657

el-Ebâ' an Mevâkıı'l-Vebâ'

(Telif : 917 H.)

Birtlîsi, İdris b. Hısâmü'd-Din Ali, (Ölm. 925 H.)

(Tıbb)

Râşid Ef. Eki 684. yk. 67, st. 17, 184x113, (129x58) mm. Nesih, 17 Şevval 977 H.

Keşf. 1.840

★

658

Ebkârü'l-Efkâr Hâşiye alâ Züi'l-Mısbah

Kazvîni, Abdü'l-İlatif b. Celâlü'd-Din M. (Ölüm 853 H.)

(Nahiv)

— 251 —

Râşid Ef. Eki 26094/2. yk. 41 b - 97 b, st. 27, 205x145, (160x78) mm. Ta'lık.

Ahmed b. Hacı Ömer, 1094 H., Tokat

Keşf. 2. 1709

★

659

Ebvâbü's-Saâde fi Esbâbi's-Şehâde

Süyûtî, Celâlü'd-Dîn Abdu'r-Rahmân b. Ebî Bekr, (948 - 911 H.)

(Hadîs)

Râşid Ef. Eki 1395/1. yk. 1 b - 7 a, st. 21, 207x155, (154x97) mm. Nesih. 1093 H.

«Şehidlik'le ilgili hadîs-i şeriflerin toplanmasıyla meydana getirilmiş bir risâledir.»

Keşf. 1.5

★

660

Edebü'l-Evsiyâ

Cemâli, Alî b. Muhammed el-Hanefî «Mekke Kadısı», (Ölüm. 931 H.)

(Fıkıh)

Râşid Ef. Eki : 357. yk. 97, st. 23, 220x130, (150x60) mm. Ta'lık.

«Ölen kimsenin mallarında veya çocuklarının işlerinde tasarruf etmek üzere görevlendirilen «Vasiy = Vesâyet» le ilgili bir eserdir.»

Keşf. 1.45

★

661

Edebü'l-Kâzi

Sürûcî, Ebü'l-Abbâs Ahmed b. İbrâhîm el-Hanefî, (637 - 710 H.)

(Fıkıh)

Râşid Ef. Eki 1372. yk. 77, st. 23, 207x142, (145x85) mm. Nesih. 957 H.

Keşf. 1.104.

— 252 —

Edellü'l-Hayrât ve'l-Akrabü'l-Hasenât fi's-Salât alâ Muhammedin Seyyidi's-Sâdât.

Şeyhânî, Cemâlü'd-Dîn Ebû Amr Seyyid Mahmud b. Seyyid Muhammed b. Seyyid Ali el-Kâdirî,
(Duâ, Tasavvuf)

Râşid Ef. 142. yk. 81, st. 21, 178x100, (125x63) mm. Nesih, Muhammed b. Ömer el-Hâfız, 1165 H.

Keşf. Zeyl. 1.52

★

el-Edvâü'l-Behce fi İbrâzı Dakâikr'l-Münferice

Kadı Zekeriyya b. M. el-Ensârî (824 926 H.)
(Edebiyât)

Râşid Ef. Eki 26184/3. yk. 107 b 136 a, st. 19, 200x122 (125x60) mm. Nesih.

«İbni Nahvi (Ölüm 513 H.)'nin «el-Kasîdetü'l-Münferice» isimli manzumesinin şerhidir.»

Keşf. 1.116; 2.1346

★

el-Edviyyetü'l-Kalbiyye

İbn Sinâ, Ebû Ali Huseyn b. Abdu'llâh, (370 - 428 H.)
(Tıbb)

Râşid Ef. 1240/1. yk. 1 b - 29 b, st. 21, 233x130, (145x67) mm. Ta'lık, Abdü'r-Rahîm Rahmi b. Mustafa el-Erzurûmî, 1206 H.

«Müellif bu risâleyi, Seyyid Şerif Ebü'l-Huseyn b. Ali b. Huseyn el-Hasanî'nin isteği üzere telif etmiştir.

Keşf. 1.51

★

Efdalü'l-Kirâ fi Şerhi Ümmi'l-Kurâ

bak :

el-Minehü'l-Mekkiyye fi Şerhi'l-Hemziyye.

★

el-Eğâni'l-Kebîr

İsfehânî, Ebü'l-Ferec Alî b. Huseyn el-Kuraşî, (Ölüm. 356 H.)
(Edebiyât)

Râşid Ef. 598/1 - 2.

c. 1 : yk. 666, st. 41, 350x210, (240x130) mm. Nesih.

c. 2 : yk. 656, st. 41, 350x210, (240x130) mm. Nesih, 22 Şevvâl 1127 H.

Keşf. 1. 129

★

el-Ehâdisu'l-Kudsîyyetu'l-Erbainiyye

Aliyyü'l-Kârî, Nürü'd-Dîn Alî b. Sultân M. el-Herevî, (Ölüm 1014 H.)
(Kudsî Hadis)

Râşid Ef. 328/25. yk. 257 a - 260 b, st. bb., 208x140, (bbxbb) mm. Nes-Ta'lık, Abdü'l-Kerîm b. M., 1137 H.

Râşid Ef. Eki 690/2. yk. 4 b - 7 b, st. bb, 213x145, (bbxbb) mm. Ta'lık.

Râşid Ef. Eki 21505/2. yk. 172 b - 176 a, st. 25, 220x170, (155x78) mm. Nesih, İbrâhîm b. Ali, 1173 H.

H. A. 1.751

★

el-Ehâdisü'n-Nebeviyye

(Hadis)

Râşid Ef. 816/22. yk. 2 a - 35 b, st. 2, 214x130, (bbxbb) mm. Nesih

«Eser kitabın kenarında olup, Peygamber Efendimizin kısa ve veciz hadislerinden 225 hadis derlenmiş, râvi ve me'haz gösterilmemiştir.»

★

Esne'l-Menâyih fi Esne'l-Medâyih

İbn Fehd, Şihâbü'd-Dîn Mahinûd b. Süleymân el-Halebî, (644 - 725 H.) (Edebiyat)

Râşid Ef. 561. yk. 2 + 380, st. 23, 298x210, (bbxbb) mm. Harekeli Nesih, 745 H. Şam.

«İçerisinde İbn Fâriz, Telemsâni, Sâhib Kemâlü'd-Dîn, Emir Hısâmü'd-Dîn, Yezîd b. Muâviye'nin Dîvanları bütünüyle, ayrıca 50 kadar şâirin Dîvan ve kasidelerinden seçmeler alınarak meydana getirilmiştir. Pek güzel bir hattı vardır.»

Keşf. 1.203

★

670

Elifâtü'l-Kat'î ve'l-Vasl

bak :

Şerhu'l-Elifâti'l-Mübtediât fi'l-Esmâi ve'l-Ef'âl

★

671

Elfiyyetü'l-İrâkî fi's-Siyer

bak :

ed-Dürerü's-Seniyye fi Nazmi's-Sireti'n Nebeviyye.

★

672

Elfiyyetü'l-İrâkî fi Usûli'l-Hadis

(Telif : 768 H.)

İrâkî, Zeynü'd-Dîn Abdü'r-Rahîm b. Huseyn, (725 - 826 H.)

(Hadis Usûlü)

Râşid Ef. Eki 223/2. yk. 38 b - 75 b, st. 15, stn. 2, 214x127, (140x80) mm. Nesih.

Keşf. 1.156

★

673

Elfiyyetü İbn Mâlik

İbn Mâlik, Cemâlü'd-Dîn M. b. Abdü'llah en-Nahvi (600 - 672 H.)

(Nâhiv)

Râşid Ef. 726/1. yk. 1 b - 38 b, st. 15, stn. 2, 220x165, (163x95) mm. Nesih.

Râşid Ef. Eki 9320. yk. 11, st. 13, 205x150, (145x90) mm. Harekeli Nesih. «Sonu eksik.»

Râşid Ef. Eki 11197/1. yk. 160, st. bb., 200x145, (bbxbb) mm. Nes-Ta'lik, Celîl b. Halgullâh Muhammed Huseyn, 11 Cümâde's-Sânî 1111 H.

Keşf. 1.151, 720

★

674

Elf. Leyle ve Leyle

(Edebiyât, Masal)

Râşid Ef. 614. yk. 152, st. 15, 193x150, (135x95) mm. Nesih.

«Binbir gece masallarından bir parçadır.»

Keşf. 1.151

★

675

el-Emsiletü'l-Muhtelif

(Sarf)

Râşid Ef. Eki 224/11. yk. 104 b - 106 b, st. bb., 220x164, (bbxbb) mm. Nesih.

Râşid Ef. Eki 11265/5. yk. 50 b - 66 a, st. bb., 165x110 (130x72) mm. Nesih.

★

676

Enfau'l-Vesâil ilâ Tahriri'l-Mesâil

Tarsûsi, Burhânüddin İbrahim b. Ali b. Ahmed, (Ölüm 758 H.)

(Fıkıh)

Râşid Ef. Eki 26436. yk. 139. st. 31, 295x200, (205x120) mm. Nesih, Seyyid M. b. Seyyid Nimetullâh el-Huseynî, 1002 H.

Keşf. 1.183

★

677

Envâru'l-Halek alâ Şerhi'l-Menâr li'bni'l-Melek

İbn Hanbelî, M. b. İbrâhîm el Halebî,
(908 - 972 H.)
(Fıkıh Usûlü)

Râşid Ef. 631. yk. 94, st. 23, 202x
145, (bbxbb) mm. Nesih, 20 Safer
1020 H.

«Nesefî (Ölüm 710 H.)'nin **Menâru'l-
Envâr** isimli eseri üzerine **İbn Melek**
(Ölüm 797 H.)'in yazdığı şerhin hâşi-
yesidir.»

Keşf. 2.1825

★

678

Envârü'l-Kur'ân ve Esrârü'l-Fürkân
Aliyyü'l-Kârî, Nûrû'd-Dîn Ali b. Sultân
Muhammed el-Herevî el-Hanefî, (Ölm.
1014 H.)
(Tefsir)

Râşid Ef. 51. yk. 640, st. 35, 305x
207, (232x135) mm. Nesih, Ali, eş-
Şâfiî, 16 Rebîu'l-Evvel 1144 H.

Keşf. Zeyl. 1.145

★

679

**Envârü'l-Meşârik fi Hâşiyeti Meşâriku'l-
Envâr**

Derviş Ali b. Muhammed el-Bosnavî,
(Ölüm 1007 H.)
(Hadis)

Rşid Ef. Eki 180. yk. 189, st. 21, 212x
142, (160x72) mm. Tâ'lık, Müellif
hattı.

Râşid Ef. Eki 180. yk. 273, st. 19,
205x147, (150x71) mm. Nesih.

«**Sağânî'nin «Meşâriku'l-Envâr»** isimli
eseri üzerine **Ekmelü'd-Dîn ve İbni Me-
lek** tarafından yazılan şerhlerin hâşi-
yesidir. Aynı nâda kayıtlı iki nüsha-
dır.»

★

680

Envârü's-Sülûk fi Esrâri'l-Mülûk
(Telif : 1103 H.)

— 257 —

Nâbü'lüstî, Şeyh Abdü'l-Ġanî b. İsmâil,
(1050-1143 H.)
(Tasavvuf)

Râşid Ef.611/12. yk. 114 a-122 b, st.
29, 217x160, (bbxbb) mm. Nesih, İb-
râhîm b. M. el-Gaznevî, 1 Receb 1133
Keşf. Zeyl. 1. 144

★

681

Envârü't-Tenzil ve Esrârü't-Te'vil
Beyzâvî, Nâsîrüd-Dîn Abdü'llâh b.
Ömer, (Ölüm 685 H.)
(Tefsîr)

Râşid Ef. 18. yk. 3 + 602, st. 25,
280x168, (210x94) mm. Nesih.

Râşid Ef. 19. yk. 3 + 408, st. 29,
255x165, (200x110) mm. Nesih **Man-
sur b. Ebû Bekr eş-Şîrâzî el-Kazvîni,**
22 Cümâdel-âhîr 734 H. **Nizâmiye**
Medresesi Bağdad.

Râşid Ef. 43. yk. 438, st. 31, 252x
155, (180x83) mm. Nesih, **Hasan b.**
Abdü'l-Kerim el-İskâfî, 4 Muharrem
1192 H.

Râşid Ef. 57/1. yk. 1 b - 33 a. st. 19,
215x132, (130x65) mm. Nesih. **Şeyh-
zâde Seyyid Muhammed b. Şeyh İb-
râhîm b. Muhammed eş-Şümunnî, 14**
**Şaban 1118 H. İstanbul. «Nebe Sûre-
si'nden Kur'ânın sonuna kadardır.»**

Râşid Ef. Eki 71. yk. 393, st. 23, 238x
152, (170x98) mm. Nes-Ta'lık. «**Fâti-
hâ Sûresi'nden Melâike Sûresi'nin so-
nuna kadardır.»**

Râşid Ef. Eki 75/1 - 2.

c. 1 : yk. 288, st. 7 - 9, 211x148,
(133x72) mm. Ta'lık. «**Fâti-hâ'dan Ba-
kara Sûresi'nin 279.ncu âyetine ka-
dardır.»**

c. 2 : yk. 341, st. bb, 212x152 (150x
95) mm. Ta'lık. «**Fürkân Sûresi'nden**

— 258 —

Beled Sûresi'nin 16 ncı âyetine kadar olup muhtelif hattatlar tarafından yazılmıştır.»

Râşid Ef. Eki 76. yk. 4 + 386, st. 37, 222x153, (190x88) mm. Nesih, Mustafa b. Seyyid İbrâhim b. Seyyid Hasan el-Hamevî el-Ulvânî, 29 Ramazan 1138 H. «Fâtihâ'dan Kur'ânın sonuna kadar tam bir nüshadır.»

Râşid Ef. Eki 85/1. yk. 1 b - 23 b, st. 21, 203x147, (139x57) mm. Nesih, 1118 H.

«Mücâdele Sûresi'nden Tahrîm Sûresi'nin sonuna kadardır.»

Râşid Ef. Eki 92. yk. 325, st. 31 314x203, (229x115) mm. Nesih, 2 Safer 1156 H.

«Kehif Sûresi'nden Kur'anın sonuna kadardır.»

Râşid Ef. Eki 21474/2. yk. 83 a - 116 b, st. bb., 220x195, (bbxbb) mm. Nesih. «Nisâ Sûresi ile Mâide Sûresi'nin tefsiri.»

Râşid Ef. Eki 21474/3. yk. 168 b - 197 b, st. 11, 220x195, (bbxbb) mm. Nesih, 1238 H.

«Yalnız Amme cüzü tefsir edilmiştir.»
Keşf 1.186

★
682

el-Erbâin

Muhammed Emîn b. Osmân el İslam-bûlî,

(Hadis)

Râşid Ef. 128/1. yk. 1 b - 13 a, st. 13, 205x113 (120x60) mm. Nesih.

«Eser beş fasla ayrılmış ve her fasıl-da sekiz hadis zikredilmiştir. Birinci fasıl kelime-i tevhid, ikinci; Namaz, üçüncüsü; Zekat - sadaka, dördüncü; Hacc, beşinci; Oruç hakkında olup, Mirza-zâde Seyyid Muhammed Said Ef.'ye ithaf edilmiş kırk hadis risâlesidir.»

683

el-Erbâin fi Usûli'd-Dîn

Fahrûd-Dîn-i Râzî, (İbn Hatib) M. b. Ömer, (543 - 606 H.)

(Kelâm)

Râşid Ef. 499. yk. 337, st. 19, 223x142, (158x86) mm. Nesih. Ebü'l-Mecd b. Ebu'l-Maâlî, 21 - 30 Receb 692 H. «11 Rebiu'l-âhır 693 H.'de mukâbele ve tashih edilmiştir.»

Keşf. 1.61

★

684

el-Erbâin fi Usûli'd-Dîn

Gazzâlî Ebû Hâmid M.b.M., (450 - 505 H.)

(Kelâm)

Râşid Ef. 1135 yk. 117, st. 19, 205x132, (152x65) mm. Nesih, Receb b. Osmân, 21 Şevvâl 1054 H. Silivri.

«bu eser, «Gazzâlî'nin «Cevâhiru'l-Kur'ân» isimli eserinin üçüncü kısmıdır.»

Keşf. 1.61

★

685

Erbaüne Hadîsen fi Fezâilî'l-Kur'ân

Aliyyü'l-Kârî, Nûrû'd-Dîn Ali b. Sultan M. el-Herevî, (Ölüm 1014 H.)

(Hadis)

Râşid Ef. Eki 690/1. yk. 1 b - 4 b, st. bb., 213x145, (bbxbb) mm. Ta'lik.

H. A. 1.751

★

686

Erbaüne Hadîsen fi Fezâilî'n-Nikâh

Aliyyü'l-Kârî, Nûrû'd-Dîn Ali b. Sultân M. el-Herevî, (Ölüm 1014 H.)

(Hadis)

Râşid Ef. 328/13. yk. 154 b 156 a, st. bb., 208x140, (bbxbb) mm Nes-Tâ'lik, Abdü'l-Kerîm b. M., 1136 H.

Râşid Ef. Eki 690/3. yk. 7 b - 9 a, st. bb., 213x145, (bbxbb) mm. Ta'lik.

— 260 —

687

el-Erbâûnü'n-Nebeviyye

(Telif : 1122 H.)

Mustafa b. Kemâlü'd-Dîn b. Ali es-Sıddîki, (Ölüm 1162 H.)

(Hadîs)

Râşid Ef. 1323/21. yk. 123 b - 131 a, st. 15, 155x110, (bbxbb) mm Nesih.
«Duâ ile ilgili 40 hadîs-i şerif'den meydana getirilmiş bir risâledir.»

★

688

Erbainü'n-Nevevi

Nevevi, Ebû Zekerıyyâ Yahyâ b. Şeref, (631 - 676 H.)

(Hadis)

Râşid Ef. Eki 223/3. yk. 77 b - 89 b, st. 17, 214x127, (135x60) mm. Nesih.

«10 Hadisde Zeynü'd-Dîn Abdu'r-Rahman el-Bağdâdî tarafından ilâve edilerek 50'ye çıkarılmıştır.»

Kesf. 1.59

★

689

Erbainü'l-Ved'âniyye

İbni Ved'ân, Ebî Nasr Muhammed b. Ali b. Ved'ân el-Mûsılî, (Ölüm 494 H.)

(Hadis)

Râşid Ef Eki 201/1. yk. 1 b - 66 a, st. 13, 218x157, (150x82) mm. Harekeli Nesih, Ahmed b. Veli, 18 Safer 1133 H.

Kesf. 1.60

★

690

Esmâü'l-Büldân

bak :

Mu'cemü'l-Büldân

★

691

Esâsü'l-Belâğa

Zemahşerî, Cârü'llah Ebü'l-Kâsım

— 261 —

Mahmûd b. Ömer, (417 - 538 H.)

(Lûgat)

Râşid Ef. 811. yk. 272, st. 31, 210x150. (170x120) mm. Nesih.

«Belâğat yönünden kelimeleri inceleyen bir lûgat niteliğindedir.»

Kesf. 1.74

★

692

Esbâbü'l-Ecr ve'l-Hissü ale's-Sabr

Semlâvî, Abdü'l-Mu'tî b. Sâlim eş-Şâfiî, (Ölüm 1127 H.)

(Hadîs)

Râşid Ef. Eki 1395/5. yk. 48 b - 61 a, st. 21, 207x155, (154x97) mm. Nesih, Müellif hattı, 12 Zilhicce 1093 H.

«Fakirlik ve buna sabırla ilgili bir risâledir.»

H. Ârifin 1.622

★

693

el-Eserü'l-Mahmûd li Kahri Zevî'l-Uhûd

Şürünbulâlî, Hasan b. Ammâr (994 - 1069 H.)

(Fıkıh)

Râşid Ef. Eki 1344/27. yk. 172 a - 177 b, st. 25, 210x148, (156x95) mm. Nesih.

Kesf. Zeyl. 1.24

★

694

el-Esfâru'l-Erbaa

Sadrü'd-Dîn-i Sâni, M.b. İbrâhim eş-Şirâzî eş-Şii, (Ölüm. 1050 H.)

(Kelâm)

Râşid Ef. 475. yk. 5 + 529 st. 35, 325x200, (245x110) mm. Nesih, İbrâhim b. Alî, 28 Cümâde'l-Âhır 1179 H. İstanbul.

Kesf. Zeyl. 1.79

— 262 —

695

el-Es'ile bi's-Seb'iş-Şidâd

Lutfi, Lutfu'llâh b. Hasan et-Tokâdi,
(Ölüm 900 H.)
(Kelâm)

Râşid Ef. 1013/5. yk. 103 b - 106 a,
st. 21, 194x110, (125x52) mm. Ta'lîk.

★

696

el-Es'ile ve'l-Ecvibe

İbni Haceri'l-Askalânî, Şihâbü'd-Dîn
Ahmed b. Ali b. Hacer eş-Şâfiî, (773 -
852 H.)
(Fıkıh)

Râşid Ef. 241/10. yk. 115 b - 116 b,
st. bb, 208x120, (bbxbb) mm. Nes-
Ta'lîk, Derviş İbrâhim.

Kabre defnedilen ölüye gelen sor-
gu meleklerinden, ölünün bunlara ve-
receği cevaplardan, bu sorgu sırasın-
daki hayatın nasıl olacağından, ruhun
nerede eğleşeceğinden bahseden bir
risâle olup, bu konuyla ilgili olarak
sorulan 29 soruya cevap olarak hazır-
lanmıştır.

★

697

el-Es'ile ve'l-Ecvibe

İbn Haceri'l-Heysenî, Şihâbü'd-Dîn Ah-
med b. M.. (909-973 H.)
(Mev'iza)

Râşid Ef. Eki. 1395/12. yk. 98 b-101 b
st. 21, 207x155, (154x97) mm. Nesih
«Hz. Muhammed (S.A.V.)'in ölüp öl-
mediği ile ilgili bir soruya cevap ola-
rak hazırlanmıştır.»

★

698

el-Es'ile ve'l-Ecvibe

Necmü'l-Ğayti
(Mev'iza)

— 263 —

Râşid Ef. Eki 1395/4. yk. 39 b - 47 b,
st. 21, 207x155, (154x97) mm. Ne-
sih, Abdü'l-Mûtî es-Semlâvî, 1093 H.

Râşid Ef. Eki 1395/11. yk. 96 a - 97 a,
st. 21, 207x155, (154x97) mm. Ne-
sih.

«Dini konularda sorulmuş birçok soru-
lara cevap olarak hazırlanmıştır.»

★

699

el-Es'ile ve'l-Ecvibe

Kâdi Zekeriyya, Zeynü'd-Dîn Ebu Yah-
ya Zekeriyya b. M. el-Ensârî el-Şâfiî
(824 - 926 H.)
(Akâid)

Râşid Ef. Eki 417/5. yk. 88 b - 93 a,
st. 25, 215x140, (150x80) mm. Ne-
sih.

Gazzâlî'nin bazı konular hakkındaki gö-
rüşleri ile «İbni Fâriz'in tekfiri konu-
sunda sorulan sorulara cevap olarak
hazırlanmıştır.»

★

700

el-Es'ile ve'l-Ecvibe

İbn Nuceym, Zeynü'd-Dîn b. İbrâhim
el-Mısri el-Hanefî, (Ölüm 970 H.)
(Fıkıh)

Râşid Ef. 241/13. yk. 131 b - 134 b,
st. bb, 208x120, (bbxbb) mm. Ta'lîk.

«Fetâvâ-yı Zeyniyye» den parçalar alın-
mak suretiyle müellifin oğlu Ahmed
Lutfu'llâh tarafından tertib edilmiştir.»

★

701

el-Es'ile ve'l-Ecvibe

Kâriü'l-Hidâye, Sirâcü'd-Dîn Ömer b.
Ali el-Kinânî el-Hanefî, (Ölüm 829 H.)
(Fıkıh)

Râşid Ef. 241/9. yk. 98 b - 115 a, st.
bb, 208x120, (bbxbb) mm. Nes-Ta'lîk,
Derviş İbrâhim.

— 264 —

«Bir kısım hâkimler tarafından fıkhi konularda müellife sorulan sorulara cevap olarak hazırlanmıştır.

★

702

el-Es'ile ve'l-Ecvice
(Tasavvuf)

Râşid Ef. 128/2. yk. 15 b - 78 b, st. 17, 205x113, (153x78) mm. Nesih, 1192 H.

«Müellifini tesbit edemediğimiz bu risâle Muhyi'd-Dîn-i Arabî'nin Fütûhatü'l-Mekkiye» isimli eserindeki bâzi sözlere yapılan itirazlara cevap olarak hazırlanmıştır.»

★

703

Esmâü'l-Hüsnâ Şerhi ve Akâid
(Kelâm)

Râşid Ef. Eki 21506. yk. 196 st. 23, 220x155, (bbxbb) mm. Nesih 586 H. «başı eksik.»

★

704

Esmâü Ehl-i Bedr
(Biyografya)

Râşid Ef. Eki 26191. yk. 7, st. 15, 168x108, (153x78) mm. Harekeli Nesih.

★

705

Esrârü't-Tenzîl ve Beyânü't-Te'vîl
Fahrü'd-Dîn-i Râzî, M. b. Ömer eş-Şâfîi, (543 - 606 H.)
(Kelâm)

Râşid Ef. 645 yk. 164, st. 33, 245x167, (190x100) mm. Nesih, 1113 H.
Keşf. 1.83

★

706

el-Eşbâh ve'n-Nezâir
(Telif : 969 H.)

İbn Nuceym, Zeynü'd-Dîn b. İbrâhim

— 265 —

el-Mısrî el-Hanefî, (Ölüm 970 H.)
(Fıkıh)

Râşid Ef. 239. yk. 9 b - 229 a, st. 27, 290x185, (164x77) mm. Nesih, Hasan b. Mustafa, 1150 H. Ayıntab.

Râşid Ef. 320. yk. 6 + 195, st. 23, 176x101, (125x54) mm. Ta'lik, İshak b. Hacı Yûsuf el-Bosnavî, 7 Zilhicce 1071 H. İstanbul.

Râşid Ef. Eki 440. yk. 237, st. 21, 208x148, (150x75) mm. Nes-Ta'lik, 16 Ramazan 1006 H.

«Kayseri Pervâne Beğ Medresesi Müdürü Molulu-zâde Mahmud b. Ali b. Mahmud tarafından 1122 H. tarihinde mukâbele görmüştür.»

Râşid Ef. Eki 21539. yk. 5 + 218, st. 21, 215x160, (150x85) mm. Nes-Ta'lik.

Keşf. 1.98

★

707

Eşkâlü't-Te'sis

Semerkandî, Şemsü'd-Dîn M. b. Eşref,
(Ölüm 690 H.)
(Hendese)

Râşid Ef. 816/18. yk. 123 b - 128 b, st. 26, 214x130, (160x80) mm. Nesih.

«Oklîdis'in kitabından tercüme edilmiş olup, içerisinde birçok geometrik şekiller vardır.»

Keşf. 1.105

★

708

Eşrefü'l-Vesâil ilâ Fehmi's-Şemâil
(Telif : 949 H.)

İbni Haceri'l-Mekkî, Ahmed b. Hacer el-Haysemî, (Ölüm. 973 H.)
(Hadis, Şemâil)

Râşid Ef. 135. yk. 110, st. 23 210x155, (135x95) mm. Nesih, Ahmed b.

— 266 —

Hicâzî, 10 Cümâde'l-Ülâ 1004 H.
Râşid Ef. 151. yk. 175, st. 23, 207x
132, (bbxbb) mm. Nes-Ta'lık, 1 Receb
1095 H.

«Bu nüsha 20 Safer 1032 H. tarihli
nüshadan istinsah edilmiştir.»

«Tirmizî'nin «Şemâilü'n-Nebeviyye»
isimli eserinin şerhidir.»

Keşf. 2.1059

★

709

Evrâdü'd-Düsûkiyye
Düsûki, İbrâhim
(Duâ)

Râşid Ef. 1323/23. yk. 132 a - 133 a,
st. 15, 155x110, (bbxbb) mm. Nesih.

★

710

Evrâdü'l-Eyyâmî's-Seb'ati

Ceyli, Abdü'l-Kâdir b. Mûsâ (491 -
561 H.)
(Duâ)

Râşid Ef. 1323/2. yk. 33 b - 41 b, st.
13, 155x110, (bbxbb) mm. Nesih.

«Haftanın günlerinde okunacak belirli
duâlar.»

★

711

Evezahu'l-Mesâlik ilâ Elfiyyeti İbni Mâ-
lik.

İbn Hişâm, Cemâlü'd-Dîn Abdu'llah
b. Yusuf en-Nahvî, (708 - 763 H.)
(Nahiv)

Rşid Ef. 721. yk. 6 + 204, st. 15,
260x190, (150x90) mm. Harekeli Ne-
sih, Sadri b. Ali el-Herevî, 12 Zilkaade
971 H. Mekke.

«İbn Mâlik M. b. Abdu'llah (Ölüm
672 H.)'nin Elfiyesi'nin şerhidir.»

Keşf. 1.151

— 267 —

712

Eyyühe'l-Veled

Gazzâlî, Ebû Hâmid M. b. M. eş Şâfiî,
(450 - 505 H.)
(Mev'iza)

Râşid Ef. Eki 446/4. yk. 103 b - 110 b,
st. 25, 217x155, (160x83) mm. Ta'-
lık, Habîb b. Mustafa, 1111 H. Kay-
seri.

Râşid Ef. Eki 693/8. yk. 90 a - 92 b,
st. 22, 205x145, (bbxbb) mm. Nesih,
«sonunda Gazzâlî'ye nisbet edilen 10
beyitlik bir manzûme vardır.»

Râşid Ef. Eki 11179/2. yk. 138 b -
148 b, st. 17, 185x135, (140x93)
mm. Nesih.

Keşf. 1.216

★

— F —

713

el-Fasih fi'l-Lüğa

Sa'leb, Ebü'l-Abbâs Ahmed b. Yahyâ
el-Bağdâdî, (208 - 291 H.)
(Lûgat)

Râşid Ef. 1026. yk. 70, st. 8, 190x130,
(125x65) mm. Harekeli Nesih, 651 ve
652 H. yıllarında iki defa mukâbele
edilmiştir.»

Keşf. 2.1272.

★

714

el-Faslü'l-Muavvel fi's-Saffi'l-Evvel

Aliyyü'l-Kârî, Nûrû'd-Dîn Alî b. Sultân
M. el-Herevî, (Ölüm 1014 H.)
(Fıkıh)

Râşid Ef. 328/16. yk. 171 b - 174 a,
st. bb., 208x140, (bbxbb) mm. Nes-
Ta'lık, Abdü'l-Kerîm b. M., 1136 H.

Râşid Ef. Eki 690/4. yk. 9 a - 12 a, st.
bb., 213x145, (bbxbb) mm. Ta'lık.

«Namazda birinci saffın fazileti ile il-
gili bir risâledir.

H. Ârif'in 1.751

715

Fehmü'l-Elmai' fi İzâhı'l-Endülüsî
Mostârî, Mahmûd b. Halîl, (Ölüm
1099 H.)
(Edebiyat)

Râşid Ef. 735/2. yk. 41 b - 80 a, st.
23, 208x140, (116x75) mm. Nesih,
«Ebü'l-Ceyş el-Endülüsî'nin «Arûzu'l-
Endülüsî» isimli eserinin şerhidir.»
Keşf. Zeyl. 2.213

★

716

Fennü'l-Efnân
Şeyh Ebü'l-Kâsım Ömer b. M. b. Ab-
dü'l-Kûfî
(Kırâat)

Râşid Ef. Eki 26150. yk. 55, st. 20,
210x150, (160x90) mm. Nesih.

★

717

el-Ferâyidü'l-Burhâniyye fi Tahkiki'l-
Fevâyidi'l- Fenâriyye
Burhânü'd-Dîn b. Kemâlü'd-Dîn b. Ha-
mid.
(Mantık)

Râşid Ef. 848. yk. 59, st. 21, 200x
110, (bbxbb) mm. Ta'lik.

Râşid Ef. 857/3. yk. 41 b - 77 a, st.
23, 214x150, (bbxbb) mm. Nesih,
Alâü'd-Dîn b. Ömer el-Cermekî.

Râşid Ef. Eki 11275/1. yk. 1 b - 27 b,
st. bb., 205x135, (bbxbb) mm. Nesih,
1003 H.

«İsâgocî üzerine Şemsü'd-Dîn Fenârî'-
nin yazdığı şerhin haşiyesidir.»

Keşf. 1.207

★

718

Ferâidü'l-Harâid fi'l-Emsâli ve'l-Hikem
(Telif : 532 H.)

Ebü Yakûb, Yusuf b. Tâhir, (Ölüm 549
(Mev'iza)

— 269 —

Râşid Ef. Eki 21535/2. yk. 45 b -
165 b, st. 25, 210x150, (160x55)
mm. Nes-Ta'lik.

Keşf. 2.1242

★

719

Ferâidü'l-Kalâid alâ Ehâdîsi Şerhi'l-
Akâid

Aliyyü'l-Kârî, Nürü'd-Dîn Ali b. Sultân
M. el-Herevî, (Ölüm 1014 H.)
(Hadîs)

Râşid Ef. 328/24. yk. 251 a - 256 a,
st. bb., 208x140, (bbxbb) mm. Nes-
Ta'lik, Abdü'l-Kerîm b. M., 1137 H.

Râşid Ef. Eki 11228/3. yk. 97 a -
100 b, st. 23, 210x150, (bbxbb) mm.
Nesih.

«Taftâzânî'nin «Şerhu'l-Akâidi'n-Nese-
fiyye» isimli eserinde zikredilen hadis-
lerinlerin tahrîci yapılmıştır.»

H. Ârifin 1.751

★

720

el-Ferâiz
Merğînânî, Burhânü'd-Dîn Ebü'l-Hasan
Ali b. Ebî Bekr (Ölüm 593 H.)
(Fıkıh)

Râşid Ef. Eki 26170. yk. 30, st. 13,
168x110 (114x70) mm. Nesih.

★

721

el-Ferâiz
(Fıkıh)

Râşid Ef. Eki 26198. yk. 82, st. 19,
200x130 (138x67) mm. Nesih, İbrâ-
him b. Ahmed, 975 H.

★

722

Ferâizü'l-Birgivi

Birgivi, M. b. Pir Ali, (928 - 981 H.)
(Ferâiz)

— 270 —

Râşid Ef. Eki 1446/1. yk. 1 b - 4 a, st. 15, 207x147, (135x97) mm. Nesih.

Keşf. 2.1246

★

723

el-Ferâizü'l-Fârûkiyye

Kellâî, Şemsü'd-Dîn M. b. Şeref, (Ölüm 777 H.)

(Fıkıh)

Râşid Ef. Eki 11177. yk. 55, st. 15, 183x130, (110x70) mm. Nesih.

Keşf. 2.1251

★

724

Ferâiz-ü Kemalpaşa-zâde

Kemalpaşa-zâde, Şemsü'd-Dîn Ahmed b. Süleyman «Şeyhu'l-İslâm», (Ölüm 940 H.)

(Ferâiz)

Râşid Ef. 658/6. yk. 189 b - 192 a, st. 25, 235x145, (170x78) mm. Nesih, Hasah Efendi.

★

725

Ferâiz-ü İbni Sinân

İbn Sinân, İbrâhîm b. Sinân.

(Ferâiz)

Râşid Ef. 658/10. yk. 261 a - 266 b, st. 25, 235x145, (173x78) mm. Nesih.

★

726

Ferâiz-ü Muhsini'l-Kayserî

bak :

Câmiü'd-Dürer

★

727

Ferâizü's-Sirâciyye

Secâvendî, Sirâcü'd-Dîn M. b. Mahmûd b. Abdü'r-Reşid.

(Ferâiz)

Râşid Ef. 816/5. yk. 59 b-67 a, st. 26, 214x130, (160x80) mm. Nesih.

— 271 —

Râşid Ef. Eki. 26212. yk. 24, st. 13, 208x130, (133x60,) mm. Nesih, Osman b. Muhammed, 1203 H.

Râşid Ef. Eki 11289. yk. 30, st. 6, 204x130, (120x55) mm. Ta'lik.

Keşf. 2.1247

★

728

Ferâiz-ü Şihâbü'd-Dîn

Şihâbü'd-Dîn Ebû Hâmid Ahmed b. Mahmûd es-Sivâsî, (Ölüm 803 H.)

(Ferâiz)

Râşid Ef. 658/5. yk. 186 b - 189 a, st. 25, (235x145) mm. Nesih.

Râşid Ef. Eki 1145/2. yk. 93 a - 96 b, st. 17, 180x125, (132x56) mm. Nesih, Yûsuf b. Hasan, 1001 H.

Keşf. 2.1250

★

729

el-Ferîde fî Şerhi'l-Kaside

İbnü'l-Habbâz, Şemsü'd-Dîn Ebü'l-Abbâs Ahmed b. Huseyn en-Nahvî el-Mûsilî, (Ölüm 637 H.)

(Nahiv)

Râşid Ef. 568/2. yk. 31 b - 56 b, st. 12, 163x123, (bbxbb) mm. Harekeli Nesih, VII. asrı H.

«İbn Dehhân Saîd b. Mübârek'in 36 beyitlik nahivle ilgili kasidesinin şerhidir.»

★

730

el-Fetâvâ

Ankaravî, M. Emîn b. Huseyn «Şeyhu'l-İslâm» (Ölüm 1098 H.)

(Fıkıh)

Râşid Ef. 383. yk. 4 + 321, st. 29, 272x162, (192x92) mm. Nesih, İbrâhîm b. M. en-Niksârî, 11 - 20 Receb 1120 H.

— 272 —

Râşid Ef. 397. yk. 6 + 504, st. 27, 275x175, (188x97) mm. Nesih, M. b. Receb b. M., 20 Şaban 1103 H. Os. Mlf. 2.61

★

731

el-Fetâve'l-Adliyye

(Te'lif : 966 H.)

Aydîni, Resûl b. Sâlih el-Hanefî, (Ölm. 978 H.)

(Fıkıh)

Râşid Ef. Eki 394/2. yk. 122 b - 239 a, st. 21, 200x145, (145x80) mm. Nesih, 1068 H.

«Kânûni Sultan Süleyman'ın isteği üzerine, Marmara Kadısı iken telif edilmiş olup, Kitâbü'n-Nikâh'dan başlamaktadır.»

Keşf. 2.1226

★

732

el-Fetâve'l-Âlemgiriyye

bak :

el-Fetâve'l-Hindiyye.

★

733

el-Fetâve'l-Atâiyye

Atâî, M. Atâu'llâh b. İbrâhîm «Şeyhu'l-İslâm», (Ölüm 1127 H.)

(Fıkıh)

Râşid Ef. 382. yk. 2 + 314, st. 35, 297x172, (233x102) mm. Nes-Ta'lık, Molla Abdu'llâh b. Molla Muhammed, 17 Safer 1148 H.

«Şeyhu'l-İslâm Mingârî-zâde Yahyâ Ef. Fetâvâ'sının Arapça metni (Nükûl'ü) dir.»

H. Ârifin 2.313

★

734

el-Fetâve'i-Bezzâziyye

Bezzâzî, Muhammed b. M. b. Şihâb el-Kerderî el-Fanefî, (Ölm. 827 H.)

(Fıkıh)

Râşid Ef. Eki 360. yk. 455, st. 31, 255x190, (200x130) mm. Ta'lık. «Baş ve sonu eksik olan bu nüsha 392 numarada kayıtlı nüsha ile karşılaştırılarak tesbit edilmiştir.»

Râşid Ef. 392. yk. 6 + 336, st. 31, 270x180, (210x125) mm. Nes-Ta'lık, 1 - 11 Ramazan 876 H.

Râşid Ef. Eki 11268. yk. 2 + 175, st. 29, 267x175, (210x130) mm Nes-Ta'lık.

Râşid Ef. Eki 26109. yk. 5 + 447, st. 25, 265x180, (208x115) mm. Ta'lık, Şâh Veli b. Sâdüddîn b. İlyâs.

Keşf. 1.242

★

735

el-Fetâve'l-Gerebenişiyeye

Gerebenişî Kadı Mustafa Ef. «Selânik ve Mısır Kadısı» 1095 H.)

(Fıkıh)

Râşid Ef. 376. yk. 264. st. 31, 258x142, (180x75) mm. Nes-Ta'lık, Kapulu-Zâde Ahmed, 11 - 20 Safer 1100 H.

★

736

el-Fetâve'l-Hadîsiyye

İbn Haceri'l-Heysemî, Şihâbü'd-Dîn Ahmed b. M. b. Hacer el-Mekkî eş-Şâfiî, (899 - 974 H.)

(Fıkıh)

Râşid Ef. 390. yk. 217. st. 29 270x160, (200x100) mm. Nesih, Sefercülânî-zâde Seyyid M. Çelebi, 10 Şaban 1170 H.

«Müellif bu eseri, daha önce telif ettiği «el-Fetâve'l-Fıkhiyye» isimli eserine zeyl olarak telif eylemiştir.»

H. Ârifin 1.146

737

el-Fetâve'l-Hâniyye

(Te'lîf : 578 H.)

Kâzihân, Fahrü'd-Dîn Hasan b. Mansur el-Özcedî el-Hanefî, (Ölüm 592 H.) (Fıkıh)

Râşid Ef. 371/1 - 2.

c. 1 : yk. 6 + 309, st. 31, 270x175, (188x122) mm. Nesih Kırması, 1 Cümâdel-Ülâ 963 H.

c. 2 : yk. 5 + 305, st., 31, 270x183, (185x125) mm. Nesih Kırması, 14 Muharrem 964 H.

Râşid Ef. Eki 418/1 - 2

c. 1 : yk. 8 + 404, st., 29, 268x182, (184x115) mm. Ta'lik Haydar b. Süleyman, 6 Cümâdel-Âhır 981 H. Aydos.

c. 2 : yk. 336. st., 25, 282x182, (200x113) mm. Ta'lik Mûsâ b. Ahmed b. Mikâil b. İsrâil, 30 Rebûl-Âhır 904 H. Tebriz.

Keşf. 2.1227

★

738

el-Fetâve'l-Hayriyye li Nef'il-Beriyye

Remlî, Hayrüddîn b. Ahmed el-Hanefî, (993 - 1081 H.)

Cüneyn, Süleyman b. Muhammed, el-Hanefî, (1040 - 1108 H.)

(Fıkıh)

Râşid Ef. 375. yk. 2 + 456, st. 27, 208x152, (162x86) mm. Nesih, Abdülhalim b. Ahmed el-Feyyûmî, 11 Zilhicce 1124 H.

Râşid Ef. Eki 9314. yk. 157, st. 23, 216x155, (160x100) mm. Nesih. «bu nüsha eserin ilk yarısını teşkil etmektedir.»

Râşid Ef. Eki 21492. yk. 2 + 382, st. 25, 207x163, (165x90) mm. Nesih.

Râşid Ef. Eki 21494. yk. 370, st. 31, 235x145, (178x72) mm. Nesih, Abdülvehhâb b. Muhyiddîn, 1110 H.

Râşid Ef. Eki 26114. yk. 484, st. 19, 218x165, (164x102) mm. Nes-Ta'lik, Muhammed b. Seyyid Ali, 1274 H. H. Ârifîn 1.358

★

739

el-Fetâve'l-Hindiyye

Hindî, Sirâcü'd-Dîn Ebû Hafs Ömer b. İshak b. Ahmed el-Gaznevî, (Ölüm 773 H.)

(Fıkıh)

Râşid Ef. 372. yk. 6 + 850, st. 43, 313x205, (240x130) mm. Nesih, Yâsin b. Mûsâ el-Aclûnî, 15 Şâban 1146 H.

«Hind Sultânı Âlemgir Muhammed Erveng adına telif edilmiştir.»

Râşid Ef. Eki 9230. yk. 2 + 455, st. bb, 370x200, (225x140) mm. Nesih. «Kitâbü'l-Büyûdan Kitâbü'l-Vekâle'nin sonuna kadardır.»

«Sultan Şâh Cihân'ın oğlu Sultan Evrenk'in emri üzerine bir hey'et tarafından hazırlanmıştır.»

★

740

Fetâvây-ı Kâzihân

bak :

el-Fetâve'l-Hâniyye

★

741

el-Fetâve t-Tâtarhâniyye

İbn Alâ, Âlim b. Alâ el-Hanefî, (Ölüm 286 H.)

(Fıkıh)

Râşid Ef. 386/1 - 4

c. 1 : yk. 351, st. 31, 273x185. (215x135) mm. Nesim, M. b. Alî el-Konevî, 858 H.

c. 2 : yk. 7 + 495, st. 37, 270x180, (190x124) mm. Nesih, M. b. M., 8 Safer 944 H.

c. 3 : yk. 6 + 385, st. 37, 265x180, (193x125) mm. Nesih, M. b. M., ed-Desyâvî, 1 Muharrem 945 H.

c. 4 : yk. 9 + 487, st. 37, 270x180, (193x125) mm. Nesih, M. b. M., ed-Desyâvî, 28 Muharrem 946 H.

Râşid Ef. Eki 429/1 - 6.

c. 1 : yk. 2 + 257, st. 35, 275x186, (215x142) mm. Nesih.

c. 2 : yk. 2 + 251, st. 35, 273x182, (210x127) mm. Nesih, Abdü'l Hakk b. Muhyî'd-Dîn İbrâhîm el-Mahallî, 4 Cümâde'l-Âhır 904 H.

c. 3 : yk. 2 + 243, st. 35, 270x178, (210x135) mm. Nesih.

c. 4 : yk. 242, st. 35, 272x185 (210x135) mm. Nesih, 23 Şaban 957 H.

c. 5 : yk. 352, st. 35, 270x182 (210x125) mm. Nesih.

c. 6 : yk. 8 + 618, st. 31, 301x200, (205x120) mm. Nesih, Yûsuf b. Mustafa, 976 H.

«Tatar Hükümdârının emri üzerine telif edildiği için bu isim verilmiştir.»

Keşf. 2.1227

★

742

el-Fetâve't-Timurtâşiiye fi'l-Vakâyii'l-Ğazziyye

Timurtâşi, Şemsü'd-Dîn M. b. Abdü'llâh b. Ahmed b. Timurtâş el-Ğazzî el-Hanefî, (Ölüm 1004 H.)

(Fıkıh)

Râşid Ef. Eki 421. yk. 135, st. 27, 220x155, (160x88) mm. Nesih, 22 Zî'l-Hicce 1114 H.

«Müellifin Ğazze Kadısı iken sorulan sorulara verdiği fetvâlardan meydana gelmektedir.»

Keşf. 2.1221

743

el-Fetâve'l-Velvâliciyye

bak :

el-Fetâve'z-Zahiriyye

★

744

el-Fetâve'z-Zahiriyye

Zahirü'd-Dîn Ebü'l-Mekârim İshak b. Ebî Bekr el-Velvâlicî el-Hanefî (Ölüm 710 H.)

(Fıkıh)

Râşid Ef. 387. yk. 9 + 489, st. 35, 270x180, (218x135) mm. Nesih.

Keşf. 2.1230

★

745

Fethu Bâbi.l- Eltâf bi Cedveli Tabakâti Müstehikki'l-Evkâf el-Muvâfıku li Nasrı Hilâl ve'l-Hassâf

Şürunbulâlî, Hasan b. Ammar el Mısrî (994 - 1069 H.)

(Fıkıh)

Râşid Ef. Eki 1344/32. yk. 203 b - 208 b st. 25, 210x148 (156x95) mm. Nesih.

Keşf. Zeyl. 2.159

★

746

Fethu Bâbi'l-İs'âd fi Şerhi Kasideti Bânet Suâd

(Te'lif : 1012 H.)

Aliyyü'l-Kârî Nûrû'd-Dîn Ali b. Sultân Sultân M. el-Herevî, (Ölüm 1014 H.) (Edebiyat)

Râşid Ef. 535/1. yk. 1 b - 19 a, st. 27, 212x145, (158x80) mm. Ta'lik, Abdü'r-Rahim b. Abdü'r-Rahmân, 1126 H.

Râşid Ef. Eki 21527/2. yk. 60 b - 86 b, st. 23, 218x165, (bbxbb) mm. Nesih.

«Kaab b. Zübeyr el-Müzenî es-Sahâ-
bî'nin Bânet Suâd isimli kasidesinin
şerhidir.»
Keşf. 2.1329

★

747

Fethu'l-Bâkî bi Şerhi Elfiyyeti'l-Irâkî
(Te'lîf : 896 H.)

Kâzî Zekeriyâ, Zeynü'd-Dîn Ebû Yah-
yâ Zekeriyâ b. Muhammed el-Ensârî,
(824 - 926 H.)

(Hadis Usûlü)

Râşid Ef. 218. yk. 126, st. 25, 205x
153, (150x105) mm. Nesih, M. b. Ah-
med el-Hâtimî el-Mâlikî, 27 Şaban
1018 H.

Râşid Ef. Eki 219. yk. 234, st. 19,
228x132, (160x72) mm. Nesih.

Râşid Ef. 220. yk. 152, st. 21, 204x
134, (152x72) mm. Ta'lik, M. b. M.
Fethu'llah el-Ma'ribî, 30 Muharrem
1024 H.

«Irâkî'nin «Tebşiratü'l-Mübtedî ve tez-
kiratü'l-Müntehâ» isimli Elfiyesinin şer-
hidir.»

Keşf. 1.156

★

748

Fethu'l-Bâri fi Şerhi'l-Buhârî

İbni Hacer, Şihâbü'd-Dîn Ahmed b. Ali
b. Hacer el-Askalânî, (773 - 852 H.)

(Hadîs)

Râşid Ef. 96/1 - 7.

c. 1 : yk. 515, st. 33, 312x207 (225x
137) mm. Nesih, 1 Şaban 1139 H.

c. 2 : yk. 501, st. 33, 312x212, (228x
135) mm Nesih,

c. 3 : yk. 541, st. 33, 312x200, (228x
135) mm. Nesih, İbrâhim Ali, 17 Cü-
mâde'l-Ülâ 1143 H.

c. 4 : yk. 389, st. 33, 312x208, (225x
129) mm. Nesih, Muhammed Şâfîî b.
Abbâs, 7 Rebû'l-Âhîr 1141 H.

— 279 —

c. 5 : yk. 418 ,st. 33, 310x198 (235x
135) mm. Nesih.

c. 6 : yk. 449, st. 33, 312x205, (232x
138) mm. Nesih.

c. 7 : yk. 548, st. 33, 313x206, (218x
135) mm. Nesih.

Keşf. 1.547

★

749

Fethu'l-Celil ale't-Tasdigât

Celil b. M. el-Bursavi

(Mantık)

Râşid Ef. Eki 26094/1. yk. 1 b - 40 b,
st. 23, 205x145, (165x82) mm. Ta'lik
Ahmed b. Hacı Ömer, 1094 H. Tokat.

★

750

Fethu'd-Dâyim bi Şerhi Vesileti İbni'l-
Hâyim

Ensârî, Ebû Zekeriyâ Yahya.

(Matematik)

Râşid Ef. Eki 11231/1. yk. 1 b - 30 a,
st. 21, 210x155 (150x105) mm. Ne-
sih.

Keşf. 2.2010

★

751

Fethu'l-İsmâ' fi Şerhi's-Semâ'

Aliyyü'l-Kârî, Nürü'd-Dîn Ali b. Sultan
M. el-Herevî, (Ölm. 1014 H.)

(Mev'iza)

Râşid Ef. Eki. 690/38. yk. 188 a -
201 b, st. bb, 213x145, (bbxbb)
mm. Ta'lik, 1122 H.

«Raks ve Semâ'in câiz olmadığına dâir
bir risâledir.»

Keşf. Zeyl. 2.158

★

752

Fethu'l-Kadîr bi'l-A'mâlilleti Yekifü İn-
dehâ fi imâreti'l-Ka'beti'l-Ğarrâ. men
ceale lehü'l-Melik'ü aleyhâ Velâyete't-
Ta'mîr.

— 280 —

İbn Allâni'l-Mekkî, M. Ali b. M. Allân el-Bekrî es-Siddîkî eş-Şâfiî, (996 - 1057 H.)

(Kâbe Tarihi)

Râşid Ef. Eki 364/5. yk. 92 b - 99 b, st. 21, 210x150, (150x95) mm. Nesih, M. b. Ca'fer, 9 Muharrem 1040 H.

Keşf. Zeyl. 2.169

★

753

Fethu'l-Kadîr li'l-Âcizi'l-Fakîr

(Te'lîf : 892 H.)

İbnü'l-Hümâm, Kemâlü'd-Dîn M. b. Abdü'l-Vâhid es-Sivâsî el-Hanefî, (790 - 861 H.)

(Fıkıh)

Râşid Ef. 280/1 - 3

c. 1 : yk. 1 + 375, st. 33, 266x177, (208x135) mm. İnce Nesih.

c. 2 : yk. 1 + 429, st. 33, 271x177, (202x127) mm. İnce Nesih.

c. 3 : yk. 1 + 191, st. 33, 272x180, (203x140) mm. İnce Nesih, M. b. M. es-Süheyli, 10 Receb 943.

Râşid Ef. Eki 457/1 - 2

c. 1 : yk. 2 + 309, st. 39, 300x205, (220x122) mm. Nesih.

c. 2 : yk. 389, st. 35, 268x185, (195x132) mm. Nesih, «280 noda kayıtlı nüsha 3 cilt hâlinde olduğu halde 457 nodaki nüsha 2 cilt halinde tamamlanmıştır. Her iki nüshada «Kitâbü'l-Vekâle» nin sonuna kadar olup, Merğînâni'nin «el-Hidâye» isimli eserinin şerhidir.»

Keşf. 2.2034

★

754

el-Fethu'l-Kudsî ve'l-Keşfü'l-Ünsî

Mustafa b. Kemâlü'd-Dîn b. Ali es-Siddîkî, (Ölüm 1162 H.)

(Duâ)

Râşid Ef. 1323/29. yk. 162 b - 194 a, st. 15, 155x110, (bbxbb) mm. Nesih. «Seher'de okunacak evrâd hakkında bir risâledir.»

Keşf. Zeyl. 1.168

★

755

el-Fethu'l-Kudsî fi'l-Kelâm alâ

Âyeti'l-Kürsî

Hamevî, Ahmed b. Muhammed (Ölüm 1098 H.)

(Tefsir)

Râşid Ef. Eki 26204. yk. 51, st. 13, 157x105 (120x66) mm. Nesih, 963 H.

★

756

el-Fethu'l-Medenî ve'n-Nefsü'l-Yemenî (Te'lîf : 1105 H.)

Nâbü'lüsî, Şeyh Abdü'l-Ğanî b. İsmâîl, (1050 - 1143 H.)

(Tasavvuf)

Râşid Ef. 611/10. yk. 102 b - 111 a, st. 29, 217x160, (bbxbb) mm. Nesih, İbrâhîm b. M. el-Gaznevî, 30 Cümâde'l-Âhır 1133 H.

★

757

el-Fethu'l-Mekkî ve'l-Lemhu'l-Melkî

(Te'lîf : 1105 H.)

(Tasavvuf)

Râşid Ef. 611/11. yk. 111 b, - 113 b, st. 29, 217x160, (bbxbb) mm. Nesih, İbrâhîm b. M. el-Gaznevî, 30 Cümâde'l-Âhır 1133 H.

Keşf. Zeyl. 2.173

★

758

Fethu'l-Muğis Şerhu Elfiyyeti'l-Hadis

(Te'lîf : 771 H.)

İrâkî, Zeynü'd-Dîn Abdu'r-Rahîm b. Hüseyin, (725 - 826 H.)

(Hadis Usûlü)

Râşid Ef. 222. yk. 130 + 2, st. 27, 250x166. (bbxbb) mm. Nesih Ali b. Sayrafi eş-Şâfiî, 15 Cümâde'l-Âhır 826 H.

«Müellifin «Tebzirâtü'l-Mübtedi ve, tezkiretü'l-Müntehî» isimli Elfiye'sinin yine kendisi tarafından yapılmış şerhidir.»

«Bu nüsha müellife okunmuş olup, bu kırâatle ilgili olarak kenarında hâşiyeler vardır. Ayrıca 974 H. yılında ayrı iki nüsha ile de mukâbele edilmiştir.

Keşf. 1.156

★

759

Fethu'l-Müteâl fi Medhi'n-Niâl

(Te'lif : 1030 H.)

Mağribî, Edib Ahmed b. M. el Mukri el-Mâlikî, (Ölüm, 1041 H.)

(Hz. Muhammedin giydiği nâlin hk.)

Râşid Ef. 534. yk. 116, st. 25 245x143, (170x81) mm. Nesih.

«İçerisinde 7 aded tezhibli na'lin minyatürü vardır. Eser, manzum ve mensur olarak hazırlanmıştır.»

Keşf. 2.1234

★

760

Fethu Rabbi'l-Beriyye bi Şerhi'l-Kasidetü'l-Hazreciyye

Kâzî Zekeriyâ, Ebû Yahyâ Zekeriyâ b. M. el-Ensârî, (824 - 926 H.)

(Edebiyât)

Râşid Ef. 606/2. yk. 22 b - 73 b, st. 17, 200x148, (147x83) mm. Nesih, Ebû's-Semmâh Ahmed, 20 Ramazan 1120 H. Kâhire.

«Hazrecî'nin «er-Râmize fi ilmeyi'l-arûz ve'l-kâfiye (Mukaddimetü'l-Hazreciyye)» isimli 96 beyitlik kasidesinin şerhidir.»

Keşf. 2.1136

761

Fethu'r-Rahmân fi (Şerhi) Risâleti'l-Velî Ruslân

Kâzî Zekeriyâ, Zeynü'd-Dîn Zekeriyâ b. M. el-Ensârî, (824 - 926 H.)

(Akâid)

Râşid Ef. 558/3. yk. 121 b - 122 b, st. bb., 275x192, (bbxbb) mm. Ta'lik. «Şeyh Velî Ruslân'ın «Risâletü't-Tevhid» isimli eserinin şerhidir. Eser sonundan eksiktir. Bu eksik kısım kitabın ilk üç yaprağına ayrıca yazılarak tamamlanmıştır.»

Keşf. 1.867 - 868

★

762

Fethu'r-Raûf fi Ta'zîmi Esmâ'ilâh ve'l-Hurûf

(Te'lif : 874 H.)

Toğân, Şeyhu'l-Esrâf Ahmed el-Muhammedî, (Ölüm 374 H.'den sonra)

(Tefsir)

Râşid Ef. Eki 202. yk. 59, st. 15 320x212, (240x154) mm. Harekeli Nesih.

«Mısır Memluklarından Ebû'n-Nasr Kayıtbay adına telif edilmiştir.»

★

763

el-Fevâidü'l-Behâiyye

İmâdü'd-Dîn Abdü'llâh b. M. Havvâm el-Bağdâdî, (Ölüm

(Hisâb)

Râşid Ef. 1210. yk. 58, st. 23, 200x112, (138x58) mm. Ta'lik, İbri Müstekîm, 1179 H. «Müstensih'in 1202

H. yılında ölen Müstekîm-zâde Süleymân Sâdeddin Ef. olması muhtemeldir.

Bu eser, Behâü'd-Dîn M. b. M. el-Cüveynî adına telif edildiği için bu isim verilmiştir »

Keşf. 2.1296

764

el-Fevâidü'l-Celile fi Şerhi'l-Ferâidi'l-Cemle

Germiyânî, İbrâhim b. Hisâmü'd-Dîn
el-Rûmî (Ölüm 1016 H.)
(Nahiv)

Râşid Ef. Eki 11180. yk. 140, st. 15.
183x120, (120x57) mm. Nesih

★

765

el-Fevâidü'l-Fenâriyye fi Şerhi İsâgôci
Fenâri, Şemsü'd-Dîn M. b. Hamza
«Şeyhu'l-İslâm», (751 - 834 H.)
(Mantık)

Râşid Ef. 862/4. yk. 223 b - 247 b,
st. 17, 207x120, (bbxbb) mm. Ta'lık.

Râşid Ef. Eki 866/3. yk. 95 b - 112 b,
st. 19, 210x160, (130x70) mm. Ta'lık,
Nasûh b. Ali, 1112 H.
Keşf. 1.207

★

766

el-Fevâidü'l-Ferâid

Hafid-ü Taftâzânî, Ahmed b. Yahyâ b.
M. b. Mes'ûd b. Ömer, (Ölüm 916 H.)
(Bibliyografya)

Râşid Ef. 619. yk. 6 + 134, st. 31,
223x145, (155x70) mm. Nesih. müel-
lif hattı,

«Birçok ilimlerden bahseden ansiklo-
pedik bir eserdir.»

H. Ârifin 1.138

★

767

el-Fevâidü'l-Fikhiyye

(Te'lif : 754 H.)

Tarsûsî, Necmü'd-Dîn İbrâhim b. Ali
el-Hanefî, (Ölüm 758 H.)

Manzum (Fıkıh)

Râşid Ef. Eki 1367/1. yk. 1 b - 28 a,
st. 21, stn. 2. 209x149, (140x80)
mm. Nesih.

«Mecnevî tarzında yazılmış 1000 be-
yitlik bir manzûmedir.»

Keşf. 2.1300

★

768

Fevâidü'l-Fukahâ

(Te'lif : 1099 H.)

Celeb Mûsâ Ef. Zâde. Abdü'l-Yâdir b.
Mûsâ «Niğbolu Kadısı», (Ölüm 1099
H.'den sonra)

(Fıkıh)

Râşid Ef. Eki 409/1. yk. 1 b - 139 a,
st. 21, 185x140, (135x62) mm. Ta'lık,
müellif hattı.

★

769

el-Fevâidü'l-Hâkâniyye li Ahmed Hâ-
niyye

Şirvânî, Sadrü'd-Dîn M. Emin b. Sad-
rü'd-Dîn, (Ölüm. 1036 H.)

(Bibliyografya)

Râşid Ef. 600. yk. 179, st. 19, 210x
134, (154x76) mm. Nesih.

53 ilim dalından bahseden ansiklope-
dik bir eser olup, Sultan Ahmed'e it-
hâf edilmiştir.»

Keşf. 2.1906

★

770

el-Fevâidü's-Seniyye fi Şerhi'l-

Akâidi'l-Azudiyye

(Te'lif : 1090 H.)

Süleyman Fâzıl b. Ahmed el-Rûmî el-
Vâiz, (Ölüm 1134 H.)

(Akâid)

Râşid Ef. Eki 350/1. yk. 1 b - 31 a,
st. 21, 200x115, (135x55) mm. Ta'lık

Mustafa b. Mûsâ, 13 Receb 1132 H.
«Abdu'r-Rahmân el-İcî'nin «Akâidü'l-
Azudiyye» isimli eserinin şerhidir.»

H. Ârifin 1.403

771

el-Fevâidü's-Şâfiye alâ l'râbi'l-Kâfiye
(Te'lif : 1165 H.)

Zeynî-zâde, Huseyn b. Ahmed (Ölüm
1170 H.)

(Nahiv)

Râşid Ef. 733. sayfa 12 + 748, İbrâ-
hîm Müteferrika basması, Kütüphâne-
mizin bânîsi Reîsü'l-Küttâb Mehmed
Râşid Ef. tarafından 1200 H.'de İstan-
bul'da bastırılmıştır.

«İbn Hâcib'in Kâfiye isimli eserinin
Muğribi'dir.

Keşf. Zeyl. 2.207

★

772

el-Fevâidü'z-Ziyâiyye

(Te'lif : 897 H.)

Câmî, Nürü'd-Dîn Abdu'r-Râhmân b.
Ahmed, (817 - 898 H.)

(Nahiv)

Râşid Ef. 699. yk. 198, st. 21, 169x
93, (117x50) mm. Ta'lik, 1181 H.

Râşid Ef. 711. yk. 169, st. 23, 205x
130, (145x70) mm. Nesih, Muham-
med b. Pir Ali el-Birgivi.

Râşid Ef. 742. yk. 153, st. 23 238x
135, (145x75) mm. Nesih, İbn Subhî..

Râşid Ef. Eki 1497. yk. 218, st 19,
200x120, (170x56) mm. Ta'lik «So-
nu eksik»

Râşid Ef. Eki 1497. yk. 218, st. 19,
200x120, (170x56) mm. Ta'lik «So-
nu eksik.»

Râşid Ef. Eki 11190. yk. 132, st 17,
197x122, (145x77) mm. Nes-Ta'lik.

Râşid Ef. Eki 11261. yk. 206 st. 19,
203x113, (140x55) mm. Ta'lik Re-
sûl b. Memiş, 998 H.

Râşid Ef. Eki 16620. yk. 183, st 17,
205x130, (130x70) mm. Nes-Ta'lik.

«İbni Hâcib'in «Kâfiye» isimli eserinin
şerhi olup, otlı Ziyâü'd-Dîn Yusuf adı-

— 287 —

na telif edildiği için bu isim verilmiş-
tir.

Keşf. 2.1372

★

773

el-Fevzü bi'l-Meâli bi'l-Vasiyyeti bi
mâ Cümia mine'l-Mâli

Şurun bulâli Hasan b. Ammar el Mısrî
(994 - 1069 H.)

(Fıkıh)

Râşid Ef. Eki 1344/59, yk. 359 a 360 b
st. 25, 210x148 (156x95) mm. Nesih

Keşf. Zeyl. 2.212

★

774

Feyzü'l-Kadir bi Şerhi'l-Câmii's Sağır
Münâvi, Muhammed Abdu'r-Raûf,
(Ölüm 1032 H.)

(Hadis)

Râşid Ef. 115/1 - 3.

c. 1 : yk. 658, st. 33, 274x157. (210x
97) mm. Nesih.

c. 2 : yk. 689, st. 33, 272x155 (218x
104) mm Nesih, 9 Safer 1156 H

c. 3 : yk. 698, st. 33, 277x158, (210x
95) mm. Nesih, Seyyid Sâlih b Ab-
durrahman..., 7 Cümâde'l-ülâ 1166 H.

«Süyûtî'nin «Câmiu's-sağır» isimli ese-
rinin şerhidir. Hadis metinleri alfabe-
tik sıraya göre dizilmiştir.»

Keşf. 1.561

★

775

Feyzü'l-Mevle'l-Kerim alâ Abdihî İbrâ-
hîm

(Te'lif : 888 H.)

İbnü'l-Kerkî, İbrâhim b. Abdu'r-Rah-
mân el-Hanefî, (835 - 922 H.)

(Fıkıh)

Râşid Ef. 385. yk. 6 + 403, st. 33,
308x210, (235x126) mm. Nesih, 6
Cümâde'l-âhır 1117 H.

Keşf. 2.1304

Feyzû'r-Râzık ale'l-Bahri'r-Râyık
(Te'lîf : 1126 H.)

Remlî, Necmü'd-Dîn b. Hayrû'd-Dîn b. Ahmed el-Haneffî, (Ölüm 1126 H.)
(Fıkıh)

Râşid Ef. 272. yk. 2 + 313, st. 25, 222x158, (170x83) mm. Nesih, 10 Rebîu'l-evvel 1130 H.

«Nesefî'nin «Kenzü'd-Dakâyık» isimli eseri üzerine İbn Nuceym'in «el-Bahrü'r-Râyık» adıyla yazdığı şerhin hâşiyesidir.»

Keşf 2.1515

★

777

Fezâil-ü Âşûrâ

(Te'lîf : 1077 H.)

Bâbilî, Şemsü'd-Dîn M. b. Alâü'd-Dîn Ali eş-Şâfiî, (1000 - 1077 H.)
(Mev'iza)

Râşid Ef. 664/9. yk. 62 b - 71 a, st. 19, 197x140, (156x107) mm. Nesih, 30 Zilhicce 1103 H.

★

778

Fezâil-ü Yevm-i Âşûrâ

(Te'lîf : 1062 H.)

Echûrî, Nürü'd-Dîn Ebü'l-İrşâd Ali b. Zeyne'l-Âbidîn el-Mâlikî, (967 - 1066 H.)

(Mev'iza)

Râşid Ef. 664/1. yk. 1 b - 33 a, st. 19, 197x140, (130x87) mm. Nesih, Ali el-Mâlikî.

★

779

Fezâil-ü Ramazan

(Mev'iza)

Râşid Ef. Eki 21470/3. yk. 219 b - 236 a, st. 18, 202x145 (150x80) mm. Nesih, 1111 H.

Fezailü'ş-Şühur ve'l-Eyyâm

Mahvî, İsâ b. Ali b. Hasan Bolulu, «Süleymâniye vâizi» (Ölüm 1127 H.)
(Mev'iza)

Râşid Ef. 662. yk. 225, st. 21 305x175, (200x80) mm. Nesih, 1282 H.?

★

781

el-Fıkhü'l-Ekber

İmâm A'zam Ebû Hanîfe Numan b. Sâbit el-Kûfi, (80 - 150 H.)
(Akâid)

Râşid Ef. 514/3. yk. 139 b - 143 b, st. 19, 188x142, (bbxbb) mm. Nesih.

Râşid Ef. Eki 1430/1. yk. 1 b - 15 a, st. 9, 206x147, (145x85) mm. Harekeli Nesih.

Râşid Ef. Eki 21470/4. yk. 239 b - 264 a, st. 12, 202x145, (150x80) mm. Nesih.

Râşid Ef. Eki 26147/5. yk. 43 b - 47 b, st. 15, 214x150, (140x88) mm. Nesih, Ali Efendi, 1184 H.

«Satırların altında Türkçe olarak kelime kelime tercüme edilmiştir.»

Keşf. 2.1287

★

782

Fıkh-u Geydâni

bak :

Mukaddimetü's-Salât

★

783

Fıkhü'l-Lûğa ve Sirru'l-Arabiyye

Saâlibî, Ebû Mansûr Abdü'l-Melik b. M., (350 - 429 H.)
(Lûgat)

Râşid Ef. 1028. yk. 129, st. 17. 203x132, (144x89) mm. Nesih, 29 Cûmâde'l-Âhır 1113 H.

Keşf. 2.1288

784

**Firri'l-Avn Minmen Yeddaî İmâne
Firavn**

**Aliyyü'l-Kârî, Nûrû'd-Dîn Alî b. Sultan
M. el Herevî, (Ölüm 1014 H.)
(Akâid)**

**Râşid Ef. 328/7. yk. 23 a, - 47 a, st.
bb., 208x140, (bbxbb) mm. Nesih,
Abdü'l-Kerîm b. M., 1137 H.**

«Celâlû'd-Dîni Devvânî'nin İbni Arabi-
ye dayanarak Firavn'ın imanla öldüğü-
ne dâir yazmış olduğu risâleye reddiye
olarak hazırlanmıştır.»

H. Ârifin, 1.751

★

785

**el-Fusûlu'l-Mü'mime fi Husûsi'l-
Mutimme**

**Aliyyü'l-Karî, Nûrû'd-Dîn Alî b. Sultân
M. el-Herevî, (Ölüm 1014 H.)
(Fıkın)**

**Râşid Ef. 328/11. yk. 139 a - 149 b,
st. bb., 208x140. (bbxbb) mm. Nesih,
Abdü'l-Kerîm b. M., 1136 H.**

H. A. 2.753

★

786

**Fütûhu'l-Ğayb fi'l-Keşfi an Gınâi'r-
Reyb**

(Te'lîf : 728 - 732 H.)

**Tîbî, Şerefü'd-Dîn Hasan b. M., (Ölüm
743 H.)**

(Tefsîr)

Râşid Ef. 38/1 - 4

c. 1 : yk. 246, st. 31, 263x178, (200x
120) mm. Ta'lık.

c. 2 : yk. 339, st. 33, 263x178, (200x
120) mm. Ta'lık

c. 3 : yk. 381, st. 25, 260x160, (190x
115) mm. Nesih, Ahmed b. Ali ez-Zî-
fârî, 1 Rebîu'l-Âhır 971 H.

— 291 —

c. 4 : yk. 38 - 371, st. 27, 248x154,
(195x110) mm. Nes-Ta'lık, 20 Rama-
zan 766 H.

«Nâs Sûresi'nden sonra müellifin Fâ-
tiha Tefsiri ile ilgili bir hâtimesi var-
dır. Keşşaf Tefsiri'nde bulunan ehl-i
sünnet mezhebine aykırı görüşleri red
için kaleme alınmıştır.»

Keşf. 2. 1478

★

— 6 —

787

**el-Ğammâz ale'l- Lemmâz fi'l-Ehâdisi'l-
Mezvûa**

(Hadis)

**Râşid Ef. Eki 11260/2. yk. 68 b - 87 a,
st. bb., 205x130 (bbxbb) mm. Nes-
Ta'lık, 1154 H.**

**Râşid Ef. Eki 21527/5. yk. 124 a -
135 b, st. 17, 218x165, (bbxbb) mm.
Nesih.**

Keşf. 2.1209

★

788

**Ğamz-ü Uyûni'l-Besâir alâ Mehâsini'l-
Eşbâh ve'n-Nezâir**

(Te'lîf : 1097 H.)

**Hamevî, Ahmed b. M. el-Hanefî, (Ölm.
1098 H.)**

(Fıkıh)

**Râşid Ef. 238. yk. 2 + 340, st. 33,
306x200, (210x115) mm. Nesih, 1
Muharrem 1123 H.**

**Râşid Ef. 239. yk. 1 b - 227 b, st. bb.,
290x185, (bbxbb) mm. Ta'lık, 1151
H. «eser 9 ncu yapraktan sonra kenar-
da devam etmektedir.»**

**Râşid Ef. 296. yk. 423, st. 25, 218x
160, (180x105) mm. Nesih, Atıyye b.
Süleymân el-Hattâbî, 6 Muharrem
1135 H.**

— 292 —

Râşid Ef. Eki 450. yk. 5 + 323, st. 29, 302x194, (193x120) mm. Nesih, Halîl b. Velî b. Ca'fer el-Hanefî, 25 Ramazan 1097 H.

Râşid Ef. Eki 9229. yk. 557, st. 25, 203x150, (152x82) mm. Nesih Ubeydu'llah Ef., 24 Şevval 1105 H.

«İbn Nüceym'in «el-Eşbâh ve'n-Nezâir» isimli eserinin şerhidir.»

Keşf. Zeyl. 1.147

★

789

Ğarâibü'l-Kur'an ve Reğâibü'l-Fürkân Nisâbüri, Nizâmü'd-Dîn Hasan b. M. b. Alî, (Ölüm 728 H.) (Tefsîr)

Râşid Ef. 52. yk. 595, st. 51, 330x210, (275x152) mm. Nesih, Atâü'n Nâsîh, 20 Cümâde'l-ülâ 1173 H Şam.

«tam bir nüsha olup, Râzî'nin Meftâhîhu'l-Ğayb ve Zemahşerî'nin Keşşâf tefsirini esas alarak yazmıştır. Kırâate âit bilgiler de verilmektedir.»

Keşf. 2.1195

★

790

el-Ğavsîyye

İsfehâni, Kemâlü'd-Dîn İsmâil (Edebiyat)

Râşid Ef. 617/4. yk. 14 a - 15 b, st. 21, 177x105, (bbxbb) mm. Ta'lik «baş kısmından eksiktir.»

★

791

Ğayetül'-Matlab fi'r-Reheni İzâ-Zehab Şurun bülâli, Hasan b. Ammar el-Mısrî, (994 - 1069 H.)

Râşid Ef. Eki 1344/53. yk. 343 a - 347, st. 25, 210x148 (156x95) mm. Nesih

H. A. 2.293

792

el-Ğaysü'llezî İnseceme fi Şerhi Lâmiyyeti'l-Acem

bak :

el-Ğaysü'l Münsecem fi şerhi lâmiyyeti'l-Acem

★

793

Ğayetü'l-Merâm fi Tetümmeti Lisâni'l-Hukkâm

(Te'lif : 1015 H.)

Hâlii, Burhânü'd-Dîn İbrâhim el-Adevî, (Ölüm. 1015 H.'den sonra)

(Fıkıh)

Râşid Ef. Eki 9213/2. yk. 145 b - 185 b, st. 19, 215x160, (140x90) mm. Nes-Ta'lik. 1058 H.

«İbn Şihne'nin «Lisânü'l-Hukkâm fi ma'rifeti'l-Ahkâm» isimli eserinin eksik kısmını tamamlamıştır.»

Keşf. 2.1549

★

794

Ğaysü'l-Mevâhibi'l-Aliyye fi şerhi'l-Hikemi'l-Atâiyye

İbn Abdâd, M. b. İbrâhim en-Niffezî, (733 - 792 H.)

(Hikmet)

Râşid Ef. 1114. yk. 160, st. 25, 260x180, (185x120) mm. Nesih, 14 Zilkade 868 H.

«Atâü'llâh el-İskenderî (Ölüm 709 H.) nin «el-Hikemü'l-Atâiyye» isimli eserinin şerhidir.»

Keşf. 1.675

★

795

el-Ğaysü'l-Münsecem fi Şerhi «Lâmiyyeti'l-Acem»

Safedî, Salâhu'd-Dîn Halil b. Aybek eş-Şâfiî, (696 - 764 H.)

(Edebiyat)

Râşid Ef. 572. yk. 357, st. 25. 265x150, (190x85) mm. Nes-Ta'lık, Hamîdî-zâde Hasan b. Abdü'r-Rahim. 10 Şaban 1136 H.

«Hüseyn b. Alî et-Tuğrâî'nin «Lâmiyyetü'l-Acem» isimli meşhur kasfesinin şerhidir.»

Keşf. 2.1537

★

796

Gınyetü'l-Münve li Tetmîmî'l-Ğunye Zâhidî, Necmüddin Muhtar b. Muhammed (Ölüm 658 H.)

(Fıkıh)

Râşid Ef. Eki 21495. yk. 3 + 184 + 5, st. 28, 305x195 (240x140) mm Nes-Ta'lık.

Keşf. 2. 1357

★

797

Ğunyetü'l-Mutemellî fi Şerhi Munyetü'l-Musallî

(Te'lîf : 924 H.)

Halebî, İbrâhim b. M. el-Hanefî, (Ölüm 956 H.)

(Fıkıh)

Râşid Ef. 312. yk. 3 + 330 st. 27, 203x115, (152x72) mm. Nesih, Seyyid Halîl b. Şeyh Alî, 1162 H.

Râşid Ef. Eki 346. yk. 322, st. 25, 290x175, (217x120) mm. Nesih, Ömer b. Hasan.

Râşid Ef. Eki : 422. yk. 358, st. 27, 220x160. (165x90) mm. Nes-Ta'lık, M. b. Alî Abdü'l-Kâdir, 1122 H

Râşid Ef. Eki 452. yk. 3 + 195. st. 19, 218x140, (147x68) mm. Nesih, Mustafa b. İbrâhim b. M. el-Cânîkî, 3 Cümâde'l-Ülâ 1152 H.

Râşid Ef. Eki 11258. yk. 194, st. 21, 193x140, (135x80) mm. Nesih, Dâvud b. Ebî Bekr, 1074 H.

— 295 —

Râşid Ef. Eki 11273. yk. 177, st. 23, 205x140 (150x90) mm. Nesih, Hasan b. Mûsâ, 13 Rebîu'l-Evvel 1093 H.

«Kaşgarî'nin «Münyetü'l-Musallî» isimli eserinin şerhidir.»

Keşf. 2.1886

★

798

Ğunyetü Zevî'l-İhkâm fi Buğyetî Düre-ri'l-Ahkâm.

(Te'lîf : 1035 H.)

Şürunbulâl, Ebü'l-İhlâh Hasan b. Am-mâr el Hanefî, (994 - 1069 H.)

(Fıkıh)

Râşid Ef. 259. yk. 334, st. 31, 284x180, (205x105) mm. Nesih.

Râşid Ef. 287. yk. 3 + 410, st. 31, 220x150, (162x84) mm. Nesih, Abdü'l-Mün'im b. M. b. Şugayr, 21 Ramazan 1104 H.

«Molla Hüsrev'in «Dürerü'l-Hukkâm fi Şerhi ğureri'l-Ahkâm» isimli eserinin şerhidir.»

Keşf. 2.1199

★

799

Ğurerü'l-Hasâyisi'l-Vâdiha ve Urerü'n-Nekâyisi'l-Fâdiha

Vatvâtü'l-Ketbî, M. b. İbrâhim el-Ensârî, (632 718 H.)

(Edebiyât)

Râşid Ef. 591. yk. 140, st. 27. 285x190, (210x135) mm. Nesih, Seyyid Abdü'l-Vehhâb el-Cevherî, 9 Şevvâl 1165 H.

«Fazilet ve rezilet'lerden bahseden bir eserdir.»

Keşf. 2.1201

— 296 —

800

Hadâiku'l-Hakâyık

er-Râzî, M. b. Ebî Bekr b. Abdü'l-Kadir
(Ölüm 660 H.)

(Mev'iza)

Râşid Ef. Eki 21500/1. yk. 1 b - 84 b,
st. 15, 230x170 (155x115) mm. Ne-
sîh, Hüseyin b. Yusuf 15, Zilkaade
939 H.

Keşf 1.633

★

801

**Hadâku'l-Uyûn fi Şerhi Muhtasari'l-Ku-
dûri**

Abdülîlâh b. Huseyn b. Hasan b. Ha-
mîd. (Ölüm 600 H. ?)

(Fıkıh)

Râşid Ef. Eki 1355. yk 210, st. 23,
210x155, (160x98) mm. Nesîh İbrâ-
him Hatîb 11 Rebîu'l-Âhır 1017 H.

«Kudûri'nin «Muhtasar» isimli eserinin
şerhidir.»

Keşf. 2.1634

★

802

**el-Hadîkatü'n-Nediyye Şerhu't-Tarîkati-
'l-Muhammediyye**

Nâbülüsî, Şeyh Abdü'l-Ğanî b. İsmâil
el-Hanefî, (1050 - 1143 H.)

(Mev'iza)

Râşid Ef. 235. yk. 2 + 454 st. 41,
253x165, (194x105) mm. İnce Nesîh,
Abdül-Mü'min b. M., 13 Muharrem
1111 H.

Râşid Ef. 308. yk. 309, st. 45, 270x
172. (225x108) mm. Nesîh, Ahmed
b. Abdü'l-Latif, 4 Rebîu'l-Âhır 1139

«Birgivi'nin «Tarîkatü'l-Muhammediyye»
isimli eserinin şerhidir.»

Keşf. 2.1111

803

el-Hadîsü'l-Erbain

M. b. Ebî Bekr

(Hadîs)

Râşid Ef. Eki 26133/2. yk. 53 b - 81 b,
st. 20, 210x160 (bbxbb) mm. Nesîh,
Molla Mehmed Efendi, 1249 H.

★

804

el-Hadîsü'l-Erbain

İbnî Kemâl, Ahmed b. Süleyman Şey-
hu'l İslâm (Ölüm 940 H.)

(Hadîs)

Râşid Ef. Eki 26128/1. yk. 1 b - 27 a,
st. 9, 205x140 (120x80) mm. Nesîh,
Seyyid M. b. Seyyid Mustafa el-Hü-
seyinî

Râşid Ef. Eki 26128/2. yk. 27 a - 51 b,
st. bb, 205x140 (bbxbb) mm. Nesîh.

★

805

**el-Hâdimü'l-Ahmâ li Cilâi'd-Devri'l-
A'lâ**

Abdullah en-Necib

(Tasavvuf)

Râşid Ef. Eki 21473/2. yk. 203 b -
299 b, st. 11, 147x100 (bbxbb) mm.
Nesîh, Hüseyin b. Mustafa, 1289 H.

★

806

Hakku'l-Yakîn ve Hidâyetü'l-Müttegîn
Nâbülüsî, Şeyh Abdü'l-Ğanî b. İsmâil,
(1050 - 1143 H.)

(Tasavvuf)

Râşid Ef. 611/33. yk. 293 b - 295 b,
st. 29, 217x160, (bbxbb) mm. Nesîh,
İbrâhim b. M. el-Gaznevî, 9 Şaban
1133 H.

Keşf. Zeyl. 1.411

★

807

Halbatü'l-Kümeýt fi'l-Edebi ve'n-
Nevâdiri'l-Mütteallikati bi'l-Hamriyyât

Nüvâcî, M. b. Hasan b. Alî el-Mısrî,
(785 - 859 H.)

(Edebiyât)

Râşid Ef. 602. yk. 291, st. 21, 210x
150, (bbxbb) mm. Nesih, Yûsuf b. Câ-
nem.

«Şarap ve şarapla ilgili şeyler anlatıl-
maktadır.»

Keşf. 1.687

★

808

el-Halebiyyü'l-Kebîr.

bak :

Ğunyetü'l-Mütemelli fî şerhi münyeti'l-
Musallî.

★

809

el-Halebiyyü's-Sağîr.

bak :

Muftasar-u Ğunyeti'l-Mütemelli fî
Şerhi Münyeti'l-Musallî»

★

810

Hâlisatü'l-Hakâyık limâ fîhi min
Esâlibi'd-Dakâyık

(Te'lif : 597 H.)

Fâryâbî, Ebü'l-Kâsım Mahmûd b. Ah-
med, (Ölüm 607 H.)

(Mev'iza)

Râşid Ef. Eki 671. yk. 292, st. 26, 242x
142, (192x93) mm. Nes-Ta'lık, Ah-
med b. Mustafa, 30 Zil-kaade 1062 H.

Râşid Ef. Eki 672. yk. 306, st. 25,
215x145, (164x85) mm. Nes-Ta'lık,
Hacı Mahmud b. Huseyn ed-Debbâğ,
14 Rebû'l-âhır 1147 H. Kayserî. «an-
siklopedik bir eserdir.»

Keşf. 1.699

★

811

Hallü Esrâri'l-Ahyâr alâ l'râbi'l-Izhâr
Zeynî-zde, Huseyn b. Ahmed, (Ölüm
1170 H.)

(Nahiv)

Râşid Ef. 714. yk. 172 st. 21, 210x
145, (145x75) mm. Nesih.

Râşid Ef. Eki 26142. yk. 99, st. 25,
220x155, (160x100) mm. Nesih. Sey-
yid, Ahmed b. Seyyid Mahmûd. Konya
1215 H.

«Birgivi'nin «Izhâru'l-Esrâr» isimli ese-
rinin şerhidir.»

Keşf. 1.117

★

812

Hallü ba'zı Elfâzi'l-Kalemiyyeti'l-
Bediyye

(Edebiyât)

Râşid Ef. Eki 685/6. yk. 20 b - 27 a,
st. bb., 210x150, (150x85) mm. Ne-
sih.

★

813

Hallü'l-Hulâsa li Ehli'r-Riyâse

(Te'lif : 1076 H.)

Çezerî, Ramazan b. Ebî Hüreyre el Kâ-
dirî, (Ölüm 1076 H.'den sonra)
(Hisâb)

Râşid Ef. 1214/1. yk. 1 b - 174 b, st.
19, 204x145, (143x69) mm. Nesih.

Râşid Ef. Eki 11230/1. yk. 1 b - 96 a,
st. 25, 212x155. (165x80) mm. Nes-
Ta'lık.

«Behâü'd-Dîn M. b. Huseyn el-Âmulî
(Ölüm 1030 H.) nin «Hulâsatü'l-Hisâb»
isimli eserinin şerhidir.»

Keşf. Zeyl. 1.416

★

814

Hallü Maâkidi'l-Kavâid

(Te'lif : 967 H.)

Sivâsî, Ebü's-Senâ, Ahmed b. M. (Ölm.
1006 H.)

(Nahiv)

Râşid Ef. Eki 787. yk. 99, st. 15, 207x
145, (147x72) mm. Nesih.

Râşid Ef. Eki 11263/3. yk. 107 b - 152 a, st. bb., 203x140. (bbxbb) mm. Nesih, Müellif hattı, 967 H. Zile.

Râşid Ef. Eki 26151. yk 72, st. 21, 207x150, (145x66) mm. Nesih, Hasan b. Himmet, 1075 H.

«İbn Hişâm'ın «Kavâidü'l-l'râb» isimli eserinin şerhidir.»

Keşf. 1.124

★

815

Hallü Müşkilâti'l-İşârât ve't-Tenbîhât
(Te'lif : 644 H.)

Tûsî, Nasîrü'd-Din M. b. M. eş-Sîf, (597 - 672 H.)

(Felsefe, Mantık)

Râşid Ef. 838. yk. 295. st. 21, 288x180, (180x98) mm. Ta'lik, Seyyid M., 3 Muharrem 888 H. «889 H.'de mukâbele ve tashih görmüştür.»

Râşid Ef. 864. yk. 233 st. 27, 241x160, (bbxbb) mm. Ta'lik. 23 Ramazan 734 H.

«İstinsah tarihi birinci kısmın sonundadır.»

«İbn Sinâ'nın» «el-İşârât ve't-tenbîhât» isimli eserinin şerhi olup, Fahrüddin-i Râzî'nin yazdığı şerhe cevap niteliğinde olmuştur.»

Keşf. 1.95

★

816

Hallü'r-Râmize fi İlme'yi'l-Arûz ve'l-Gâfiye.

Muhibbü'd-Din M. b. Halil b. M. el-Basrî, (Ölüm 626 H.)

(Edebiyât)

Râşid Ef. 606/1. yk.1 b-21 a. st. 21, 200x145, (155x80) mm. Nesih, Seyyid İsâ, 18 Ramazan 1129 H. Kâhire.

«Hazrecî» nin «er-Râmize fi İlme'yi'l-Arûz ve'l-Gâfiye» isimli 96 beyitlik kasidesinin şerhidir.

Keşf. 1. 830, 2. 1135

817

el-Hamîs fi Ahvâli'n-Nefsi'n-Nefis
(Telif : 940 H.)

Diyyârbelkri, Kâzî Huseyn b. M. el Mâlikî
(Ölümü. 966 H.)

(Târih)

Râşid Ef. 925. yk 516, st. 29, 320x200 (243x125) mm. Nesih, Pervîz b. Abdullâh 1 Cümâde'l-Ülâ 987 H. İstanbul.

★

818

el-Harîdetü'l-Behiyye

Ahmed Dardir

(Kelam)

Râşid Ef. Eki 21490/3. yk. 21 a 23 b st. 13, 175x125 (145x94) mm. Nesih.

★

819

el-Hasâisü'n-Nebeviyye

Bak :

el-Hasâicü'l-Kübrâ

★

820

el-Hasâisü'l-Kübrâ

(Telif : 900 H.)

Süyûtî, Celâlü'd-Din Abdu'r-Rahmân b. Ebî Bekr eş-Şâfiî, (849-911 H.)

(Hadîs)

Râşid Ef. 120. yk. 283, st. 31, 270x180 (192x115) mm. Nesih, Fahrü'd-Din b. Alî b. M. 25 Muharrem 987 H.

«Süyûtî bu eserinde Resûl-i Ekrem (S.A.V.)'in hasâis, irhâsât ve mucizelerinden binden fazla zikretmiştir. Daha sonra bu eserini ihtisâr eden Süyûtî buna «Unmûzecü'l-lebîb fi hasâisi'l-Habîb» adını vermiştir.

Biz de,«Hâtemü'l-Enbyâ Hz. Muhammed Aleyhi's-Selâm'ın Mucizeleri» isimli eserimizin hazırlanmasında bu eseri esas aldık ve içerisindeki bin kadar mû-

cizeden 200 kadar seçerek tecüme ettik
Arzu edenler bu esere de bakabilirler»
Keşf. 1. 705

★

821

Hasru'l-Mesâil ve Kasru'd-Delâil
Semerkandî, Alâü'd-Dîn M. b. Abdü'l-
Hadîd (Ölüm 552 H.)
(Fıkıh)

Râşid Ef. Eki 21510. yk. 301, st. 24,
285x190, (bbxbb) mm. Nesih, Ali b.
M. b. Hamza 775 H.

«Nesefî (Ölüm 537 H.)'in «Manzûme-
tü'n-Nesefî fi'l-Hılâf» isimli 2669 be-
yitlik manzûmesinin şerhidir.»

Keşf. 1.668; 2.1868.

★

822

Hâtimetü'l-Mevlid
İbn Haceri'l-Heysemî, Şihâbü'd-Dîn
Ahmed b. M., (909 - 973 H.)
(Mevlid)

Râşid Ef. 1323/28. yk. 152 a - 162 a,
st. 15, 155x110, (bbxbb) mm. Nesih.

★

823

el-Havâşi'l-Müfehhome fi Şerhi'l-Mu-
kaddime

İbnü'l-Cezerî. Ebû Bekr Ahmed b. M.
eş-Şâfiî, (Ölüm 827 H.)
(Tevvîd)

Râşid Ef. 1205. yk. 2 + 33 + 2, st.
19, 215x152, (145x90) mm. Nes-
Ta'lık, 967 H.

Râşid Ef. Eki 11181. yk. 94, st. 13,
180x125, (110x65) mm. Nes-Ta'lık.

«Cezerî'nin «Mukaddimetü'l-Cezeriy-
ye» isimli 107 beyitlik manzûmesinin,
oğlu tarafından yapılmış şerhidir. So-
nunda «KELLÂ» ve «BELÂ» kelimeleri-
nin mânâ ve kırâati ile ilgili Şeyh Ha-
san b. Hamza el-Mukrî ile Şeyh Ali b

Abdu'llâh el-Mukrî'nin görüşleri var-
dır.»

Keşf. 2.1799

★

824

Hayâtü'l-Hayavân
(Te'lif : 773 H.)

Demîrî, Kemâlü'd-Dîn M. b. İsa eş-
Şâfiî, (Ölüm 808 H.)
(Hayvanlar Ansiklopedisi)

Râşid Ef. Eki 894. yk. 211, st. 29,
272x180, (202x135) mm. Nesih,
müellif hattı, 805 H.

Râşid Ef. 970. yk. 496, st. 27 250x
155, (193x104) mm. Nesih

Keşf. 1.696

★

825

el-Hayru'l-Bâkî fi Cevâzi'l-Vuzûi Mi-
ne'l-Fesâkî
(Te'lif : 951 H.)

İbn Nuceym: Zeynü'd-Dîn b. İbrâhîm
el-Mısrî el-Hanefî, (926 - 971 H.)
(Fıkıh)

Râşid Ef. 322/1. yk. 1 b - 5 a, st. 29,
232x131, (173x70) mm. Nes-Ta'lık.
H. Ârifin 1.378

★

826

el-Hayrâtü'l-Hisân fi Menâkıbı Ebî Ha-
nifeti'n-Numân.

İbni Haceri'l-Heysemî Şihâbü'd-Dîn
Ahmed b. Hacer (909 - 973 H.)
(Biyografya)

Râşid Ef. Eki 26185. yk. 73, st. 19,
195x140, (135x75) mm. Harekeli Ne-
sih, 4 Safer 1149 H.

Keşf. 1.727

★

827

el-Hazzu'l-Evfer fi'l-Hacci'l-Ekber
(Te'lif : 1007 H.)

Aliyyü'l-Kârî Nûrû'd-Dîn Ali b. Sultan
M. el-Herevî, (Ölüm 1014 H.)
(Fıkıh)

Râşid Ef. Eki 1365/2. yk. 9 b - 24 b,
st. 15, 204x138, (128x78) mm Nesih,
20 Cümâde'l-ülâ 1079 H.

Keşf. 1.671.

★

828

el-Hâşiyetü'l-Avniyye ale'r-Risâleti't-
Taşköpriyye
Sinôbî, M. b Huseyn b. Mahmûd,
(Ölüm.
(Âdâb)

Râşid Ef. 1179/1. yk. 1 b - 112 a,
st. 15, 175x115, (130x67) mm. Nes-
Ta'lik.

«Taşköprü-zâde'nin «Âdâb» risâlesi
üzerine yine kendisinin yazdığı şerhin
hâşiyesidir.»

★

829

el-Hâşiyetü'l-Ferdiyye li'r-Risâleti'l-
Huseyniyye.
(Te'lif : 1134 H.)
Ferdî, Ali Ferdî b. Mustafa el-Kayserî,
(Ölüm 1134 H. den sonra)
(Mantık)

Râşid Ef. 1195/2. yk. 48 b - 85 b, st.
21, 218x148, (150x80) mm Nesih,
Ahmed b. İbrâhîm, 1155 H. İstanbul.

Râşid Ef. Eki 26163/1. yk. 1 b - 30 a,
st. 21, 213x155, (150x78) mm Ta'-
lık, Şaş-zâde Osman b. Hacı Mehmed.
1145 H.

«Huseyn b. Abdu'llâh el-Antâkî (Ölüm
1134 H.) nin «el-Huseyniyye» isimli
risâlesinin şerhidir.»

Keşf. Zeyl. 1.389

830

Hâşiyetü'l-Usûl ve Ğâşiyetü'l-Fusûl
Kazâbâdî, Ahmed b. M. b. İshâk,
(Ölüm 1163 H.)

(Mantık, Felsefe)

Râşid Ef. 809/2. yk. 20 b - 39 a, st.
23, 210x153 (140x60) mm. Nesih,
Abdu'r-Rahmân b. M., 20 Receb 1143

«Sadru'd-Dîn-i Sâni'nin «Esfâru'l-Er-
baa» isimli eserniden bazı parçaların
şerhidir.»

Keşf. Zeyl. 1.79

★

831

Hâşiyeye alâ Âdâbi'l-Azudiyye

(Te'lif : 1080 H.)

Çelebi Ömer b. Ahmed, (Ölüm 1080
H.' den sonra)
(Âdâb)

Râşid Ef. 1192/1. yk. 2 + 1 b - 52 a,
st. 23, 202x135, (132x67) mm. Ta'-
lık, M. b. Ahmed b. Habîb, 1086 H.

«Azudiyye üzerine «Mir Ebi'l-Feth'in
yazdığı hâşiyenin hâşiyesidir.»

Keşf. 1.41

★

832

Hâşiyeye alâ Âdâbi'l-Azudiyye

Mir Ebi'l-Feth, Tâcü'd-Dîn M. b.
Emin b. Ebû Sâid el-Erdebîlî, (Ölüm
875 H.)

(Âdâb)

Râşid Ef. 1181. yk. 56, st. 13, 230x
122, (130x58) mm. Ta'lık.

Râşid Ef. 1193/1. yk. 1 b - 40 a, st
15, 217x150. (140x60) mm. Nes-
Ta'lık.

«Azudü'd-Dîn el-İcî'nin «Âdâb» risâ-
lesi üzerine Mevlânâ M. Hanefî et Teb-
rîzî (Ölüm 900 H.)'nin yazdığı şerhin
hâşiyesidir.»

Keşf. 1.41

833

Hâşiye alâ Âdâbi'l-Azudiyye
Mevlânâ Abdu'r-Rahmân.
(Âdâb)

Râşid Ef. 1192/2. yk. 53 b - 77 b. st.
25, 202x135, (144x70) mm. Nesih.
«Azudiyye üzerine Mir Ebi'l-Feth'in
yazdığı hâşiyenin hâşiyesidir.»
Keşf. 1.41

★

834

Hâşiye alâ Âdâbi'l-Azudiyye
Mîr Ebi'l-Feth, M. b. Emîn el-Erdebîlî,
(Ölüm 875 H.)
(Âdâb)

Râşid Ef. Eki 9328/1. yk. 1 b - 30 a,
st. 19, 200x130, (150x60) mm. Ne-
sih.
«Azudü'd-Dîn el-İcî'nin «Âdâb» risâlesi
üzerine Mevlânâ Hanefî'nin yazdığı
şerhin hâşiyesidir.»
Keşf. 1.41

★

835

Hâşiye alâ Âdâbi'l-Azudiyye
(Te'lîf : 970 H.)
Sadrü'd-Dîn, M. b. Ebi's-Safâ b. Yû-
nûs el-Huseynî, (Ölüm 970 H.'den
sonra)
(Âdâb)

Râşid Ef. 1187/1. yk. 1 b - 48 b, st.
23, 202x145, (155x80) mm. Nesih,
Ebü'l-Hayr b. Huseyn el-Ezherî, 1091
«Azudü'd-Dîn el-İcî'nin «Âdâb» risâ-
lesi üzerine Mevlânâ Şemsü'd-Dîn M.
el-Hanefî'nin yazdığı şerhin hâşiyesi-
dir.»
Keşf. 1.41

★

836

Hâşiye alâ Âdâbi'l-Azudiyye
Cürcanî, Seyyidü'ş-Şerîf Alî b. M.,
(740 - 816 H.)

— 307 —

Râşid Ef. 1188/2. yk. 128 a - 130 b,
st. 21, 207x147, (155x87) mm.

Keşf. 1.41

★

837

Hâşiye alâ Âdâbi'l-Azudiyye
Kefevî, M. b. Hamîd, (Ölüm 1168 H.)
(Âdâb)

Râşid Ef. 1185. yk. 117, st. 17. 208x
152, (162x102) mm. Ta'lik.

«Azudiyye üzerine Mir Ebi'l-Feth el-
Erdebîlî'nin yazdığı hâşiyenin hâşiyesi-
sidir.»

★

838

Hâşiye alâ Âdâbi'l-Azudiyye
(Te'lîf : 1189 H.)

Gelenbevî, İsmâil b. Mustafa, (Ölüm
1205 H.)

(Âdâb)

Râşid Ef. 1184. yk. 325, st. 25 237x
132, 170x69) mm. Ta'lik, Abdu'llâh
el-Kırîmî, 1211 H.

«Azudiyye üzerine Mevlânâ M. Hane-
fî'nin yazdığı şerhe Mir Ebi'l-Feth'in
yazdığı hâşiyenin hâşiyesidir.»

★

839

Hâşiye alâ Âdâbi'l-Azudiyye

Ömer-zâde, Ahmed b. Ömer b. M.
(Âdâb)

Râşid Ef. 1188/1. yk. 1 b - 127 b, st.
22, 207x147, (160x90) mm. Nes-Ta'-
lık, 1125 H.

«Azudiyye üzerine Mir Ebi'l-Feth'in
yazdığı hâşiyenin hâşiyesidir.»

★

840

Hâşiye alâ Âdâbi'l-Azudiyye

Râşid Ef. Eki 26424/2. yk. 24 b -
60 a, st. 14, 222x165, (140x93) mm.
Nesih.

— 308 —

841

Hâsiye alâ Akâidi'n-Nesefiyye
Abdu'r-Rahman Ef.
(Akâid)

Râşid Ef. Eki 9217/2. yk. 283 b -
319 a, st. 20. 215x160, (160x103)
mm. Nesih.

★

842

Hâsiye alâ Akâidi'n-Nesefiyye
Akkirmânî M. b. Mustafâ. (Ölüm
1174 H.)
(Akâid)

Râşid Ef. 505. yk. 3 + 313, st. 23,
207x118, (137x58) mm. Ta'lik.
«Taftâzânî'nin şerhi üzerine Hayâlî'nin
yaptığı şerhin hâşiyesidir.»

★

843

Hâsiye alâ Akâidi'n-Nesefiyye.
Hayâlî, Ahmed b. Mûsâ (Ölüm 870
H.)
(Akâid)

Râşid Ef. Eki 11228/4. yk. 101 b -
162 b st. 19, 210x150 (140x60) mm.
Nes-Ta'lik.

Râşid Ef. Eki 11229/2. yk. 73 b -
134 b, st. 15, 215x160, (145x70)
mm. Ta'lik Ahmed b. Memiş 1156 H.
«Sonu eksik.»

Râşid Ef. Eki 26131/2. yk. 52 b -
85 b, st. 21, 235x170, (160x65) mm.
Nes-Ta'lik, Muhammed b. Ömer,
Keşf. 2.1145

★

844

Hâsiye alâ Akâidi'n-Nesefiyye
Karakemal, Kemâlü'd-Dîn İsmâil el-
Karamânî,
(Akâid)

Râşid Ef. 501. yk. 186, st. 19, 176x
121, (125x73) mm. Ta'lik, Seyfullah

— 309 —

b. Şeyh Veliyyü'd-Dîn el-Halvetî 915
H.

«Taftâzânî'nin Nesefî üzerine yazdığı
şerhe Hayâlî'nin yaptığı hâşiyenin hâ-
şiyesidir.»

★

845

Hâsiye alâ Akâidi'n-Nesefiyye
Kefevî, M. b. Hamîd (Ölüm 1175 H.)
(Akâid)

Râşid Ef. Eki 9217/1. yk. 1 a - 264 b,
st. 19, 215x160, (165x105) mm. Ne-
sih, Halil b. Ali b. Halil, 1179 H.

«Nesefî'nin Akâid'ine Taftâzânî'nin
yazdığı şerh üzerine Hayâlî'nin yazdı-
ğı hâşiyenin hâşiyesidir.»

Keşf. 2.1148

★

846

Hâsiye alâ Akâidi'n-Nesefiyye
Kul Ahmed, Ahmed b. M. (Ölüm
785 H.)
(Akâid)

Râşid Ef. Eki 9309/3. yk. 130 b -
197 a, st. 17, 212x155, (130x55)
mm. Ta'lik, Seyyid M. b. Abdu'llah,
1150 H.

«Taftâzânî'nin «Şerhu Akâidi'n-Nese-
fiyye» isimli eseri üzerine Hayâlî'nin
yazdığı şerhin hâşiyesidir.»

Keşf. 2.1146

★

847

Hâsiye alâ Akâidi'n-Nesefiyye
Muhammed es-Sivâsî.
(Akâid)

Râşid Ef. 500/3. yk. 85 b - 130 a, st.
bb., 202x150, (bbxbb) mm. Nes-Ta'-
lik.

Hayâlî'nin, Taftâzânî'nin şerhi üzerine
yazdığı hâşiyenin hâşiyesidir.»

— 310 —

848

Hâşiye alâ Akâidi'n-Nesefiyye
Siyalkûfi, Abdü'l-Hakîm b. Şemsü'd-
Dîn Muhammed, (Ölüm 1067 H.)
(Akâid)

Râşid Ef. 464. yk. 182, st. 23, 212x
140, (162x89) mm. Ta'lık.

Râşid Ef. 488. yk. 182. st. 23, 210x
139, (137x175) mm. Ta'lık 1205 H.
«Nesefî'nin Akâidü'n-Nesefiyye isimli
eseri üzerine Hayâlî'nin yaptığı hâşi-
yenin hâşiyesidir.»

Keşf. 2.1145

★

849

Hâşiye alâ Akâidi'n-Nesefiyye
Şücâü'd-Dîn
(Akâid)

Râşid Ef. 500/1. yk. 1 b - 48 b, st. 21,
202x150, (bbxbb) mm. Nes-Ta'lık.

«Akâidü'n-Nesefiyye üzerine Taftâzâ-
nî'nin yazdığı şerhe Hayâlî'nin yaptı-
ğı hâşiyenin hâşiyesidir.»

★

850

Hâşiye alâ Câmiî'l-Fusûleyn
İbn Nüceym, Zeynü'd-Dîn b. İbrâhim
el-Mevrî el-Hanefî, (Ölüm 970 H.)
(Fıkıh)

Râşid Ef. 247. yk. 45, st. 19, 208x
143, (145x95) mm. Nes-Ta'lık.

«İbn Nüceym'in oğlu Şihâbü'd-Dîn
Ahmed Lutfu'llâh Ef. tarafından tertib
edilmiştir. İbn Nüceym bu eserinde
Bedrü'd-Dîn'i Simâvî'ye karşı bazı iti-
razlarda bulunmuştur.»

Keşf. 1.566

★

851

Hâşiye alâ Câmiî'r-Rumûz fi Şerhi'n-
Nükâye Muhtasari'l-Vikâye.

İbnü'l-Vâlehi el-Bursavi el-Hanefî,
(Ölüm. H.)

(Fıkıh)

Râşid Ef. 267. yk. 1 + 260, st. 27,
280x183, (170x95) mm. Ta'lık.

«Kuhüstânî'nin Nükâye» üzerine yaz-
dığı «Câmiu'r-Rumûz» isimli şerhin
hâşiyesidir.»

★

852

Hâşiye ale'l-Cürcânî fi Şerhi'ş-Şemsiy-
ye.

(Mantık)

Râşid Ef. 842/1. yk. 1 b - 25 b, st. 21,
178x130, (133x85) mm. Nes-Ta'lık,
İsmâîl b. İbrâhim, 1163 H.

«Şemsiyye üzerine Kutbü'd-Dîn Râzî'-
nin yazdığı şerhe Cürcânî'nin yaptığı
hâşiyenin hâşiyesidir.»

★

853

Hâşiye ale'l-Cürcânî fi Şerhi Tecridi'l-
Kelâm.

(Kelâm)

Râşid Ef. 521/1. yk. 1 b - 91 b, st.
17, 178x102, (123x50) mm. Ta'lık.

«Müellif, Fatih devri ülemâsından biri
olup ismi tesbit edilememiştir.»

★

854

Hâşiye alâ Düreri'l-Hukkâm fi Şerhi
Güreri'l-Ahkâm.

Azmî-zâde, Mustafa b. Pîr M. el-Ha-
nefi, (977 - 1040 H.)

(Fıkıh)

Râşid Ef. 273. yk. 3 + 180, st. 26,
280x185, (205x125) mm. Nes-Ta'lık,
Abdü'r-Rahîm b. M.

«Molla Hüsrev'in mezkur eserinin şer-
hidir.»

Keşf. 2.1199

★

855

Hâşiye alâ Düreri'l-Hukkâm fi Şerhi
Güreri'l-Ahkâm.

Karaca Ahmed Ef. el-Hamîdi el-Hanefî, (Ölüm 1025 H.)
(Fıkıh)

Râşid Ef. 288. yk. 177, st. 25, 225x145, (162x91) mm. Ta'lık, Müderris Mustafa Ef., 30 Receb 1131 H
«Molla Hüsrev'in «Dürerü'l-hukkâm...» isimli eserinin şerhidir.»
Keşf. 2.1199

★

856

Hâşiye alâ Düreri'l-Hukkâm fi Şerhi Ğureri'l-Ahkâm.

Hâdimî, Ebû Saîd M. b. Mustafa el-Hanefî, (1113 - 1176 H.)
(Fıkıh)

Râşid Ef. 292. yk. 2 + 288, st. 23, 215x163, (162x95) mm. Nesih, Hâfız Mustafa b. Ahmed, 9 Rebîu'l-Evvel 1205 H.

«Molla Hüsrev'in «Dürerü'l-Hukkâm...» isimli eserinin hâşiyesidir.»

★

857

Hâşiye ale'l-Fevâidi'l-Fenâriyye.
(Mantık)

Râşid Ef. Eki 26219/1. yk. 1 b 35 a, st. 17, 216x165, (160x95) mm. Nesih, 1165 H.

★

858

Hâşiye ale'l-Fevâidi'z-Ziyâiyye

Lârî, Abdü'l-Ğafûr b. . . . en-Nahvî.
(Ölüm 912 H.)
(Nahiv)

Râşid Ef. 746. yk. 160, st. 19, 185x130, (120x75) mm. Nesih, Süleymân b. Ahmed b. M. el-Acmâvî, 22 Muharrem 961 H.

«Molla Câmi'nin talebelerinden olan müellif, hocasının el-Fevâidü'z-Ziyâiyye» isimli eserini şerhetmiştir.»

Keşf. 2.1370 - 1376

— 313 —

859

Hâşiye ale'l-Fevâidi'z-Ziyâiyye

Ismetu'llâh, M. b. Mahmûd, (Ölüm 1160 H.)
(Nahiv)

Râşid Ef. 725. yk. 150, st. 21, 200x130, (150x65) mm. Nesih.

«Câmi'nin «Kâfiye» üzerine yazdığı şerhin hâşiyesidir.»

★

860

Hâşiye ale'l-Fevâidi'z-Ziyâiyye
(Te'lîf : 1062 H.)

Mevlâ-zâde, Muhammed el-Kürdî.
(Ölüm 1062 H.'den sonra)
(Nahiv)

Râşid Ef. 748. yk. 207, st. 21, 210x153, (148x70) mm. Nesih, 1066 H.

«İsmâ'ü'd-Dîn İbrâhîm b. M. el-İsfehânî'nin; Molla Câmi'nin «el-Fevâidü'z-Ziyâiyye» isimli eseri üzerine yazdığı hâşiyenin hâşiyesidir.»

Keşf. 2.1370

★

861

Hâşiye ale'l-Fevâidi'z-Ziyâiyye

İsferâînî, İsmâ'ü'd-Dîn İbrâhîm b. M.,
(Ölüm 943 H.)
(Nahiv)

Râşid Ef. Eki 9316. yk. 176, st. 21, 210x150, (143x75) mm. Nes-Ta'lık, Osman b. Ali el-Arabkîrî, 1172 H.

Râşid Ef. Eki 26149. yk. 157, st. 25, 200x145, (145x85) mm. Ta'lık, 1023
«İbn Hâcibin «Kâfiye» si üzerine Molla Câmi'nin yazdığı şerhin hâşiyesidir.»

Keşf. 2.1372

★

862

Hâşiye ale'l-Hulâsa fi'l-Hisâb

Ömer b. Ahmed
(Matematik)

— 314 —

Râşid Ef. Eki. 11230/2. yk. 97 a - 156 a, st. 25, 212x155 (168x80) mm. Nes-Ta'lık.

★

863

Hâşiye alâ İmtihâni'l-Ezkiyâ

Adalı, Mustafa b. Hamza, (Ölüm 1085 H.'den sonra)
(Nahiv)

Râşid Ef. 744. yk. 182, st. 21, 215x145, (150x75) mm. Nesih, Alî b. M., 1161 H.

Râşid Ef. 747. yk. 227, st. 23, 210x135, (160x65) mm. Nes-Ta'lık, İbrâhîm Ef.

«Bozâvî'nin «Lübbü'l-eibâb fi ilmi'l-İrâb» isimli eseri üzerine «Birgîvî'nin yazdığı «İmtihânü'l-Ezkiyâ» adlı serhin hâşiyesidir.»

★

864

Hâşiye alâ Külliyyâtı Metâlii'l-Envâr

İsferâni, İsmâ'ü'd-Dîn İbrâhîm b. M. b. Arabşah, (Ölüm 944 H.)
(Mantık)

Râşid Ef. 829/2. yk. 41 b - 47 b, st. 21, 195x105, (132x58) mm. Ta'lık.

«Urmevî'nin «Metâliu'l-Envâr» isimli eseri üzerine Cürçânî ve Taftâzânî'nin yazdığı şerhlerin hâşiyesidir.»

Keşf. 2.1715

★

865

Hâşiye alâ Levâmii'l-Esrâr fi Şerhi Metâlii'l-Envâr.

Mirzâcân, Habîbu'llah b. Abdu'llah eş-Şirâzî, (Ölüm 994 H.)
(Mantık)

Râşid Ef. 829/1. yk. 1 b - 40 b, st. 21, 195x105, (134x58) mm. Ta'lık.

«Urmevî (Ölüm 682 H.)'nin Metâliu'l-Envâr» isimli eseri üzerine Kutbü'd-Dîn

Râzî (Ölüm 766 H.)'nin yazdığı «Levâmii'l-Esrâr» isimli serhin hâşiyesidir.»

Keşf. 2.1716

★

866

Hâşiye alâ Levâmii'l-Esrâr fi Şerhi Metâlii'l-Envâr.

Cürçânî, Seyyidü's-Şerif Ali b. M. eş-Şâfiî, (740 - 816 H.)
(Mantık)

Râşid Ef. 856. yk. 80 st. 25. 202x142, (150x72) mm. Nes-Ta'lık.

«Metâliu'l-Envâr üzerine Kutbü'd-Dîn Râzî (Ölüm 766 H.)'nin yazdığı «Levâmii'l-Esrâr» isimli serhin hâşiyesidir.»

Keşf. 2.1716

★

867

Hâşiye alâ'l-Mes'ûdi fi şerhi'l-Âdâb Kâşî, İsmâ'ü'd-Dîn Yahya b. Ahîmed.
(Mev'iza)

Râşid Ef. Eki 21485/2. yk. 27 b. 59 a, st. 21, 218x162 (bbxbb) mm. Nesih, İsmâil Efendi, Malatya.

★

868

Hâşiye alâ Miftâhü'l-Ulûm.

(Edebiyat)

Râşid Ef. 1013/1. yk. 1 b - 56 b, st. 21, 194x110, (123x52) mm. Ta'lık.

★

869

Hâşiye alâ Muhtasari'l-Maâni

(Te'lif : 886 H.)

Hafidü Taftâzânî, Ahmed b. Yahyâ b. M. b. Mes'ûd, (Ölüm 916 H.)

(Edebiyat)

Râşid Ef. 996/1. yk. 1 b - 43 a, st. 27, 25x140, (175x) mm. Nes-Ta'lık, Abdu'r-Rahmân el-Kirîmî, 1074 H.

«Te!hisü'l-Miftâh» üzerine Taftâzânî'nin yazdığı «Muhtasaru'l-maânî isimli şerhin hâşiyesidir.»
Keşf. 1.476

★

870

Hâşiye alâ Muhtasari'l-Maânî
Mevlânâ-zâde, Osmân b. Abdu'llâh el-Hatâyî, (Ölüm 901 H.)
(Edebiyat)

Râşid Ef. 986. yk. 56, st. 23. 200x127, (140x55) mm. Nesih.

Râşid Ef. 996/2. yk. 45 b - 75 a, st. 27, 250x140, (175x75) mm. Nes-Ta'lîk, (Abdu'r-Rahmân el-Kırîmî, 1073

Râşid Ef. Eki 9332/1. yk. 1 b - 48 b, st. 21, 205x145, (150x80) mm. Nes-Ta'lîk, Bekir b. Cüm'a, 1063 H.

«Telhisü'l-Miftâh» üzerine Taftâzânî'nin yazdığı «Muhtasaru'l-maânî» isimli şerhin hâşiyesidir.»

Keşf. 1.476

★

871

Hâşiye alâ Muhtasari'l-Maânî
Yezdî, Abdu'llâh b. Huseyn, (Ölüm 1015 H.)
(Edebiyat)

Râşid Ef. 991. yk. 65, st. 19, 205x137, (152x78) mm. Nes-Ta'lîk; Hasan b. İbrâhim et-Tokâdî, 1069 H. Diyarbakır.

Râşid Ef. Eki. 9332/2. yk. 51 b - 119 a, st. bb., 203x145, (bbxbb) mm. Ta'lîk, Ebû Bekr b. Cüm'a, 1063 H.

«Te!hisü'l-Miftâh» üzerine Taftâzânî'nin yazdığı şerhin hâşiyesidir.
Keşf. 1.474

★

872

Hâşiye alâ Muhtasari'l-Müntehâ
Muhammed Âmidî,
(Fıkıh Usûlü)

Râşid Ef. 646. yk. 57, st. 29. 240x142, (162x73) mm. Nesih.

«İbn Hâcib'in «Muhtasaru'l-Müntehâ» sı üzerine yapılan şerhlerin hâşiyesidir.»

★

873

Hâşiye ale'l-Mutavvel
Cürçânî, Şeyyidü's-Şerîf Ali b. M., (740 - 816 H.)
(Edebiyat)

Râşid Ef. 992/1. yk. 1 b - 120 a, st. 20, 182x130, (121x70) mm. Nesih, 888 H.

«Te!hisü'l-Miftâh» üzerine Taftâzânî'nin yazdığı «Mutavvel» isimli şerhin hâşiyesidir.»

Keşf. 1.474

★

874

Hâşiye ale'l-Mutavvel
Hasan Çelebî b. M., (840 - 886 H.)
(Edebiyat)

Râşid Ef. 1011. yk. 280, st. 23. 246x120, (178x72) mm. Ta'lîk, Ali b. M. b. Hasan, 26 Cümâde'l-Ülâ 1020 H.

Râşid Ef. Eki 1016. yk. 232, st. 27, 205x140, (150x45) mm. Ta'lîk 1042

Râşid Ef. Eki 11283. yk. 183, st. 25, 210x155, (150x90) mm. Nes-Ta'lîk, Abdülğaffâr b. Abdünnâsır. İstanbul 27 Ramazan 1013 H.

Keşf. 1.475 - 476.

★

875

Hâşiye ale'l-Mutavvel.
Mevlânâ-zâde, Nizâmü'd-Dîn Osmân b. Abdullâh el-Hatâî (Ölüm 901 H.)
(Edebiyat)

Râşid Ef. Eki 11253. yk. 72, st. 25, 185x135 (140x85) mm. Nes-Tâ'lîk.

Keşf. 1.474 - 476.

876

Hâşiye ale'l-Mutavvel

Molla Hüsrev, M. b. Ferâmurz «Şeyhu'l-İslâm», (Ölüm 885 H.)

(Edebiyat)

Râşid Ef. 1005. yk. 161, st. 27, 199x130, (150x71) mm. Ta'lik, İsmâil Ef., 1066 H.

«Kırîmî'nin hâşiyesindeki itirazlara cevap vermiştir.»

Keşf. 1.474 - 476

★

877

Hâşiye ale'l-Mutavvel

Musannifek, Ali b. M., (803 - 875 H.)

(Edebiyat)

Râşid Ef. 987. yk. 267, st. 21, 210x150, (158x92) mm. Ta'lik, 10 Ramazan 972 H.

«Telhisü'l-Miftâh» üzerine Taftâzânî'nin yazdığı «el-Mutavvel» isimli şerhin hâşiyesidir.»

Keşf. 1.475

★

878

Hâşiye ale'l-Mutavvel

(Te'lif : 893 H.)

Semerkindî, Ebü'l-Kâsım b. Ebî Bekri'l-Leysî, (Ölüm 893 H.'den sonra)

(Edebiyat)

Râşid Ef. 1009. yk. 204, st. 25 238x145, (170x77) mm. Nes-Ta'lik müellif hattı, 893 H.

Râşid Ef. Eki 1018. yk. 200, st. 23. 200x140, (138x78) mm. Nesih.

Keşf. 1.475

★

879

Hâşiye ale'l-Mutavvel

(Te'lif : 830 H.)

Seyrâmî, Yahya b. Seyf el-Mısri, (Ölüm 833 H.)

(Edebiyat)

— 319 —

Râşid Ef. 1008. yk. 351, st. 21, 210x150, (132x103) mm. Nesih, Abdü'l-Kerîm b. Mustafa el-Hamevî, 1035 H. «Telhisü'l-Miftâh» üzerine Taftâzânî'nin yazdığı şerhin hâşiyesidir.»

Keşf. 1.474

★

880

Hâşiye ale'l-Mutavvel

Siyalkûfî, Şemsü'd-Dîn Abdü'l-Hakîm b. M., (Ölüm 1067 H.)

(Edebiyat)

Râşid Ef. 994. yk. 374, st. 23 212x138, (138x76) mm. Ta'lik, İbrâhîm Kırîmî.

«Telhisü'l-miftâh» üzerine Taftâzânî'nin yazdığı şerhin hâşiyesidir.»

Keşf. 1.475 - 476

★

881

Hâşiye alâ'l-Mutavvel.

Ali Kuşçu, Ali b. M. es-Semerkindî (Ölüm 879 H.)

(Edebiyat)

Râşid Ef. 829/4. yk. 50 b - 52 b, st. 21, 195x105, (132x58) mm. Ta'lik.

Keşf. 1.475 - 476.

★

882

Hâşiye alâ Muğni'l-Lebib

Bağdâdî, M. Ömer b. Abdü'l-Celîl, (1155 - 1194 H.)

(Nahiv)

Râşid Ef. 736. yk. 233, st. 25, 212x135, (165x80) mm. Nesih M. Şâkir el-Ömerî,, 1193 H.

★

883

Hâşiye alâ Mültekâ'l-Ebhur

Sacaklı-zâde, M.b. Ebi Bekr el-Maraşî el-Hanefî, (Ölm. 1150 H.)

(Fıkıh)

— 320 —

Râşid Ef. Eki 448/5. yk. 52b-71 a, st. 25, 216x155, (154x84) mm. Nesih.
«İbrâhimü'l-Halebî'nin «Mültekâ'l-Ebhur» isimli eserinin bazı yerlerinin şerhidir.»

★

884

Hâşiye alâ Risâle-i Ali Kûşî fi Takdimi'l-Müsnedi ileyh.

[Herat Şeyhu'l-İslâm'] ?

(Nahiv)

Râşid Ef. 829/8. yk. 70 a - 72 b, st. 21, 195x105, (132x85) mm. Ta'lık.

★

885

Hâşiye alâ Risâle-i Ali Kûşî fi Takdimi'l-Müsnedi ileyh.

(Nahiv)

Râşid Ef. 829/5. yk. 53 a - 56 b, st. 21, 195x105, (132x57) mm. Ta'lık.

★

886

Hâşiye alâ Risâle-i Ali Kûşî fi Takdimi'l-Müsnedi ileyh.

Mîr Ebi'l-Feth b. Mahdûm el-Huseynî,

(Nahiv)

Râşid Ef. 829/6. yk. 57 a - 66 b, st. 21, 195x105, (132x58) mm. Ta'lık.

★

887

Hâşiye alâ Risâle-i Ali Kûşî fi Takdimi'l-Müsnedi ileyh.

Abdü'l-Gafûr, Kemâlü'd-Dîn el-Lârî, (Ölüm 912 H.)

(Nahiv)

Râşid Ef. 829/3. yk. 47 b - 50 b, st. 21, 195x105, (132x58) mm. Ta'lık.

★

888

Hâşiye alâ Risâleti'l-Velediyye (Âdâb)

Râşid Ef. Eki 224/7. yk. 61 b - 64 a, st. 25, 220x164, (155x90) mm. Nes-Ta'lık, 1140 H.

«Saçaklı-zâde'nin «Risâletü'l-Velediyye» isimli eserinin hâşiyesidir.»

★

889

Hâşiye alâ Şerhi'l-Akâidi'l-Azudiyye Mervezî el-Câmî.

(Akâid, Kelâm)

Râşid Ef. 465/3. yk. 127 b - 177 b, st. 23, 200x140, (bb:bb) mm. Ta'lık, Yûnus b. Ali, 1 - 10 Zi'l-Hicce 1079 H.

«Akâidü'l-Azudiyye üzerine Devvânî'nin yazdığı şerhin hâşiyesidir.»

★

890

Hâşiye alâ Şerhi'l-Akâidi'l-Azudiyye Gelenbevî, İsmail b. Mustafa, (Ölüm 1205 H.)

(Akâid, Kelâm)

Râşid Ef. 460. yk. 366, st. 25 230x125, (172x66) mm. Nes-Ta'lık

«Azudü'd-Dîn Abdu'r-Rahmân el-İcî'nin «Akâid» isimli eseri üzerine Devvânî'nin yazdığı şerhin hâşiyesidir.»

★

891

Hâşiye alâ Şerhi'l-Akâidi'l-Azudiyye Halhâlî, Huseyn b. Hasan, (Ölüm 1014 H.)

(Akâid, Kelâm)

Râşid Ef. 465/2. yk. 72 b - 123 b, st. 23, 200x140, (150x72) mm. Ta'lık, Seyyid Ali b. Seyyid Muhammed, 4 Cümâdel-Âhır 1079 H.

Râşid Ef. 480/2. yk. 79 b - 161 b, st. 21, 209x148, (142x60) mm Ta'lık, 1094 H.

Râşid Ef. 483/2. yk. 60 b - 123 b, st. 23, 200x120, (148x50) mm, Ta'lık,

M. b. Mustafa Silistreli 30 Şevval
1077 - 1079 H.
Keşf 2.1114

★

892

Hâşiye alâ Şerhi'l-Akâidi'l-Azudiyye
Kefevî, M. b. Hacı Hamîd (Ölüm
1168 H.)
(Akâid)

Râşid Ef. 486. yk. 158, st. 19, 182x
122, (123x60) mm. Ta'lık kırması.

Râşid Ef. 489. yk. 151, st. 23 213x
152, (165x83) mm. Ta'lık kırması.

Râşid Ef. Eki 11210/2. yk. 79 b -
134 b, st. 15, 213x155, (140x75)
mm. Nesih.

«Azudiyye üzerine Devvânî'nin yazdı-
ğı şerhin hâşiyesidir.»

★

893

Hâşiye alâ Şerhi'l-Akâidi'l-Azudiyye
Müfti-zâde Abdü'r-Rahîm Saîd b. Yü-
suf. Menteşevî «Şeyhu'l-İslâm» (Ölüm
1252 H.)

(Akâid, Kelam)

Râşid Ef. 468. yk. 141, st. 25, 240x
150, (160x55) mm. Nesih, Müellif
hattı, 1196 H.

«Devvânî'nin Akâidü'l-Azudiyye üzeri-
ne yazdığı şerhin hâşiyesi olup. Şey-
hu'l-İslâm İbrâhim Efendiye ithaf olun-
muştur.»

★

894

Hâşiye alâ Şerhi'l-Akâidi'l-Azudiyye
(Akâid, Kelam)

Râşid Ef. 465/4. yk. 179 b - 211 b,
st. 23, 200x140 (bbxbb) mm. Ta'lık,
Seyyid Ali b. M., 1079 H.

«Devvânî'nin Akâidü'l-Azudiyye üye-
rine yazdığı şerhin hâşiyesidir.»

Keşf. 2.1144

895

Hâşiye alâ Şerhi'l-Akâidi'l-Azudiyye
(Akâid, Kelam)

Râşid Ef. 465/5. yk. 212 b - 276 b,
st. 23, 200x140, (bbxbb) mm. Ta'lık,
Seyyid Ali b. M., 1079 H.

«Devvânî'nin Akâidü'l-Azudiyye üzeri-
ne yazdığı şerhin hâşiyesidir.»

Keşf. 2.1144

★

896

Hâşiye alâ Şerhayi'l-Akâidi'n-Nesefiy-
ye.

Saçaklı-zâde, M. b. Ebî Bekr el-Maraşî,
(Ölüm 1150)
(Akâid)

Râşid Ef. 531. yk. 55. st. 23, 217x156,
(170x83) mm. Nesih, Abdu'r-Rah-
mân b. M., 17 Cümâde'l-Âhır. 1144
«Nesefî'nin akâid'i üzerine yazılmış
Hayâlî ve Kul Ahmed hâşiyelerinin hâ-
şiyesidir.»

★

897

Hâşiye alâ Şerhi'l-Akâidi'n-Nesefiyye
(Te'lif : 865 H.)

Hayâlî, Ahmed b. Mûsâ, (Ölüm. 870
H.)

(Akâid)

Râşid Ef. 476. yk. 58, st. 19, 195x
120, (130x53) mm. Nes-Ta'lık, İbra-
hîm b. Hacı Ali el-Kefevî, 1074 H.

Râşid Ef. 469/2. yk. 33 b - 113 b, st.
17, 208x150, (145x63) mm. Ta'lık,
Abdu'llâh b. Cüm'a, 1088 H. Sivas.

Râşid Ef. Eki 9309/2. yk. 63 b -
128 a, st. 13, 212x155, (135x55)
mm. Ta'lık, Seyyid M. b. Abdu'llah,
1150 H.

«Nesefî'nin Akâid'i üzerine Taftâzânî'-
nin yazdığı şerhin hâşiyesidir.»

Keşf. 2.1145

Hâşiye alâ Şerhi'l-Akâidi'n-Nesefiyye
Kestellî Mustafa b. M. el-Kastamonî,
(Ölüm 901 H.)
(Akâid)

Râşid Ef. 533. yk. 71, st. 21, 174x
123, (130x88) mm. Nesih, 906 H.

Râşid Ef. 533. yk. 110, st. 19. 210x
148, (135x73) mm. Nesih, 1222 H

Râşid Ef. Eki 1426. yk. 84, st. 23,
206x145, (154x76) mm. Nes-Ta'lık,
Mustafa b. Ahmed b. Seyyid M., 1
Receb 971 H. Kayseri.

«Akâidü'n-Nesefiyye üzerine Taftâzâ-
nî'nin yazdığı şerhin hâşiyesidir.»
Keşf. 2.1145

★

899

Hâşiye alâ Şerhi'l-Akâidi'n-Nesefiyye
Kul Ahmed, Ahmed b. M., (Ölüm
785 H.)
(Akâid)

Râşid Ef. 481. yk. 99, st. 19. 210x
120, (139x53) mm. Ta'lık. Ahmed b.
Mustafa, 1087 H.

Râşid Ef. 483/1. yk. 1 b - 59 b, st.
25, 200x120, (120x60) mm. Ta'lık,
Muhammed b. Mustafa, 30 Rebiu'l-
Evvel 1077 - 1079 H.

Râşid Ef. 487. yk. 78. st. 17, 200x
148, (130x65) mm. Nes-Ta'lık.

Râşid Ef. 492. yk. 83, st. 17, 213x
155, (135x72) mm. Nesih.

«Nesefî'nin Akâid'i üzerine Hayâlî'nin
yazdığı şerhin hâşiyesidir.»
Keşf 2.1145

★

900

Hâşiye alâ Şerhi'l-Akâidi'n-Nesefiyye
Ramazan Ef. b. Muhammed, (Ölüm
1205 H.)
(Akâid)

Râşid Ef. 470. yk. 150, st. bb., 194x
140, (bbxbb) mm. Ta'lık. Murtazâ b.
Mustafâ, 30 Safer 1120 H.

★

901

Hâşiye alâ Şerhi Dibâceti'l-Misbâh.
(Nahiv)

Râşid Ef. Eki 26100. yk. 137, st. 25,
206x142 (150x75) mm. Ta'lık, 1056

Râşid Ef. Eki 26202/1. yk. 1 b - 29 b,
st. 203x148, (142x65) mm. Ta'lık.

★

902

Hâşiye alâ Şerhi Eşkalî't-Te'sis.
(Te'lif : 879 H.)

Fasihu'd-Din Mevlânâ M., (Ölüm 879
H.'den sonra)
(Hısâb)

Râşid Ef. 1223/1. yk. 1 b - 47 b, st.
19, 214x156, (133x60) mm. Nesih,
M. el-Huseynî el-Bağrîlâdî, 22 Şaban
1077 H.

Râşid Ef. Eki 1235/2. yk. 28 b - 63 b,
st. 21, 198x143, (145x64) mm. Ta'-
lık, İbrâhim b..., 1078 H.

Râşid Ef. Eki 11238/1. yk. 1 b 37 b,
st. 23, 220x160, (163x95) mm. Ne-
sih.

«Emir Ali Şir en-Nevâi için telif edil-
miş olup, Şemsü'd-Din M. b. Eşref es-
Semerkandî'nin «Eşkalü't-Te'sis» isim-
li eseri üzerine Kadı-Zâde Mûsâ b.
M.'in yazdığı şerhin hâşiyesidir.»

Keşf. 1.105

★

903

Hâşiye alâ Şerhi Eşkalî'l-Te'sis
Tâcü's-Saidi, Ebü'l-Feth M. b Saïd
el-İrâkî,
(Hısâb)

Râşid Ef. 1223/2. yk. 1 b - 27 b, st.
19, 214x156, (136x65) mm. Nesih.

Râşid Ef. Eki 1235/1. yk. 1 b - 27 b,
st. 21, 198x143, (145x64) mm. Ta'lık.

Râşid Ef. Eki 11238/2. yk. 38 b -
65 b, st. 23, 220x160, (165x100)
mm. Nes-Ta'lık.

«Semerkandi'nin «Eşkâlü't-Te'sis»
isimli eseri üzerine Kadı-Zâde er-Rû-
mî'nin yazdığı şerhin hâşiyesidir.»

Keşf. 1.105

★

904

Hâşiye alâ Şerhi Ferâizi's-Sirâciyye
Seydi Ali-Zâde, Yâkub b. Seydi Ali,
(Ölüm 931 H.)
(Ferâiz)

Râşid Ef. Eki 1441. yk. 152. st. 11,
154x107, (94x57) mm. Nesih 965
«Secâvendî'nin «Ferâizü's-Sirâciyye»
isimli eseri üzerine Cürcânî'nin yazdı-
ğı şerhin hâşiyesidir.»

Keşf. 2.1248.

★

905

Hâşiye alâ Şerhi Ferâizi's-Sirâciyye
(Te'lif : 992 H.)
Kûrânî, M. b. Mustafa el-Vânî, (Ölüm
1000 H.)
(Ferâiz)

Râşid Ef. Eki 867. yk. 167, st. 15,
203x145, (160x72) mm. Ta'lık.

«Cürcânî'nin «Sirâciye» üzerine yazdı-
ğı şerhin hâşiyesidir.»

Keşf. 2.1248

★

906

Hâşiye alâ Şerhi Hidâyeti'l-Hikme
Halhâlî, Nasru'llah b. M., (Ölüm 946
(Mantık)

Râşid Ef. 828/3. yk. 128 b - 236 b,
st. 23, 192x112, (136x53) mm. Ta'lık.

Râşid Ef. 834/3. yk. 152 b - 246 b,
st. 21, 205x118, (151x65) mm. Nes-
lik, Hasan b. Mustafa el-Bosnavî, 22
Şaban 1089 H.

«Hidâyeti'l-Hikme» üzerine «Kâzîmîr'-
in yazdığı şerhin hâşiyesidir.»

Keşf. 2.2029

★

907

Hâşiye alâ Şerhi Hidâyeti'l-Hikme
Mirzâcân, Habîbu'llâh b. Abdullâh eş-
Şîrâzî, (Ölüm 994 H.)
(Mantık)

Râşid Ef. 829/9. yk. 73 b - 88 a, st.
21, 195x105 (132x60) mm. Ta'lık.

Keşf. 2.2029

★

908

Hâşiye alâ Şerhi Hidâyeti'l-Hikme
Lârî, Muslihu'd-Dîn, M. b. Salâhu'd-
Dîn eş-Şâfiî, (Ölüm 979 H.)
(Mantık)

Râşid Ef. 825/2. yk. 118 b - 184 a,
st. 19, 197x112, (127x52) mm. Ta'lık,
1079 H.

Râşid Ef. 828/2. yk. 69 b - 127 a, st.
21, 192x112, (118x55) mm. Ta'lık.

Râşid Ef. 834/2. yk. 89 b - 148 a, st.
21, 205x118, (151x65) mm. Nes-Ta'lık,
Hasan b. Mustafa el-Bosnavî, 30
Zilkaade 1088 H.

Râşid Ef. Eki 9235. yk. 130, st. 11,
220x160, (105x67) mm. Nesih. Selim
b. Sâlih, 15 Zilkaade 1183 H.

Râşid Ef. Eki 9324/1. yk. 1 b - 60 b,
st. bb., 210x145, (142x65) mm. Ne-
sih, Hüseyin b. Mahmûd,

Râşid Ef. Eki 26120/2. yk. 109 b -
120 b, st. 19, 212x165, (142x56)
mm. Nesih.

«Ebherî'nin «Hidâyeti'l-Hikme» isim-
li eseri üzerine Mir Ebi'l-Feth (Ölüm

950 H.)'nin yazdığı şerhin hâşiyesidir.
Keşf. 2.2029

★

909

Hâşiye alâ Şerhi Hikmeti'l-Ayn
Cürçânî, Seyyidü's-Şerîf Alî b. M.,
(740 - 816 H.)
(Mantık)

Râşid Ef. 846/1. yk. 1 b - 50 b, st.
20, 204x128, (135x70) mm. Nesih.

Râşid Ef. 851/2. yk. 43 b - 71 b, st.
21, 207x135, (150x62) mm. Nesih,
«sonu eksik.»

«Râşid Ef. Eki 878/3. yk. 86 b - 91 b,
st. 23, 205x150, (bbxbb) mm. Ta'lık,
«sonu eksik.»

«Hikmetü'l-Ayn» üzerine Kutbü'd-Dîn
Râzî'nin yazdığı şerhin hâşiyesidir.»
Keşf. 1.685.

★

910

Hâşiye alâ Şerhi Hikmeti'l-Ayn
Mirzâcân, Habîbu'llâh b. Abdu'llâh eş-
Şîrâzî, (Ölüm 994 H.)
(Felsefe - Mantık)

Râşid Ef. 623/2. yk. 86 b - 176 b, st.
17, 205x140, (125x52) mm. Ta'lık.

Râşid Ef. 835/2. yk. 63 b - 120 b, st.
15, 205x147, (132x45) mm. Ta'lık.

Râşid Ef. 851/3. yk. 71 b - 142 a, st.
21, 207x135, (147x55) mm. Nesih.

Râşid Ef. Eki 878/2. yk. 42 b - 85 b,
st. 19, 205x150, (150x70) mm. Ta'-
lık, «sonu eksik.»

Râşid Ef. Eki 9331/1. yk. 1 b - 74 a,
st. 17, 215x162, (137x65) mm. Ne-
sih.

«Kazvîni'nin «Hikmetü'l-Ayn» isimli
eseri üzerine Mîrek el-Buhârî'nin yaz-
dığı şerhin hâşiyesidir.»

Keşf. 1.685

911

Hâşiye alâ Şerhi'l-Huseyniyye
(Te'lif : 1134 H.)

Akkirmânî, M. b. Mustafa, (Ölüm
1174 H.)

(Mantık)

Râşid Ef. 1195/1. yk. 1 b - 46 b, st.
23, 218x148, (145x78) mm. Nes-Ta'-
lık, Ahmed b. İbrâhim. 1154 H. İstan-
bul.

★

912

Hâşiye alâ Şerhi'l-Huseyniyye

Dârendevî, M. b. Ömer b. Osmân,
(Ölüm 1152 H.)

(Âdâb)

Râşid Ef. 1190. yk. 64, st. 17, 217x
145, (142x56) mm. Ta'lık, «sonunda
telif tarihi kesirli olarak verilmiştir.»

Râşid Ef. 1194. yk. 46, st. 21, 210x160
(158x75) mm. Nes-Ta'lık.

Râşid Ef. Eki 11264. yk. 39 st. bb.,
220x115, (bbxbb) mm. Nes-Ta'lık.

«Huseyn el-Antâki (Ölüm 1130 H.)'nin
«Huseyniyye» isimli eserinin şerhidir.»

★

913

Hâşiye alâ Şerhi'l-Huseyniyye

Kefevî, M. b. Hâmid, (Ölüm 1168 H.)
(Mantık)

Râşid Ef. 1186. yk. 70, st. 19, 208x
152, (143x78) mm. Ta'lık.

«Huseyn e-lAntâki'nin «Huseyniyye»
isimli risâlesi üzerine M. b. Ömer Dâ-
rendevî (Ölüm 1152 H.) nin yazdığı
şerhin hâşiyesidir.»

★

914

Hâşiye alâ Şerhi İsağöcî

Kul Ahmed, Ahmed b. M. b. Hızır,
(Ölüm 785 H.)

(Mantık)

Râşid Ef. 841. yk. 37, st. 21, 203x120, (143x58) mm. Ta'lik, M. b. Ali Râşid Ef. Eki 806/1. yk. 1 b - 35 b, st. 19, 210x160, (130x70) mm. Ta'lik, Derviş b. Ali b. Nasûh.

Râşid Ef. Eki 9329/6. yk. 43 b - 69 a, st. 23, 217x150, (160x100) mm. Nesih.

«Şemsü'd-Dîn Fenâî'nin «İsâgöcî» üzerine yazdığı şerhin hâşiyesidir.»

Keşf. 1.207

★

915

Hâşiye alâ Şerhi İcâgöcî

Muhyî'd-Dîn, Hasan b. Huseyn et-Tâleşi, (Ölüm 964 H.)

(Mantık)

Râşid Ef. 824. yk. 56, st. 17, 200x110, (140x65) mm. Nes-Ta'lik, 1036

Paşid Ef. 833. yk. 70, st. 17, 212x140, (150x72) mm. Nesih.

Râşid Ef. 846/3. yk. 70 b - 111 b, st. 11, 204x128, (135x70) mm. Nesih.

Râşid Ef. 855. yk. 92, st. 15, 210x138, (bbxbb) mm. Nesih.

Râşid Ef. Eki 806/2. yk. 36 b - 94 a, st. 19, 210x160, (130x70) mm. Ta'lik, 1112 H.

«İsâgöcî» üzerine Hısâmü'd-Dîn Hasan el-Kâtî (Ölüm 760 H.)'nin yazdığı şerhin hâşiyesidir.»

Keşf. 1.207

★

916

Hâşiye alâ Şerhi İsbâtî'l-Vâcib.

Hüseyn Âbâdî, Haydar b. Ahmed el-Kürdî, (1036 - 1129 H.)

(Akâid, Kelâm)

Râşid Ef. 461/2. yk. 29 b - 126 b, st. 25, 230x125 (172x66) mm. Nesih,

Hacı Mahmûd b. Mustafa, 18 Receb 1186 H.)

— 331 —

«Devvânî'nin «İsbâtü'l-Vâcib» isimli eseri üzerine M. Hanefi el-Karabâgî'nin yazdığı şerhe Mirzâcân eş-Şirâzî'nin yazdığı hâşiyenin hâşiyesidir.»

★

917

Hâşiye alâ Şerhi İsbâtî'l-Vâcib

Mevlânâ Hanefî, Şernsü'd-Dîn M., (Ölüm 900 H.)

(Kelâm)

Râşid Ef. 469/2. yk. 29 b - 65 a, st. 19, 198x117, (125x55) mm. Nesih.

Râşid Ef. 490/3. yk. 82 b - 115 a, st. 21, 209x108, (140x53) mm. Ta'lik, 1122 H.

Râşid Ef. Eki 878/5. yk. 144 b - 175 a, st. 21, 205x150, (bbxbb) mm. Ta'lik, Uveys b. İsbâ, 1117 H.

Râşid Ef. Eki 1416/2. yk. 33 b - 75 b, st. 19, 210x154, (140x62) mm. Ta'lik, Ali b. Ahmed, 3 Şaban 1126 H.

«Devvânî'nin İsbâtü'l-Vâcib isimli risâlesi üzerine Hüseyn Erdebîlî'nin yazdığı şerhin hâşiyesidir.»

Keşf. 1.842

★

918

Hâşiye alâ Şerhi İsbâtî'l-Vâcib

(Te'lif : 983 H.)

Mirzâcân, Habîbu'llâh b. Abdullâh eş-Şirâzî, (Ölüm 994 H.)

(Kelâm)

Râşid Ef. 469/3. yk. 114 b - 198 a, st. 17, 208x150, (125x47) mm. Nes-Ta'lik, Abdu'llah b. Cüm'a, 1087 H. Sivas.

Râşid Ef. 490/2. yk. 27 b - 81 a, st. 21, 209x108, (140x53) mm. Nesih, 1122 H.

Râşid Ef. Eki 878/4. yk. 94 b - 143 b, st. 21, 205x150, (bbxbb) mm. Ta'lik.

Râşid Ef. Eki 1416/3. yk. 76 b - 144 b, st. 19, 210x154, (140x62)

— 332 —

mm. Ta'lik, Ali b. Ahmed, 1126 H
«Devvânî'nin «İsbâtü'l-Vâcib» risâlesi
üzerine Muhyî'd-Dîn M. b. Alî el-Ka-
rabâğî (Ölüm 942 H.)'nin yazdığı şer-
hin hâşiyesidir.»

Keşf. 1.842

★

919

Hâşiye alâ Şerhi'l-İzzî
Deducüngî, Kemâlü'd-Dîn İbrâhîm b.
Yahyâ el-Amâsî, (Ölüm 975 H.)
(Sarf)

Râşid Ef. 806. yk. 190, st. 21, 192x
130, (140x75) mm. Nesih.

Râşid Ef. Eki 9227. yk. 174, st. 19,
210x160, (160x84) mm. Ta'lik, M.
b. İbrâhîm, 8 Zilhicce 991 H.

«İzzü'd-Dîn Zencânî'nin «İzzî» isimli
eseri üzerine Taftâzânî'nin yazdığı şer-
hin hâşiyesidir.»

Keşf. 2.1138

★

920

Hâşiye alâ Şerhi'l-Kâfiye
(Te'lif : 999 H.)

Hindî
(Nahiv)

Râşid Ef. Eki 772. yk. 102, st. 23,
213x132, (146x72) mm. Ta'lik.

★

921

Hâşiye alâ Şerhi Metâlii'l-Envâr
Devvânî, Celâlü'd-Dîn M. b. Ahmed,
(Ölüm 908 H.)
(Mantık)

Râşid Ef. 847/2. yk. 125 b - 196 a,
st. 25, 188x115, (bbxbb) mm. Nesih.

«Metâliu'l-Envâr üzerine Râzî'nin yaz-
dığı şerhe Cürçânî'nin yaptığı hâşiyе-
nin hâşiyesidir.»

Keşf. 1715 - 16

— 333 —

922

Hâşiye alâ Şerhi Metâlii'l-Envâr
Mir Sadrü'd-Dîn, Mir Murtaza b. M.
eş-Şirâzî, (Ölüm 940 H.)
(Mantık)

Râşid Ef. 847/1. yk. 1 b - 124 b, st.
16, 188x115, (120x63) mm. Nesih,
Nizam b. İmâdü'd-Dîn, 978 H.

«Metâliu'l-Envâr üzerine Kutbü'd-Dîni
Râzî'nin yazdığı «Levâmiu'l-Esrâr»
isimli şerhin hâşiyesidir.»

Keşf. 2. 1715 - 16

★

923

Hâşiye alâ Şerhi Metâlii'l-Envâr
(Mantık)

Râşid Ef. 854. yk. 168, st. 21. 185x
95, (120x56) mm. Nesih.

«Metâliu'l-Envâr üzerine Kutbü'd-Dîni
Râzî'nin yazdığı şerhin hâşiyesidir.»

★

924

Hâşiye alâ Şerhi'l-Mevâkîf
Cürçânî, Seyyidü's-Şerîf Alî b. Mu-
hammed, (740 - 816 H.)
(Kelâm)

Râşid Ef. 528. yk. 144 st. 17, 185x
130, (115x80) mm. Nesih.

«Mevâkîf üzerine Semerkandî'nin yaz-
dığı şerhin hâşiyesidir.»

Keşf. 2.1981

★

925

Hâşiye alâ Şerhi'l-Mevâkîf
Hasan Çelebî b. M. b. Alî (840 - 886
H.)
(Kelâm)

Râşid Ef. 474. yk. 394, st. 21, 175x
125, (125x73) mm. Ta'lik.

«Mevâkîf üzerine Cürçânî'nin yazdığı
şerhin hâşiyesidir.»

Keşf. 2.1891

— 334 —

926

Hâşîye alâ Şerhi Miftâh'î-Ulûm
Musannifek, Ali b. M. b. Mahmûd el
Bistâmî, (803 - 875 H.)
(Edebiyat)

Râşid Ef. 1007. yk. 180, st. 25, 182x
130, (132x74) mm. Ta'lik.

«Sekkâki'nin «Miftâhu'l-Ulûm» isimli
eserinin üçüncü kısmı üzerine Seyyi-
dü'ş-Şerif Cürcânî'nin yazdığı «el-Mıs-
bâh» isimli şerhin hâşiyesidir.»

Keşf. 2. 1762 - 1768

★

927

Hâşîye alâ Şerhi'l-Mısbâh
Kadıckı, Abdü'l-Lâtif b. Celâlü'd-Dîn
M. el-Kazvîni, (Ölüm H.)
(Nahiv)

(Râşid Ef. Eki 762. yk. 159, st. 21,
210x148, (145x78) mm. Nesih Ha-
san b. Alî b. Habîb et Tokâdî, 16 Zil-
kaade 1103 H.

«Mutarrizî'nin «el-Mısbâh» isimli eserî
üzerine Tâcü'd-Dîn M. b. M. el-İsfe-
râinî (Ölüm 684 H.)'nin yazdığı: «ez-
Zû» isimli şerhin hâşiyesidir.»

Keşf. 2.1709

★

928

Hâşîye alâ Şerhi Muğni'l-Lebîb
Meylânî, Bedrüddin M. b. Abdürrahîm
b. M. el-Ömerî, (Ölüm.
(Nahiv)

Râşid Ef. Eki 11263/1. yk. 1 b - 57 b,
st. bb., 203x140, (bbxbb) mm. Nesih
İbni Hişâm'ın «Muğni'l-Lebîb» isimli
eseri üzerine Çârperdî'nin yazdığı şer-
hin hâşiyesidir.»

★

929

Hâşîye alâ Şerhi Muhtasari'l-Müntehâ
Cürcânî, Seyyidü'ş-Şerîf Alî b. M.,
(740 - 816 H.)
(Fıkıh Usûlü)

Râşid Ef. 638/2. yk. 25 b - 88 b, st.
17, 215x148. (140x65) mm. Nesih
Seyyid Ömer b. Alî, 8 Muharrem 1176
H. Amasya.

«İbn Hâcib'in «Muhtasaru'l-Müntehâ»
isimli eseri üzerine Azudü'd-Dîn el-
İcî'nin yazdığı şerhin hâşiyesidir.»

Keşf. 2.1853 - 57

★

930

Hâşîye alâ şerhi Muhtasari'l-Müntehâ
(Te'lif : 1114 H.)

Saçaklı-Zâde, M. b. Ebî Bekr el-Ma
râşî, (Ölüm 1150 H.)
(Fıkıh Usûlü)

Râşid Ef. Eki 9228/2. yk. 229 b -
236 b, st. 22, 210x160, (161x82)
mm. Nesih.

«İbni Hâcib'in «Muhtasaru'l-Müntehâ»
isimli eseri üzerine Cürcânî'nin yaz-
dı şerhin hâşiyesidir.»

★

931

Hâşîye alâ şerhi Muhtasari'l-Müntehâ
(Te'lif : 770 H.)

Taftâzânî, Sa'dü'd-Dîn Mes'ûd, b.
Ömer, (722 - 792 H.)
(Fıkıh Usûlü)

Râşid Ef. 693. yk. 164, st. 29, 220x
165, (130x80) mm. Nes-Ta'lik, M. b.
Ahmed b. M. et-Türkistânî, 30 Cümâ-
de'l-Âhır 872 H. Buhârâ.

«İbn Hâcib'in «Muhtasaru'l-Müntehâ»
isimli eseri üzerine Azudü'd-Dîn el-
İcî'nin yazdığı şerhin hâşiyesidir »

Keşf. 2.1853 - 57.

★

932

Hâşîye alâ Şerhi'l-Mülâhhas
Bercündî, Abdü'l-Ulâ b. M. (Ölüm
930 H.)
(Hey'et)

Râşid Ef. 1215. yk. 100, st. 23, 199x132, (148x72) mm. Ta'lık, 23 Muharrem 1073 H.

Râşid Ef. 1227/2. yk. 89 b - 172 a, st. 27, 207x161, (128x55) mm. Nes-Ta'lık, Seyyid Hasan b. Seyyid Ebû Bekr, 24 Rebîu'l-Evvel 1073 H.

Râşid Ef. Eki 11300/1. yk. 1 a - 95 a, st. 21, 207x146, (146x72) mm. Ta'lık.

«Çağmîni'nin «el-Mûlahhas» isimli eseri üzerine Kadı-Zâde Mûsâ b. M. er-Rûmî'nin yazdığı şerhin hâşiyesidir.»

Keşf. 2.1820

★

933

Hâşiye alâ Şerhi'l-Mûlahhas
Sinanpaşa, Yusuf b. Hızır Beğ, 844 - 891 H.

(Hey'et)

Râşid Ef. Eki 1234. yk. 135, st. 21 207x135, (138x61) mm. Ta'lık, «Başısı eksik»; Fâtih'in istediği üzere telif edilmiş olup, Çağmîni'nin «el-Mûlahhas» adlı eseri üzerine Kadı-Zâde'nin yazdığı şerhin hâşiyesidir.»

Keşf. 2.1819

★

934

Hâşiye alâ şerhi Müntehe's-Sûl.
(Fıkıh Usûlü)

Râşid Ef. Eki 11241/2. yk. 26 b - 103 b, st. bb., 215x160 (bbxbb) mm Nes-Ta'lık.

★

935

Hâşiye alâ Şerhi Nuhbeti'l-Fiker
İbrâhimü'l-Kürdî el-Halebî
(Hadis Usûlü)

Râşid Ef. Eki 226/2. yk. 38 b - 58 b, st. 21, 208x147, (145x80) mm. Nesih, 1105 H.

— 337 —

936

Hâşiye alâ Şerh-i Nuhbeti'l-Fiker
Kutluboğa, Kasım b. Abdullah el- Ha
nefi, (802 - 879 H.)

(Hadis Usûlü)

Râşid Ef. Eki 11204/3. yk. 46 b - 57 b, st. 21, 200x140 (160x73) mm. Nes Ta'lık.

Keşf. 2.1937

★

937

Hâşiye alâ Şerhi Risâleti'l-Âdâb li Taş-
köprü-Zâde.

Saçaklı-Zâde, M. b. Ebi Bekr, el-
Mar'âşî. (Ölüm. 1105 H.)

(Âdâb)

Râşid Efendi Eki 11224/2. yk. 54 a, - 60 b, st. 29, 213x155 (175x115) mm. Nesih,

★

938

Hâşiye alâ Şerhi Risâleti İlmî'l-Münâ-
zara ve'l-Âdâb.

(Âdâb)

Râşid Ef. Eki 11239/4. yk. 153 b - 166 b, st. 19, 216x160 (140x75) mm. Nesih, 19 Zilhicce 1188 H. Ermenek.

★

939

Hâşiye alâ Şerhi Risâleti'l-İstiâre
İsferâîni, İsmü'd-Din İbrâhim b. M.
(867 - 944 H.)

(Edebiyat)

Râşid Ef. Eki 26210/3. yk. 80 b - 108 a, st. 11, 175x120 (116x68) mm. Nesih. Kurtçu-Zâde, Muhammed b. Ömer, Kayseri 1255 H.

Keşf. 1.845

★

940

Hâşiye alâ Şerhi Risâleti'l-İstiâre
Şirânişi...

(Edebiyat)

— 338 —

Râşid Ef. 1001/3. yk. 31 b - 54 a st. 23, 220x150. (151x90) mm. Ta'lık. Huseyn b. M., 1068 H.

«Semerkândî'nin İstiâre risâlesi üzerine İsmü'd-Dîn İbrâhim b. M. el-İsferâinî'nin yazdığı şerhin hâşiyesidir.»

★

941

Hâşiye alâ Şerhi Risâleti'l-İstiâre
Muhammed el-Kürdî
(Edebiyat)

Râşid Ef. Eki 26183/2. yk. 32 b - 89 b, st. 23 205x150 (140x75) mm. Nes-Ta'lık, M. b. Hacı Es'ad el-Karamânî, 1082 H. İstanbul.

★

942

Hâşiye alâ Şerhi Risâleti'l-İstiâre
Zibârî, Hasan b. M.,
(Edebiyat)

Râşid Ef. 860/4. yk. 96 b - 127 b, st. 25, 202x143, (bbxbb) mm. Nes-Ta'lık, İbrâhim b. M., 15 Şevval 1111 H.

Râşid Ef. 990/4. yk. 42 b - 76 b, st. 23, 211x136 (157x73) mm. Nesih, Ahmed el-İzmîrî, 1137 H. İstanbul.

Râşid Ef. 999/6. yk. 82 b - 123 b, st. 19, 211x150, (150x65) mm. Nesih, Seyyid Abdü'l-Vehhab b. Molla Huseyn, 1151 H.

Râşid Ef. Eki 26183/1 yk. 1 b - 31 b, st. 23, 205x150, (140x75) mm. Nes-Ta'lık, Muhammed b. Hacı Es'ad el-Karamânî, 1083 H.

«Semerkândî'nin «Risâletü'l-İstiâre» isimli eseri üzerine İsmü'd-Dîn el-İsferâinî'nin yazdığı şerhin hâşiyesidir.»

★

943

Hâşiye alâ Şerhi's-Şemsiyye
Çelebî
(Mantık)

— 339 —

Râşid Ef. 832. yk. 60, st. 23, 190x115, (127x60) mm. Ta'lık.

★

944

Hâşiye alâ Şerhi's-Şemsiyye
İsferâinî, İsmü'd-Dîn İbrâhim b. M.,
(Ölüm 867 - 944 H.)
(Mantık)

Râşid Ef. 831. yk. 204, st. 19, 186x115, (bbxbb) mm. Nesih.

«Kazvî'nin «Şemsiyye» si üzerine Kutbü'd-Dîn Râzî'nin yazdığı şerhin hâşiyesidir.»

Keşf. 2.1063 - 64

★

945

Hâşiye alâ Şerhi's-Şemsiyye
Karadâvud, Dâvud b. Kemal Koçevî,
(Ölüm 948 H.)
(Mantık)

Râşid Ef. 843. yk. 123, st. 21, 206x126, (140x62) mm. Nesih, Yûsuf b. Mustafa, 29 Rebu'l-Evvel 1158 H.

RâşidEf. Eki 9306. yk. 192 + 11, st. bb., 170x120, (bbxbb) mm. Nesih, «başı eksik.»

Râşid Ef. Eki 9331/2. yk. 94 b - 183 b, st. 25, 215x162, (160x80- mm. Nesih, İsmail b. Derviş, 1179 H. İstanbul.

«Şemsiyye üzerine Kutbü'd-Dîn Râzî'nin yazdığı şerhin hâşiyesidir.»

Keşf. 2.1063

★

946

Hâşiye alâ Şerhi Tecridi'l-Kelâm
Cürçânî, Seyyidü's-Şerif Ali b. M.,
(740 - 816 H.)
(Kelâm)

Râşid Ef. 508. yk. 402, st. 23, 182x133, (127x90) mm. Nesih, 3 Muharrem 861 H.

— 340 —

«Tûsî'nin «Tecridü'l-Kelâm» isimli eseri üzerine İsfahânî'nin yazdığı şerh'in hâşiyesidir.»

Keşf. 1.347

★

947

Hâşiye alâ Tecridi'l-Kelâm

İcî, Kutbü'd-Dîn İsâ b. M. es-Safevî eş-Şâfiî, (900 - 955 H.)

(Kelâm)

Râşid Ef. 532. yk. 31, st. 25, 210x153, (144x97) mm. Nesih, Nûrû'd-Dîn el-Ezherî, 1 Receb 1001 H.

Keşf. 1.346 - 51

★

948

Hâşiye alâ Tefsiri Sûreti'l-İhlâs

İbni Sinâ, Ebû Ali Hüseyin b. Abdullah.

(370 - 428 H.)

(Tefsîr)

Râşid Ef. Eki 11299. yk. 29, st. 15, 220x150 (140x65) mm. Nesih.

★

949

Hâşiye alâ Şerhi Tehzibi'l-Mantık ve'l-Kelâm

Gelenbevî, İsmâil b. Mustafa, (Ölümü 1205 H.)

(Mantık, Kelâm)

Râşid Ef. 837. yk. 279, st. 25, 233x128, (167x65) mm. Ta'lik.

«Taftâzânî'nin «Tehzibü'l-Mantık ve'l-Kelâm» isimli eseri üzerine Devvânî'nin yazdığı şerh'in hâşiyesidir.»

★

950

Hâşiye alâ Şerhi Tehzibi'l-Mantık

Mîr Ebi'l-Feth es-Saidî, (Ölüm 950) (Mantık)

Râşid Ef. 652. yk. 127, st. 17, 205x145, (140x53) mm. Nesih, Mustafa b. M. Sipâhî, 1087 H.

Râşid Ef. Eki 9233/1. yk. 1 b - 167 a, st. 17, 240x135, (125x53) mm. Nesih, 1015 H.)

«Taftâzânî'nin «Tehzibü'l-Mantık ve'l-Kelâm» isimli eserinin mantık kısmı üzerine Devvânî'nin yazdığı şerh'in hâşiyesidir.»

Keşf. 1.516

★

951

Hâşiye alâ Telhisi'l-Miftâh

Mirzâcan, Habîbu'llah b. Abdullah eş-Şirâzî, (Ölüm 994 H.)

(Edebiyat)

Râşid Ef. 829/10. yk. 89 b - 128 b, st. 21, 195x105, (132x57) mm. Ta'lik, Hüseyin el-Bosnavî, 1089 H. İstanbul.

Keşf. 1.473 - 79

★

952

Hâşiye alâ Şerhi Tenkîhu'l-Usûl

(Te'lîf : 893 H.)

Mevlânâ-Zâde, Osmân b. Abdu'llâh el-Hanefî el-Hatâî, (Ölüm 901 H.)

(Fıkıh Usûlü)

Râşid Ef. 642. yk. 381, st. 21, 178x128, (115x75) mm. Nesih.

«Sadrü's-Şeria (Ölüm 747 H.)'nin «Tenkîhu'l-Usûl» isimli eseri üzerine Taftâzânî'nin yazdığı «et-Telvîh fi keşfi hakâyıki't-Tenkîh» adındaki şerh'in hâşiyesidir.»

Keşf. 1. 497

★

953

Hâşiye alâ Tenkîhu'l-Usûl

(Te'lîf : 865 H.)

Molla Hüseyin, M. b. Ferâmurz «Şeyhu'l-İslâm», (Ölüm 885 H.)

(Fıkıh Usûlü)

Râşid Ef. 637. yk. 55, st. 25, 185x133, (140x95) mm. Nes-Ta'lik.

«Sadrü's-Şeria es-Sânî'nin «Tenkîhu'l-Usûl» isimli eseri üzerine yine kendisinin yazdığı «et-Tavzih fi halli ğavâ-mizi't-Tenkîh» isimli eseri üzerine Taf-tâzânî'nin yazdığı «Telvîh» isimli hâ-şiyenin hâşiyesidir.

Keşf. 1.497

★

954

Hâşiye alâ Şerhi'l-Vikâye
(Fıkıh)

Râşid Ef. Eki 415. yk. 244 st. 23,
295x185, (210x115) mm. Ta'lık, Ah-
du'llâh Ef. 1023 H.

★

955

Hâşiye alâ Tahriri'l-Kavâidi'l-Mantı-
kiyye

Cürcânî, Seyyidü's Şerif Ali b. M.
(740 - 816 H.)

(Mantık)

Râşid Ef. 846/2. yk. 51 b - 69 b, st.
20, (204x128, (135x70) mm. Nesih.

Râşid Ef. Eki 11280. yk. 102, st. 17,
244x175 (140x60) mm. Nesih, Dur-
muş Efendi, 1272 H.

Keşf. 2.1063

★

956

Hâşiye alâ Tefsiri'l-Beyzâvi
(Te'lif : 1037 H.)

Bosnavî, M. b. Mûsâ, (Ölüm 1045 H.)
(Tefsir)

Râşid Ef. 48. yk. 1 b - 105 a, st. 21,
202x116, (151x57) mm. Ta'lık, 13
Safer 1037 H. «yalnız Kehif Sûresi tef-
sir edilmiştir.»

Keşf. 1.193

★

957

Hâşiye alâ Tefsiri'l-Beyzâvi
(Te'lif : 1002 H.)

— 343 —

Halhâli, Seyyid Huseyn b. Hasan,
(Ölüm 1014 H.)

(Tefsir)

Râşid Ef. Eki 74. yk. 323, st. 17,
206x142, (147x78) mm. Ta'lık, 30
Rebîu'l-Âhır 1024 H. «Yâsîn Sûresi'
nden Kur'ân'ın sonuna kadar.»

Keşf. 1.192

★

958

Hâşiye alâ Tefsiri'l-Beyzâvi

İsferâinî, İsmü'd-Dîn İbrâhim b. M.
b. Arabşâh, (687 - 943 H.)

(Tefsir)

Râşid Ef. 23. yk. 371, st. 23, 205x135,
(159x79) mm. Nesih, Seyyid Ali b.
Abdü'l-Halîm el-Hamîdî, 1087 H. İs-
tanbul «Fatiha'dan En'âm Sûresi'nin
sonuna kadardır.»

Râşid Ef. 57/2. yk. 36 b - 83 a, st. 23,
215x132, (140x60) mm. Ta'lık, Şeyh-
Zâde Seyyid M. Lofca Kadısı, 9 Re-
ceb 1118 H. «Nebe Sûresi'nden Kur'-
ân'ın sonuna kadar.»

Keşf. 1.190

★

959

Hâşiye alâ Tefsiri'l-Beyzâvi

Molla Hüsrev, Muhammed b. Ferâ-
murz b. Ali «Şeyhu'l-İslâm» (Ölüm
885 H.)

(Tefsir)

Râşid Ef. 41. yk. 234, st. 23, 217x155,
(bbxbb) mm. Nesih. «Fâtiha'dan Ba-
kara Sûresi'nin 106 ncı âyetine kadar-
dır.»

Keşf. 1.190

★

960

Hâşiye alâ Tefsiri'l-Beyzâvi fi Sûreti'l-
Enfâl fi kavlihi Teâlâ : «Zâlike bimâ
kaddemet eydikum...»

— 344 —

Saçaklı-Zâde, M. b. Ebî Bekr el-Maraşî, (Ölüm 1150 H.)
(Tefsîr)

Râşid Ef. 62/3. yk. 33 b - 40 b, st. bb., 217x157, (bbxbb) mm. Nesih.

«**Saçaklı-Zâde, Enfâl Sûresi'nin 51 nci âyeti üzerine —Beyzâvî Tefsiri ile ilgili olarak yazdığı risâlesinin yine kendisi tarafından yapılan hâşiyesidir.**»

★

961

Hâşiye alâ Tefsiri'l-Beyzâvî

Sa'dî Çelebi, Sa'dullah b. İsa, (Ölüm 945 H.)

(Tefsîr)

Râşid Ef. 20. yk. 487, st. 25. 206x183, (155x100) mm. Ta'lik.

«**Beyzâvî Tefsiri'nin baştan sona kadar hâşiyesidir.**»

Keşf. 1.191

★

962

Hâşiye alâ Tefsiri'l-Beyzâvî

(Te'lîf : 954 - 964 H.)

Sinân Çelebi, Sinânü'd-Dîn Yusuf b. Hisâmü'd-Dîn el-Amâsî, (893 - 936)
(Tefsîr)

Râşid Ef. 30. yk. 387, st. 21, 176x120, (115x72) mm. Nesih. «**En'am Sûresi'nden Yûnûs Sûresi'nin sonuna kadardır.**»

Râşid Ef. Eki 64. yk. 497, st. 27, 205x135, (155x68) mm. Ta'lik, Abdü'l-Bâkî b. Muhammed, 19 Cümâde'l-Âhır 1051 H.

«**En'am, A'râf, Enfâl, Tevbe, Yûnûs, Hûd, Yûsuf, Ra'd, İbrâhîm, Hıcr, Nahl, İsrâ, Kehf, Mülk, Müzzemmil, Müddesir, Duhâ, İnşirah, Tîn, Alâk, Kadir, Beyyine, Zilzâl ve Âdiyât Sûrelerini muhtevîdir.**»

Râşid Ef. Eki 64. yk. 103, st. 31, 262x174, (192x100) mm. Ta'lik, «**A'râf, Enfâl, Tevbe, Yûsuf, Ra'd, sûrelerini muhtevîdir.**»

Keşf. 1.191

★

963

Hâşiye alâ Tefsiri'l-Beyzâvî

Şeyh-Zâde, Muhyî'd-Dîn Muhammed b. Mustafa el-İzmîti, (Ölüm 951 H.)
(Tefsîr)

Râşid Ef. 36/1 - 2

c. 1 : 2 + 639, st. 37, 322x205, (240x122) mm. Nesih. «**Fâtihâ'dan Hûd Sûresi'nin sonuna kadardır.**»

c. 2 : yk. 4 + 654, st. 37, 322x205, (240x122) mm. Nesih.

«**Yûsuf Sûresi'nden Kur'ân'ın sonuna kadardır.**»

Keşf. 1.188

★

964

Hâşiye alâ Tefsiri'l-Beyzâvî

Şirânişî

(Tefsîr)

Râşid Ef. 57/3. yk. 86 b - 174 b, st. 27, 215x132, (155x70) mm. Ta'lik, Şeyh-Zâde Seyyid M. b. Şeyh İbrâhîm eş-Şümûnnî, 28 Zilhicce 1118 H.

«**Nebe' Sûresi'nden Mâûn Sûresi'nin sonuna kadar.**»

★

965

Hâşiye alâ Tefsiri'l-Beyzâvî

(Tefsîr)

Râşid Ef. Eki 86. yk. 163, st. 21, 212x158, (150x78) mm. Nesih, Mustafa, 1149 H.

«**Şeyh-Zâde hâşiyesinden ihtisâr edilmiş olup, Nebe Sûresi'nden Kur'ânın sonuna kadardır.**»

966

Hâşiye Alâ Tefsiri'l-Beyzâvi
(Tefsîr)

Râşid Ef. Eki 21474/1. yk. 1 b - 82 b.
st. 23, 220x195, (bbxbb) mm. Nesih.
«Nisâ Sûresi» nin başından Mâide Sû-
resi'nin sonuna kadardır.»

★

967

Hâşiye alâ Tefsiri'l-Keşşâf

Cürcânî, Seyyidü's-Şerîf Alî b. M.,
(740 816 H.)

(Tefsîr)

Râşid Ef. 61/1. yk. 1 b - 150 a, st.
21, 172x127, (bbxbb) mm. Ta'lık. «Ba-
kara Sûresi'nin 26 ncı âyetine kadar-
dır.»

Keşf. 2. 1470 - 84

★

968

Hâşiye alâ Tefsiri'l-Keşşâf

Mevlânâ-Zâde, Nizâmü'd-Dîn Osmân
b. Abdu'llâh el-Hatâî, (Ölüm 901 H.)
(Tefsîr)

Râşid Ef. 61/2. yk. 152 b - 198 a, st.
21, 172x127, (bbxbb) mm. Ta'lık.
«bu hâşiye Keşşâf'ın baş kısmına âit-
tir.»

Keşf. 2.1470 - 84

★

969

Hâşiye alâ Tefsiri Sûreti'l-Bakara
(Tefsîr)

Râşid Ef. 55. yk. 121, st. 17, 160x
105, (118x63) mm. Ta'lık.

★

970

Hâşiye alâ Tenzibi'l-Mantık ve'l-Keiâm
Devvânî, Celâlü'd-Dîn M. b. Es'ad es-
Siddikî, (Ölüm 907 H.)
(Mantık)

Râşid Ef. Eki 9233/3. yk. 178 a -
235 a, st. 17, 240x135, (125x53)

— 347 —

mm. Nes-Ta'lık, Huseyn b. Mûsâ,
1015 H.

Râşid Ef. Eki 11239/2. yk. 7 b -
111 a, st. 25, 216x160, (140x75)
mm. Nesih, Ahmed b. Nebî 1194 H.
Keşf. 1.516

★

971

Hâşiye alâ Tehzibi'l-Mantık ve'l-Ke-
lâm

Lârî, Muslihu'd-Dîn M. b. Salâh,
(Ölüm 979 H.)

(Mantık)

Râşid Ef. Eki 1438. yk. 233, st. 13,
202x140, (125x50) mm. Nesih. «sonu
eksik.»

«Taftazânî'nin «Tenzibü'l-Mantık.»
isimli eserinin hâşiyesidir.»

Keşf. 1.516

★

972

Hâşiye alâ Tehzibi'l-Mantık ve'l-Kelâm
Muhammed Âmidî
(Mantık)

Râşid Ef. 651. yk. 77, st. 25, 214x
163, (bbxbb) mm. Nesih.

«Taftazânî'nin «Tehzibü'l-Mantık ve'l-
Kelâm» isimli eserinin mantık kısmı
üzerine Celâlü'd-Dîn Devvânî tarafın-
dan yapılan şerhin hâşiyesidir.»

★

973

Hâşiye ale't-Telvih fi Keşfi Hakâyıkı't-
Tenkih.

(Te'lif : 922 H.)

Berdeî, M. b. M. et-Tebrizî, (Ölüm)
927 H.)

(Fıkıh Usûlü)

Râşid Ef. 649/1. yk. 1 b - 43 b, st.
23, 202x142, (155x74) mm. Ta'lık,
Osmân Ef., 12 Cümâde'l-Ülâ 1117 H.
Edirne «Müellif nüshasından istinsâh
edilmiştir.»

Keşf. 1.497

974

Hâşiye ale't-Telviḥ fi Keşfi Hakâyıkı't-Tenkîh

Hafîd-ü Taftâzânî Ahmed b. Yahyâ b. M. b. Sa'dü'd-Dîn el-Herevî, (Ölüm 916 H.)

(Fıkıh Usûlü)

Râşid Ef. 649/2. yk. 45 b - 135 a, st. 29, 202x142, (152x73) mm. Ta'lık.

Keşf. 1.496 - 99

★

975

Hâşiye ale't-Telviḥ fi Keşfi Hakâyıkı't-Tenkîh

Muinü'd-Dîn

(Fıkıh Usûlü)

Râşid Ef. 648. yk. 172, st. 29, 239x138, (182x75) mm. Ta'lık.

«Sadrü's-Şeria'nın Tenkihu'l-Üsûl isimli eseri üzerine Taftâzânî'nin yazdığı «et-Telviḥ...» isimli şerhin hâşiyesi...»

★

976

Hişâye alâ Teşyidi'l-Kavâid fi Şerhi Tecridi'l-Akâid.

Cürcânî, Seyyidü's-Şerîf Ali b. M., (740 - 816 H.)

(Kelâm)

Râşid Ef. 493. yk. 317, st. 21, 223x132, (bbxbb) mm. Nes-Ta'lık.

«Tûsî'nin «Tecridü'l-Âkâid» isimli eserine İsfehânî'nin yazdığı şerhin hâşiye sidir »

Keşf 1 347

★

977

Hâşiye alâ Vikâyeti'r-Rivâye fi Mesâili'l-Hidâye

Yakub Paşa b. Hızır Beğ el-Hanefî, (Ölüm 891 H.)

(Fıkıh)

Râşid Ef. 265. yk. 193, st. 21, 177x127, (125x73) mm. Nes-Ta'lık.

Râşid Ef. Eki 404. yk. 213, st. 23, 217x143, (142x70) mm. Nesih, el-

Hâcc Abdü'l-Hayy b. Alî el-Kayserî, 1 Zilkaade 1088 H. «Bu nüshanın müstensihî; Şeyh İbrâhîm Tennurî Hz.'lerinin torunlarındandır.»

«Sadrü's-Şeria'nın «Vigâyetü'r-Rivâye» isimli eserinin şerhidir.»

Keşf. 2.2022

★

978

Hediyetü'l-Fakir ve Tahiyetü'l-Vezir (Te'lif : 1102 H.)

Nâbülsî, Şeyh Abdü'l-Ġanî b' İsmâil, (1050 - 1143 H.)

(Mev'iza)

(Râşid Ef. 611/9. yk. 98 b - 102 a, st. 29, 217x160, (bbxbb) mm. Nesih, İbrâhîm b. M. el-Gaznevî, 22 Cümâde'l-Âhır 1133 H.)

«Vezirlere ve emir sâhiplerine nasihat ve öğüt olarak hazırlanmıştır.»

Keşf. Zeyl. 2.727

★

979

Hediyetü'l-Mehdiyyin (Mühtedin)

(Ahî Çelebî (Ahî-Zâde), Yûsuf b. Cüneyd el-Hanefî, (Ölüm 902 H.)

(Akâid)

Râşid Ef. 241/12. yk. 118 b - 131 a, st. bb., 208x120, (bbxbb) mm. Ta'lık.

Keşf. 2.2043

★

980

Hediyetü'n-Nebiyi'l-Müstetâb fi İlmi'n-Nazar ve'l-Âdâb.

Karahalîl, Halîl b. Hasan et-Tîrevî, (Ölüm 1123 H.)

(Âdâb)

Râşid Ef. 1196. yk. 84, st. 23, 207x123. (153x56) mm. Nesih, İsmail b. Hacı Huseyn el-Cevherî, 1113 H «Taşköprü-Zâde'nin «Şerhu risâleti'l-Âdâb» isimli eserinin hâşiyesidir » Os. Mlf. 1.403

★

981

Hediyetü's-Sağlûk fi Şerhi Tuhfeti'l-Mülûk

Sivâsî, Muharrem b. M. (Ölüm 1000 (Fıkıh)

Râşid Ef. Eki 215³⁶. yk. 1 b - 131 a, st. 27, 210x160, (153x80) mm. 1103 H. Nes-Ta'lık, İbrâhim b. M. b. Yûsuf. Keşf Zeyl. 2.727

★

982

el-Hedyü's-Sârî li Mukaddimeti Fethi'l-Bârî

bak :

el-Mukaddime li Fethi'l-Bârî fi Şerhi Sahihi'l-Buhârî.

★

983

el-Hevâdî fi Şerhi'l-Mesâlik

(Te'lif : 970 H.)

Nûrû'd-Dîn Hamza b. Turgut el-Aydî-nî, (Ölüm 979 H.)

(Edebiyat)

Râşid Ef. 1000/1. yk. 1 b - 100 a, st. 19, 205x145, (156x80) mm. Ta'lık, 1030 H.)

Râşid Ef. Eki 1022. yk. 144, st. 19, 207x142, (145x75) mm. Nesih, Ahmed b. İbrâhim, 1128 H.

Râşid Ef. Eki 1143/1. yk. 1 b - 113 a, st. 19, 217x127, (145x74) mm. Nesih, Mustafa b. Yakub, 29 Cümâde'l-Âhır 1129 H.

«Müellif önceleri Hatib-ü Dimeşki'nin «Telhîsü'l-Miftâh» isimli eserini «el-Mesâlik» adıyla ihtisar etmiş, daha

sonra da bunu «el-Hevâdî» ismiyle şerhetmiştir.»

Keşf. 1.478; 2.2047

★

984

el-Hey'etü'l-İslâmiyye

Karamânî, İbrâhim Ef. (Ölüm 1060 H.'den sonra)

(Hey'et)

Râşid Ef. Eki 1162/6. yk. 307 b - 344 a, st. 19, 220x143, (157x72) mm. Nesih, 1153 H.

Sultân İbrâhim'in oğlu IV. Mehmed'e ithaf olunmuştur.»

★

985

el-Hey'etü's-Seniyye fi'l-Hey'eti's-Sünniyye

Süyûtfî, Celâlü'd-Dîn Abdu'r-Rahmân b. Ebî Bekr, (849 - 911 H.)

(Hey'et)

Râşid Ef. Eki 1395/2. yk. 8 b - 19 a, st. 21, 207x155, (154x97) mm. Nesih, Mansur b. Mansur, 4 Cümâde'l-Ülâ 1093 H.

Râşid Ef. Eki 21497/1. yk. 1 a - 13 a, st. 25, 230x168, (145x90) mm. Nesih, Osman b. Hasan b. Osmân, Şam.

«Arş, kürsî, yer, gök, ay, güneş, yıldızlar ve gezegenlerin yaratılışlarıyla ilgili konuları ihtiva etmekte olup, hadîs ve ahbâr'dan meydana gelmektedir.»

Keşf 2.2047

★

986

Hıfzü'l-Asgareyn an İ'tikâdi men Zeime Enne'l-Harâme lâ Yeteaddâ !i Zimmeteyn.

Şürûnbülâli, Hasan b. Ammar el-Misrî, (994 - 1069 H.)

(Fıkıh)

Râşid Ef. Eki 1344/51. yk. 329 b - 335 a, st. 25, 210x148 (156x95) mm. Nesih.

Keşf. Zeyl. 1.408

★
987

Hırzû'l-Emânî ve Vechû't-Tehânî Şâtîbî, Kâsım b. Firruh el-Mukrî, (528 - 590 H.)
Manzum (Kırâat)

Râşid Ef. 1202/3. yk. 53 b - 95 a, st. 15, stn. 2, 181x124, (136x74) mm Nesih.

Râşid Ef. Eki 1450/1. yk. 1 a - 70 b, st. 9, stn. 2, 258x185, (188x141) mm. Nesih, Lutfullâh b. Nasrullâh el-İrâkî 3 Rebiul-Evvel 785 H. Kirman.

Râşid Ef. Eki 11195/1. yk. 2 + 58 a, st. 11, stn. 2, 182x140. (130x90) mm. Nesih.

Râşid Ef. Eki 21481. yk. 59, st. 11 stn. 2. 176x140, (bbxbb) mm, Nesih.

Râşid Ef. Eki 21486/1. yk. 43, st. 15, stn. 2, 220x170, (145x92) mm. Nesih, Ahmed b. Muhammed el-Antâkî, 1173 H.

Râşid Ef. Eki 26189/7. yk. 113 b - 134 a, st. 15, stn. 2, 220x160, (bbxbb) mm. Harekeli Nesih.

«Elfiyye» dahi denilen bu eser 11/3 beyitlik bir kasîde olup, Ebû Anır ed-Dânî (Ölüm 444 H.)'nin kırâat-ı seb'a ile ilgili «Teysîr» isimli eserinin nazma çevrilmiş şeklidir.»

Keşf. 1.646

★
988

el-Hırzû's-Semîn li'l-Hisnî'l-Hasîn (Te'lif : 1008 H.)

Aliyyü'l-Kârî, Nürü'd-Dîn Ali b. Sultân M. el-Herevî, (Ölüm 1014 H.)
(Hadîs)

Râşid Ef. 147. yk. 192, st. 29, 297x187, (202x112) mm. Nesih.

Râşid Ef. Eki 173. yk. 383, st. 27, 275x160, (203x80) mm. Nes-Ta'lik, «Kayseri mahkemesi 5 nci kâtibi Seyyid Süleymân Efendi.

«Bu nüsha Matbah Emîni Kayseri'li Hacı Halîl Ef. için yazılmış olup, istinsah tarihi kesirli olduğundan çıkarılmamıştır.

Râşid Ef. Eki 174. yk. 322, st. 25, 212x153, (158x95) mm. Nesih, Mahmûd b. M. Sâdık b. M. Sâlih.

Râşid Ef. Eki 211. yk. 117, st. 19, 191x128, (140x60) mm. Nesih. «sonu eksik.»

Râşid Ef. Eki 11226. yk. 250, st. bb., 203x135, (bbxbb) mm. Ta'lik.

«Cezerî'nin «Hisnü'l-Hasîn» isimli eserinin şerhidir.»

Keşf. 1.670

★
989

Hısâmü'l-Hukkâmi'l-Muhakkıkîn li Seddi'l-Buğâtî'l-Mu'tedin an Evkâfî'l-Müslimîn

Şürunbulâî, Hasan b. Amniâr (994 - 1069 H.)

(Fıkıh)

Râşid Ef. Eki 1344/30. yk. 198 a - 203 a, st. 25, 210x148, (156x95) mm. Nesih.

Keşf. Zeyl. 1.402

★
990

el-Hisnü'l-Hasîn min Kelâmı Seyyidi'l-Mürselîn

(Te'lif : 791 H.)

Cezerî, M. b. M. eş-Şâfiî, (Ölüm 739 H.)

(Duâ, Tasavvuf)

Râşid Ef. Eki 167/1. yk. 1 b - 44 a st. 17, 210x145, (145x67) mm. Nesih, Abdu'llâh b. Ahmed ,1105 H.

Râşid Ef. Eki 184. yk. 86, st. 15, 210x150, (150x80) mm. Nesih.

Râşid Ef. Eki 189/1. yk. 1 b 36 a, st. 24, 203x132, (159x81) mm. Nesih.

Râşid Ef. Eki 207. yk. 70, st. 13. 195x135, (128x85) mm. Nesih.

Râşid Ef. Eki 1139/2. yk. 34 b 113 b st. 13, 204x156, (160x110) mm. Nesih, Hasan b. M. b. Ahmed.

Râşid Ef. 1321. yk. 103, st. 15. 205x140 145x75) mm. Nesih.

Râşid Ef. Eki 11189. yk. 57, st. 15. 204x130, (145x68) mm. Nesih.

Keşf. 1.669

★

991

Hızânetü'l-Fetâvâ

Ahmed b. M. b. Ebî Bekr el-Hanefî, (Ölüm 522 H.)

(Fıkıh)

Râşid Ef. Eki 426. yk. 3 $\frac{1}{2}$ 243 + 4, st. 29, 268x182, (212x120) mm. Nesih.

«Müellif daha önce telif ettiği «Mecmau'l-Fetâvâ» isimli eserini bu isimle ihtisâr etmiştir.»

Keşf. 2.1603

★

992

Hızânetü'l-Fıkıh

Ebü'l-Leys es-Semerkindî, Nasr b. M. (Ölüm 375 H.)

(Fıkıh)

Râşid Ef. Eki 21524. yk. 139, st. 17, 264x185 (190x120) mm. Nesih, Abdü's-Samed b. Yahya, 706 H.

Râşid Ef. Eki 26197. yk. 172, st. 14, 130x90, (103x50) mm. Ta'lik.

Râşid Ef. Eki 26438. yk. 123, st. 19, 205x150, (150x80) mm. Nesih, İbrâhim b. Yâkub, 1079 H.

Keşf. 1.703

— 355 —

993

Hızbü'l-Azîm

İbn Arâbî, Muhyî'd-Dîn M. b. Ali, (Ölüm 638 H.)

(Duâ)

Râşid Ef. 1323/18. yk. 111 b - 113 a, st. 13, 155x110, (bbxbb) mm. Nesih.

★

994

el-Hızbü'l-A'zam ve'l-Virdü'l-Efhâm

Aliyyü'l-Kârî, Nûrû'd-Dîn Ali b. Sultan M. el-Herevî, (Ölüm 1014 H.)

(Duâ)

Râşid Ef. Eki 1335/1. yk. 1 b - 54 a, st. 13, 198x145, (160x85) mm. Harekeli Nesih.

«Duâ niteliğinde olan hadîs-i şerifleri toplamak suretiyle hazırlanmıştır.»

Keşf. 1.660

★

995

Hızbu'l-Bahr

Aliyyü'l-Kârî, Nûrû'd-Dîn Ali b. Sultan M. el-Herevî, (Ölüm 1014 H.)

(Duâ, Tasavvuf)

Râşid Ef. 328/3. yk. 5 a - 8 a, st. bb., 208x140, (bbxbb) mm. Nesih, Abdü'l-Kerîm b. M., 1137 H.

Râşid Ef. Eki 201/4. yk. 153 b - 170 a st. 13, 218x157, (125x70) mm. Harekeli Nesih.

Keşf. 1.662

★

996

Hızbü'l-Bahr

Şâzîlî, Ebü'l-Hasan Ali b. Abdu'llah, (Ölüm 656 H.)

(Duâ)

Râşid Ef. 1323/20. yk. 116 a - 119 a, st. 13, 155x110, (bbxbb) mm. Nesih.

Keşf. 1.661

— 356 —

997

Hızbü'd Düsûki

Düsûki, Seyyid İbrâhîm b. Abdü'l-Ğaf-
far el-Misrî, (Ölüm 1301 H.) ?
(Duâ, Tasavvuf)

Râşid Ef. 664/2. yk. 33 b - 34 a, st.
bb., 197x140, (bbxbb) mm. Nesih.
«sonunda İbn Arabî'ye nisbet edilmiş
uzunca bir salavât-ı şerife vardır.»

★

998

el-Hızbü'l-Enver ve's-Sırru'l-Ekber
Seyyid Mahmud el-Kürdî
(Duâ)

Râşid Ef. 1323/3. yk. 42 a - 47 b, st.
13, 155x110, (bbxbb) mm. Nesih.

★

999

Hızbü'l-Felâh

Cezûlî, Ebû Abdî'llah M. b. Süleyman,
(Ölüm 870 H.)
(Duâ)

Râşid Ef. 1323/25. yk. 136 a - 136 b
st. 15, 155x110, (bbxbb) mm. Ne-
sih.

★

1000

**Hızbü'l-Fethi ve's-Savn ve Sırrı Tes-
hîri'l-Kevn.**

Şâzilî, Ebü'l-Hasan Ali b. Abdu'llâh,
(Ölüm 656 H.)
(Duâ)

Râşid Ef. 1323/5. yk. 69 a - 70 b, st.
13, 155x110, (bbxbb) mm. Nesih.
Keşf. 1.662

★

1001

Hızbü'n-Nevevî

Nevevî, Ebû Zekerıyyâ Yahya b. Şe-
ref, (631 - 676 H.)
(Duâ)

Râşid Ef. 1323/7. yk. 78 b - 81 a,
st. 13, 155x110, (bbxbb) mm. Nesih.

— 357 —

1002

Hızbü's-Süryânî

Ceylî, Abdu'l-Kâdir b. Mûsâ, (491 -
561 H.)
(Duâ)

Râşid Ef. 1323/37. yk. 229 b - 236 a,
st. 13, 155x110, (bbxbb) mm. Nesih,
Derviş Ramazan 1139 H.

★

1003

Hızbü't-Tevhid

Uivânü'l-Hamevî, [M. b. Alî b. Atıy-
ya, (Ölüm. 954 H.)] ?
(Duâ)

Râşid Ef. 1323/30. yk. 194 b - 195 b,
st. 15, 155x110, (bbxbb) mm. Nesih.
H. A. 1.241

★

1004

el-Hidâye fi Şerhi Bidâyeti'l-Mübtedî
Mergînânî, Burhânü'd-Din Ali b. Ebi
Bekr. el-Hanefî, (Ölüm 593 H.)
(Fıkıh)

Râşid Ef. 261. yk. 489, st. 25, 223x
132, (167x78) mm. Nesih, Hasan b.
Mustafa el-Bursavî.

Râşid Ef. Eki 21496. yk. 234, st. 29,
280x195, (207x132) mm. Nesih.

Râşid Ef. 21531. yk. 257, st. bb., 260x
190, (bbxbb) mm. Nesih, 953 H.

«Müellif önce «**Bidâyetü'l-Mübtedî**»
simli eseri telif etmiş. daha sonra da
«**Hidâye**» adıyla şerhetmiştir.»

Keşf. 1.227

★

1005

**Hidâyetü'l-Âmil bi Rüsûmi'r-Rub'il-Kâ-
mil.**

Mustafa b M. Tekfurdağlı, (Ölüm
1099 H.)
(Hey'et)

— 358 —

Râşid Ef. Eki 224, 2. yk. 35 b - 38 b
st. 27, 220x164, (175x100) mm.
Nesih, Derviş Muhammed.
Os. Mlf. 3.302

★

1006

Hidâyetü'l-Hikme

Ebherî, Esirü'd-Din Mufazzal b. Ömer,
(Ölüm 663 H.)
(Hey'et, Kelâm)

Râşid Ef. 618/17. yk. 113 b - 122 b,
st. 26, 214x130, (160x80) mm. Ne-
sih.

Râşid Ef. 844/1. yk. 1 b - 21 a, st. 19,
214x143, (135x53) mm. Nesih.

Râşid Ef. 862/1. yk. 1 b - 34 b, st. 13,
207x120, (143x58) mm. Ta'lik.

«Eser üç bölüm olup, 1 — Mantık,
2 — Hey et, 3 — Kelâm. Bu nüsha-
larda birinci bölüm yoktur.»

Keşf. 2.2028

★

1007

Hidâyetü'l-Mehera fi Tetümme'ti'l-Aşere.

Cezerî, Ebü'l-Hayr Muhammed b. M.
(Ölüm 733 H.)
(Kirâat)

Râşid Ef. Eki 26167/1. yk. 1 b - 12 b,
st. 13, 215x157, (bbxbb) mm. Nesih.

Keşf. 2.2042

★

1008

el-Hidâye mine'l-İtikâd li Kesreti Nef'
ihî beyne'l-İbâd.

Razyü'd-Dîn Ebü'l-Kâsım b. Huseyn
el-Bekrî
(Akâid)

Râşid Ef. 507/1. yk. 1 b - 65 a, st. 23,
215x160, (161x81) mm. Nesih M. b.

Mustafa, 11 - 20 Cümâde'l-Ülâ 1165
«Sirâcü'd-Dîn Ali b. Osmân el-Evşî'nin

— 359 —

«Kasidetü'l-Emâlî» isimli manzum ese-
rinin şerhidir.»

Keşf. 2.1350

★

1009

el-Hikmetü'l-Müteâliye fi'l-Mesâilî'r-
Rubûbiyye

bak :

el-Esfâru'l-Erbaa

★

1010

el-Hubûr ve's-Sürûr fi Vasfi'l-Humûr
bak :

Halbetü'l-Kümeyt fi'l-Hamriyyât

★

1011

el-Hukmü'l-Müsned bi Tercihi Beyyi-
neti gayri Zi'l-Yed.

Şurunbülâli, Hasan b. Ammar el-Mısri
(994 - 1069 H.)

(Fıkıh)

Râşid Ef. Eki 1344/40. yk. 257 b -
260 b, st. 25, 210x148 (156x95) mm.
Nesih.

Keşf. Zeyl. 1.413

★

1012

el-Hulâsa fi'n-Nahvi

bak :

Elfiyyetü İbni Mâlik

★

1013

Hulâsatü'l-Eser fi A'yâni'l-Karni'l-Hâdi
Aşer

Muhibbî, M. Emin b. Fazlu'llah el-Ha-
mevî, (1060 - 1111 H.)

(Biyoğrafya)

Râşid Ef. 957. yk. 406. st. 37, 297x
187, (230x120) mm. Nesih, 3 Cümâ-
de'l-Ülâ 1131 H.

Râşid Ef. 965. yk. 9 + 487. st. 37,
290x175, (240x111) mm. Nesih,

— 360 —

«Sonuna ek bir yazı ile «Müellif hattı» denilmiştir.»

Keşf. Zeyl. 1.432

★

1014

Hulâsatü'l-Fetâvâ

Buhârî, Ruknü'l-İslâm Tâhir b. Ahmed el-Hanefî, (Ölüm 543 H.)
(Fıkıh)

Râşid Ef. 391. yk. 4 + 449, st. 31, 275x175, (205x110) mm. Nesih.

Râşid Ef. Eki 410. yk 2 + 324, st. 33, 274x180, (200x125) mm. Nesih, 12 Safer 966 H.

Râşid Ef. Eki 9214. yk. 450, st. 25, 265x180, (150x105) mm. Nesih, Ahmed b. Necmüddîn, 977 H.

Râşid Ef. Eki 26105. yk. 413, st. 33, 265x190, (182x120) mm. Nesih, 970 H. 7.

Râşid Ef. Eki 26178. yk. 195, st. 21, 174x130, (140x94) mm. Ta'lik, Cür-cür-Zâde Huseyin Efendi, 1287 H.

«Müellifin daha önce telif ettiği «Hizânetü'l-Vâkiat» ve «Nisâbü'l-Fakih» gibi eserlerinin muhtasarı mahiyetindedir.»

Keşf. Zeyl. 1.718

★

1015

Hulâsatü'l-Hisâb

Âmulî, Behâü'd-Dîn M. b. Huseyn, (Ölüm 1030 H.)
(Hisâb)

Râşid Ef. 623/3. yk. 177 b - 201 a, st. 17, 205x140, (125x60) mm. Ta'lik, 1087 H.

Râşid Ef. 1225/1. yk. 2 + 1 b - 19 a, st. 19, 204x128, (148x70) mm. Nes-Ta'lik, Hâfız Mustafa b. M., 1156 H.

Top. Sar. Kat. 3.744

1016

Hulâsat-ü İlmi'l-Usûl

el-Âmulî, M. Behân'd-Dîn b. Hüseyin eş-Şîî (953 - 1003 H.)
(Fıkıh Usulü)

Râşid Ef. Eki 11202. yk. 85, st. 6, 210x140 (122x70) mm. Nesih.

★

1017

el-Hulâsa fi Ma'rifeti'l-Hadis

Tibî, Şerefü'd-Dîn Hasan b. M., (Ölüm 743 H.)

(Hadis Usûlü)

Râşid Ef. Eki 225/2. yk. 55 b - 93 b, st. 21, 219x150, (146x75) mm. Nes-Ta'lik, 1124 H.

Keşf. 1.720

★

1018

Hulâsatü'l-Vefâ bi Ahbâri Dâri'l-Mustafâ.

Semhûdî, Nûrû'd-Dîn Ali b. Ahmed, (Ölüm 911 H.)
(Medîne Târîhi)

Râşid Ef. Eki 191. yk. 300, st. 23, 218x135, (143x67) mm. Nesih, Mehmed b. Huseyn ed-Debbâğ, 15 Şaban 1147 H. Kayseri.

Keşf. 1.719, 2.2016

★

1019

Hulâsat-ü «Zerîati't-Taâm»

Antakî, Abdü'r-Rezzâk b. Mustafâ, (Ölüm H.)
(Mev'iza)

Râşid Ef. Eki 446/3. yk. 73 b - 95 a, st. 25, 217x155, (160x83) mm. Ta'lik, Habîb b. Mustafa.

Râşid Ef. Eki 21474/4. yk. 209 b - 248 b st. 23, 220x195, (bbxbb) mm. Nesih, 1170 H.

Keşf. Zeyl 1.435

1020

el-Huseyniyye

Antâkî, Huseyn b. Abdu'llâh, (Ölüm 1130 H.)

(Âdâb)

Râşid Ef. 1182/4. yk. 34 b - 42 b, st. 13, 212x138, (128x72) mm. Nesih, Voyvada Zâde Hasan b. Ahmed.

Râşid Ef. 1183/1. yk. 1 b - 4 a, st. 21, 210x124, (155x90) mm. Nesih, 1168

Râşid Ef. 1193/6. yk. 64 b - 67 b, st. 19, 217x150, (154x78) mm. Nesih.

Râşid Ef. Eki 21488/2. yk. 13 b - 21 b st. 19, 215x140, (bbxbb) Nesih, İbrâhim b. Abdullah b. İbrâhim Murad-Zâde, 1268 H.

Keşf. Zeyl 1.406

★

1021

Husûlü'r-Rıfk bi (Vusûli) Usûli r-Rızk Suyûtî, Celâlû'd-Dîn Abdu'r-Rahman b. Ebî Bekr, (849 - 911 H.)

(Duâ)

Râşid Ef. 1323/27. yk. 145 a - 151 b, st. 15, 155x110, (bbxbb) mm. Nesih.

Keşf. 1.670

★

1022

Husnû't-Te vessül ilâ Sınââtî't-
Teressül

İbn Fehd, Şihâbü'd-Dîn Mahmûd b. Süleymân el-Halebî, (644 - 725 H.)

(Edebiyat)

Râşid Ef. 574. yk. 103, st. 25, 210x138, (136x74) mm. Nesih, Abdu'r-Rahmân b. Abbâs, 12 Zilkaade 1117

Keşf. 1.666

★

1023

Huşûiyye

Hâdimî, Ebû Said Muhammed b. Mustafa (1113 - 1176 H.)

(Mev'iza)

— 363 —

Râşid Ef. Eki 26143. yk. 11, st. 15, 240x188, (130x65) mm. Ta'lik. Hırsarcıklı-Zâde İbrâhim b. M. Şükri el-Kayseri.

★

1024

Hutbe

İbn Sînâ, Ebû Ali Huseyn b. Abdu'llâh er-Reis, (370 - 428 H.)

(Kelâm)

Râşid Ef. 499/2. yk. 337 a - 338 b, st. 19, 223x142, (158x66) mm. Nesih, Ebû'l-Mecd b. Ebû'l-Maâlî, 692 H.

«İbn Sînâ'nın Allah'ın zât ve sıfatları hakkında iki yapraklık bir hutbesidir.»

★

1025

Hüsnu's-Sani' fi Şerhi Melihi'l-Bedi'

Feyyûmî. Abdü'l-Berr b. Abdü'l-Kâdir el-Misrî el-Hanefî, (Ölüm 1071 H.)

(Edebiyat)

Râşid Ef. 541. yk. 118, st. 25, 212x153, (162x78) mm. Nesih.

«Nâbü'lüsî'nin «Melihu'l-Bedi' fi medihî's-Şefî» isimli —Resûlullâh'ı medheden— kasidesinin şerhidir. Eser iki bölüm olup, 1 nci bölüm Bedî ilmine âit bilgileri ihtivâ etmektedir. Kaside-nin şerhi ise 2 nci bölümde yer almaktadır. Mevcut olan da 1 nci bölümdür.

Keşf. Zeyl. 1.405

★

— I —

1026

İhlâsu'l-Vedâd fi Sıdkî'l-Miâd

el-Makdisi. Mer'â b. Yusuf b. Ebî Bekr b. Ahmed el-Hanbelî (Ölüm 1033 (Mev'iza)

Râşid Ef. Eki 21497/4. yk. 30 b - 32 a, st. 25, 230x168 (145x90) mm. Nesih Osman b. Hasan b. Csman en-Necdî, Şam.

Keşf. Zeyl. 1.50

— 364 —

1027

İkdü'l-Cevher fi Şerhi Fıkhî'l-Ekber
Koçhisarî-Zâde Süleyman Tâlib, (Ölm.
1208 H.'den sonra)

(Akâid)

Râşid Ef. 524. yk. 84, st. 23, 212x
125. (130x70) mm. Nesih, Müellif
hattı, 1208 H.

«Sultan Selim III'e ithaf edilmiştir.»

Keşf. 2.1287

★

1028

el-İkdü'l-Ferid li Beyâni'r- Râcih
Mine'l-Hılâf fi Cevâzi't-Taklîd.

Şurunbulâlî, Hasan b. Ammâr (994 -
1069 H.)

(Fıkıh)

Râşid Ef. Eki 1344/5. yk. 34 b - 46 a,
st. 25, 210x148, (156x95) mm. Ne-
sih.

Keşf. Zeyl. 2.109

★

1029

el-İkdü'l-Manzûm fi Zikr-i Efâdili'r-
Rûm

(Te'lîf : 990 H.)

Ahi-Zâde, Alâü'd-Dîn Ali b. Bâli er-
Rûmî, (934 - 992 H.)

(Biyografya)

Râşid Ef. Eki 898. yk. 3 + 141 + 6.,
st. 19, 162x105, (130x60) mm. Ta-
lık.

Râşid Ef. 911. yk. 142, st. 19, 204x
116, (145x65) mm. Nesih, 1030 H.

«Taşköprü-Zâde'nin «Şakâyıku'n-Nu'-
mâniyye» isimli eserinin zeylidir.»

Keşf. 2.1057

★

1030

İkdü'l-Mercân fîmâ Yeteallaku bi'l-
Cânn

Halebî, Nûrû'd-Dîn Ali b. İbrahim,
(975 - 1044 H.)

(Mev'iza)

Râşid Ef. Eki 224/5. yk. 49 a - 54 b,
st. 17, 220x164, (138x85) mm. Ne-
sih, Yûsuf Ef., Hocası Halîl Efendi için
yazmıştır. Bitlis.

«Şibli'nin «Âkâmü'l-Mercân fi ahkâ-
mi'l-Cânn» isimli eseri ile Süyûtî'nin
«el-Mercân fi ahkâmî'l-Cânn» isimli
eserlerinden faydalanılarak meydana
getirilmiş olup, cinler hakkında bir ri-
sâledir.»

Keşf. Zeyl. 2.111

★

1031

el-İklîd fi Şerhi'l-Mufassal

Hucendî, Şerefü'd-Dîn Ahmed b. Mah-
mûd b. Ömer, (Ölüm 700 H.)

(Nahiv)

Râşid Ef. 732. yk. 329, st. 25, 265x
185, (195x135) mm. Nesih, M. b.
Zeynü'l-Arab b. Ahmed, 3 Zilkaade
766 H.

Keşf. 2.1775

★

1032

el-İknâu fi'r-Râhin ve'l-Mürtehin izâ
İhtelefû fi Reddi'r-Rehen

Şurunbulâlî, Hasan b. Ammar el-Mıs-
rî, (994 - 1069 H.)

(Fıkıh)

Râşid Ef. Eki 1344/56. yk. 352 a -
355 a, st. 25, 210x148 (156x95) mm.
Nesih.

Keşf. Zeyl. 1.113

★

1033

el-İsâbe fi Temyizi's-Sahâbe

İbni Hacer, Şihâbü'd-Dîn Ahmed b.
Ali b. Hacer el-Aksalânî, (773 - 852
(Biyografya)

Râşid Ef. 116/1 - 2.

c. 1 : yk. 2 + 434, st. 37, 294x202,
(230x140) mm. Nesih.

c. 2 : yk. 8 + 393, st. 37, 294x202, (228x140) mm. Nesih, 4 Şevval 1110 H.

«Müellif nüshasından istinsah edilmiştir. Ashâbın alfabetik sıraya göre hal tercümeleri yapılmaktadır.»

Keşf. 1.106

★

1034

İsâbetü'l-Ğarazî'l-Ehem fi'l-İtkî'l-Mübhem.

(Te'lif : 1066 H.)

Şurunbulâli, Ebü'l-İhlâs Hasan b. Amâr, (994 - 1069 H.)

(Fıkıh)

Râşid Ef. 62/4. yk. 41 b - 44 b, st. bb., 217x157, (bbxbb) mm. Nesih, 30 Zilhicce 1143 H.

Keşf. Zeyl. 1.89

★

1035

el-İslâh ve'l-İzâh alâ Muhtasari'l-Vikâye

(Te'lif : 928 - 930 H.)

Kemalpaşa-Zâde, Şemsü'd-Dîn Ahmed b. Süleymân «Şeyhu'l-İslâm», (Ölüm 940 H.)

(Fıkıh)

Râşid Ef. 269. yk. 238, st. 23, 256x165, (182x105) mm. Nesih, Dâvud b. Paşa Halife, 948 H. Edirne.

Râşid Ef. Eki 354. yk. 207, st. 27, 240x152, (170x80) mm. Ta'lik, Mahmud b. Abdü'l-Kâdir, 981 H.

«Sadru's-Şeria'nın «Muhtasaru'l-Vikâye» isimli eserinin şerhidir.»

Keşf. 1.109

★

1036

el-İstifâ li Beyânı Maâni's-Şifâ

Te'lif : 935 H.)

Dülcî, Şemsü'd-Dîn M. b. M. el-Osmâni eş-Şâfiî, (Ölüm 947 H.)

(Şemâil)

Râşid Ef. Eki 170. yk. 359, st. 29, 212x152, (165x118) mm. İnce Nesih, İbnü'l-A'rec Cemâlü'd-Dîn b. Şeyh Abdü'l-Kâdir, 11 Şevval 1044 H.

«Kâzî İyâz'ın «eş-Şifâ bi ta'rifi hukûkî'l- Mustafâ» isimli eserinin şerhidir.»

Keşf. 2.1053

★

1037

el-İstinâ' fi'l-İztibâ'

Aliyyü'l-Kârî, Nûrû'd-Dîn Ali b. Sultân M. el-Herevî, (Ölüm 1014 H.)

(Fıkıh)

Râşid Ef. 328/5. yk. 20 b - 21 b st. bb., 208x140, (bbxbb) mm. Nesih, Abdü'l-Kerîm b. M., 1137 H.

Râşid Ef. Eki 690/33. yk. 162 b - 164 a, st. bb., 213x145, (bbxbb) mm. Ta'lik.

Keşf. Zeyl. 1.90

★

1038

İstılâhâtü's-Süfiyye

Kâşî, Kemâlü'd-Dîn Abdü'r-Aezzak b. Ahmed, (Ölüm 735 H.)

(Tasavvuf)

Râşid Ef. 1119/1. yk. 1 b - 30 b, st. 21, 172x112, (127x68) mm. Ta'lik.

Keşf. 1.107

★

— | —

1039

el-İbtisâm bi Ahkâmi'l-Efhâm ve

Neşgu Nesimü's-Şâm

Şurunbulâli, Hasan b. Ammar el-Mısrî, (994 - 1069 H.)

(Fıkıh)

Râşid Ef. Eki 1344/33. yk. 212 b - 215 a st. 25, 210x148 (156x95) mm.

Nesih.

Keşf. Zeyl 1.8

1040

İcâzet-Nâme

Hamidü'd-Dîn Mahmûd b. Süleyman el-Kayserî.

(Mev'iza)

Râşid Ef. Eki 26161. yk. 13, st. 16 - 17, 215x153 (bbxbb) mm. Nesih Ömer b. M.

Eski hoca efendilere verilen icâzet-Nâme bugünkü diplomalar yerinde kullanılmaktadır.

★

1041

İcmâlü'l-Ferâiz

(Ferâiz)

Râşid Ef. 658/1. yk. 1 b - 4 a, st. bb., 235x145, (167x75) mm. Nesih.

★

1042

İdrâkü'l-Hakîka fi Tahrici Ehâdisi't-Tarîka

Alî b. Hasan b. Sıdka el-Mısri, (Ölüm 1058 H. den sonra)
(Hadîs)

Râşid Ef. Eki 229. yk. 70, st. 27, 220x165, (175x90) mm. Ta'lık. müellif hattı, 27 Zilkaade 1058 H. İstanbul.

«Birgivi'nin «Tarikatü'l-Muhammediyye» isimli eserinde geçen bütün hadiselerin tahririni yaparak mehzlerini göstermiştir.»

Keşf. 2.1112

★

1043

el-İfâdetü'l-Muknia fi'l-Kirâati'l-Eimmeti'l-Erbaa

Abdullah paşa el-Vezir

(Kirâat)

Râşid Ef. Eki 26189/13. yk. 215 b - 221 b, st. 23, 220x160 (bbxbb) mm. Nesih.

Keşf. Zeyl. 1.107

1044

el-İfsâh fi l'râbi'l-Fâtîha ve'l-Kâfiye

Ali Kuşçu, Ali b. Muhammed es-Semerkindî, (Ölüm 879 H.)

(Nahiv)

Râşid Ef. Eki 9226. yk. 128, st. 25, 200x150, (158x98) mm. Nes-Ta'lık, Ömer b. Velî, 1074 H.

Râşid Ef. Eki 11188. yk. 229, st. 19, 205x140, (140x90) mm. Ta'lık.

Râşid Ef. Eki 11248. yk. 270, st. 19, 205x143, (140x105) mm. Nesih, 1078 H.

«İbni Hâcib'in «Kâfiye» si ile «Fâtîha Süresi» nin şerhi (mu'ribi)'dir.»

Keşf. 2.1373

★

1045

el-İftitâh fi Şerhi'l-Mısbâh

Hasanpaşa b. Alâü'd-Dîn el-Esved, (Ölüm 1025 H.)

(Nahiv)

Râşid Ef. Eki 794. yk. 96, st. 18, 184x135, (115x75) mm. Nesih, Yusuf b. İsmâil, 1 Muharrem 969 H.

«Muttarizi'nin «el-Mısbâh» isimli eserinin şerhidir.»

Keşf. 2.1708

★

1046

İhyâ-ü Ulûmi'd-Dîn

Gazzâlî, Ebû Hâmid Muhammed b. Muhammed, (450 - 505 H.)

(Mev'iza)

Râşid Ef. 145. yk. 4 + 445, st. 33, 298x195, (225x135) mm. Nesih, Nûhu'llâh b. Hibetu'llâh b. M., 8 Cümâde'l-Âhır 781 H.»

Râşid Ef. Eki 1406. yk. 639, st. 31, 244x165, (174x112) mm. Nes-Ta'lık, M. b. Ahmed el-Ezherî, 892 H.

«Tam bir nüsha olup, 839 H.'de mukabele edilmiştir.»

Keşf. 1.23

1047

İhrâmu'l-Âfâkî

Aliyyü'l-Kârî, Nûrû'd-Dîn Ali b. Sultân
M. el-Herevî, (Ölüm 1014 H.)
(Fıkıh)

Râşid Ef. 328/6. yk. 22 a - 22 a, st.
bb., 208x140, (bbxbb) mm. Nesih,
Abdü'l-Kerîm b. M., 1137 H.

Râşid Ef. Eki 690/31. yk. 159 a -
161 a, st. bb., 213x145, (bbxbb) mm.
Ta'lik.

Brock. GAL 397

★

1048

el-İhtisâs bi Lisâni'l-Havâss

Kazvîni, Razyü'd Din Ebü'l-Hayr İsmâil
b. M., (Ölüm X. H.)
(Lûğat)

Râşid Ef. 545. yk. 190, st. 25, 210x
135, (135x70) mm. Nesih, M. Tâ-
hir el-Giridî, 1173 H.

«Cürcânî'nin Ta'rîfât'ı gibi bir eser
olup, muhtelif ilim dallarında kullanı-
lan bazı istilahları açıklamaktadır.»

Keşf. Zeyl. 1.47

★

1049

el-İhtisâs li Ta'lîli'l-Muhtâr

Mavsîlî, Mecdü'd-Dîn Abdu'llah b.
Mahmûd el-Hanefî, (Ölüm 683 H.)
(Fıkıh)

Râşid Ef. Eki 1882. yk. 160, st. 27,
265x197, (210x138) mm. Nes-Ta'lik
«Sonu eksik.»

«Müellif önceleri «el-Muhtârü li'l-Fet-
vâ» isimli muhtasar bir metin meyda-
na getirmiş daha sonra da bu muhta-
sarı «el-İhtiyâr» adıyla şerhetmiştir.»

Keşf. 2.1622

★

1050

İkâzü'n-Nâimîn ve İfhâmü'l-Kâsırîn

(Te'lif : 972 H.)

— 371 —

Birgivi, M. b. Pîr Ali, (926 - 981 H.)
(Fıkıh)

Râşid Ef. Eki 682/5. yk. 69 b - 72 a,
st. 19, 203x143, (160x85) mm. Ne-
sîh, 1095 H.

«Daha önce telif etmiş olduğu «İnkâ-
zü'l-Hâlikîn» isimli eserine, Ebü's-
Suûd Efendî'nin itiraz etmesi üzerine
ve Ebü's-Suûd Ef.'nin bu konuda yaz-
mış olduğu risâlesine reddiye olarak
hazırlanmıştır.»

Keşf. 1.214

★

1051

İkâzu Zevî'd-Dirâyê li Vasfi men

Küllife's-Siâye

Şürunbulâlî, Hasan b. Ammâr (994 -
1069 H.)

(Fıkıh)

Râşid Ef. Eki 1344/21. yk. 147 b -
154 b, st. 25, 210x148, (156x95)
mm. Nesih.

Keşf. Zeyl. 1.159

★

1052

el-İkmâl fi Raf'il-İrtiyâb ani'l-Mü'telif
ve'l-Muhtelif mine'l-Esmâ ve'l-Künâ
ve'l-Ensâb

(Te'lif : 464 - 467 H.)

İbn Me'kûlâ, Ebû Nasr Ali b. Hibetu
İlâh b. Me'kûlâ, (429 - 487 H.)

(Hadîs ricâlî, Biyoğrafya)

Râşid Ef. Eki 903/1, 3 - 4.

c. 1 : yk. 177, st. 21, 243x160, (190x
116) mm. Nesih, Ali b. İbrâhim b. Ali
es-Sencârî, 17 Rebiu'l-Evvel 632 H.

c. 3 : yk. 1 b - 205 b, st. 20, 231x132,
(186x96) mm. Nesih, M. b. İbrâhim b.
Huseyn b. M., 7 Rebiu'l-Âhır 549 H.

c. 4 : yk. 206 b - 397 b, st. 20. 231x
132, (186x96) mm. Nesih, M. b. İb-
râhim b. Huseyn b. M., 26 Cümâde'l-
Âhır 549 H.

— 372 —

«Dârekutnî (Ölüm 385 H.)'nin «el-Muhtelif ve'l-Mü'telif fî esmâ'ir-Rical» isimli eseri üzerine «Hatib-i Bağdâdî (Ölüm 463 H.)'nin «el-Mü'telif tekmi-letü'l-Muhtelif» adlı eserlerinden isti-fâde edilerek hazırlanmış olup, bun-larda bulunmayan bir kısım isimler da-va ilâve edilmiştir.»

Keşf. 2.1637

★

1053

el-l'âm bi Hukmî İsâ Aleyhi's-Selâm
(Te'lif : 888 H.)

Süyûfî, Celâlü'd-Dîn Abdu'r-Rahmân
b. Ebî Bekr eş-Şâfiî, (849 - 911 H.)
(Akâid)

Râşid Ef. 975/2. yk. 22 b - 32 a, st.
23, 205x150, (165x110) mm. Nesih,
Yahyâ b. M. el-Vefâyî, 14 Şaban
1086 H.

«Kıyâmetin Alâmetlerinden sayılan Hz.
İsâ Aleyhi's-Selâm'ın Nüzûlü ile ilgili
bir risâle olup, bir soru üzerine hazırlan-
mıştır.»

Keşf. 1.127

★

1054

el-l'âm fî Kırâati'l-A'lâm.
(Kırâat)

Râşid Ef. Eki 11201/2. yk. 45 a - 66 b,
st. 13, 175x130 (bbx) mm. Nesih.

★

1054/b

İkrâmü Üli'l-Elbâb bi Şerifi'l- Hitâb
Şürunbulâlî, Hasan b. Ammâr (934 -
1069 H.)
(Fıkıh)

Râşid Ef. Eki 1344/2. yk. 2 b - 26 a,
st. 25, 210x148, (156x95) mm. Ne-
sih.

Keşf. Zeyl. 1.11 5

1055

İmâdü'r-Razâ fî Beyânı Edebi'l-Kazâ
Kâzî Zekeriyâ, Zeynü'd-Dîn Ebû Yah-
yâ Zekeriyâ b. M. el-Ensârî eş-Şâfiî,
(824 - 926 H.)

(Fıkıh)

Râşid Ef. Eki 436. yk. 68, st. 19, 200x
150, (130x70) mm. Nesih, Abdu'r-
Rahmân er-Ruhâvî, 19 Şaban 1009 H.
«Şerefü'd-Dîn (Razyü'd-Dîn) İsâ el-
Ğazzî'nin «Edebü'l-Kâzî» isimli eseri-
nin muhtasarıdır.»

H. A. 1.51; Keşf. Zeyl. 1.51

★

1056

İm'ânü'l-Enzâr fî Şerhi'l-Maksûd
(Te'lif : 952 H.)

Birgivi, M. b. Pir Ali, (926 - 981 H.)
(Sarf)

Râşid Ef. 809/1. yk. 1 b - 19 a, st. 23,
210x135, (140x60) mm. Nesih, Ab-
du'r-Rahmân b. M., 13 Safer 1143 H.
«İmâm A'zam'a nisbet edilen «Mak-
sûd» isimli eserin şerhidir.»

Keşf. 2.1806

★

1057

İmtihânü'l-Ezkiyâ fî Şerhi'l-Lübb

Birgivi, M. b. Pir Ali, (926 - 981 H.)
(Nahiv)

Râşid Ef. 743. yk. 128, st. 19, 205x
145, (140x65) mm. Nesih, Seyyid
M. b. Hamîd el-Kefevî, 1158 H.

Râşid Ef. Eki 21484. yk. 91, st. 18,
230x163, (155x85) mm. Nesih, Mu-
hammed b. Ömer b. Nebî, 1254 H.
Kayseri.

«Beyzavî'nin «Lübbü'l-Elbâb fî ilmi'l-
İ'râb» isimli eserinin şerhidir.»

Keşf. 2.1546

★

1058

İnfâzü'l-Evâmiki'l-İlâhiyye bi Nusreti'l-
Asâkiri'l-Osmâniyye

Şurunbulâli, Hasan b. Ammar (994 - 1069 H.)

(Fıkıh)

Râşid Ef. Eki 1344/24. yk. 160 b - 164 a, st. 25, 210x148, (156x95) mm. Nesih.

Keşf. Zeyl. 1.134

★

1059

el-İnâs bi mâ Vüride fi mâ-i Zemzeme ve Sigâyeti'l-Abbâs

Zemzemî, Halife b. Ebî'l-Ferec b. M. eş-Şâfiî el-Mekki, (Ölüm 1061 H.) (Kâbe ve Zemzem târihi)

Râşid Ef. Eki 364/1. yk. 1 b - 44 b, st. 25, 210x150, (160x102) mm. Nes-Ta'lık, İskender b. Ebî'l-Bakâ b. M.

«Zemzem suyunun târihi, fazîleti, özellikleri ve Hz. Abbâs'ın sigâyet (Zemzem dağıtıcılığı) görevi anlatılmakta olup, sonunda iki takriz vardır.»

H. Â'rifin 1.350

★

1060

İnâyetü'l-Kâzî ve Kifâyetü'r-Râzî Hâşiyeye alâ Tefsiri'l-Beyzâvî.

Hafâî, Şihâbü'd-Dîn Ahmed b. M., (Ölüm 1069 H.)

(Tefsîr)

Râşid Ef. 49/1 - 3.

c. 1 : yk. 803, st. 35, 298x200, (210x120) mm. Nesih 19 Ramazan 1090 H.

c. 2 : yk. 459, st. 35, 298x200, (210x120) mm. Nesih, 17 Ramazan 1090 H.

c. 3 : yk. 494, st. 35, 298x200, (210x120) mm. Nesih, 13 Ramazan 1090 H. «tam bir nüshadır.»

Keşf. 1. 186

★

1061

el-İnâye fi Şerhi'l-Hidâye

Bâbertî Ekmelü'd-Dîn M. b. Mahmûd

— 375 —

el-Hanefî, (712 - 786 H.)

(Fıkıh)

Râşid Ef. 29³. yk. 484. st. 29, 305x195, (250x138) mm. Nesih.

Râşid Ef. 317/1 - 2.

c. 1 : yk. 279 + 2, st. 33, 263x180, (195x135) mm. İnce Nesih, Abdur-Rahmân b. Hoca Mes'ûd b. Hacı Celâl, 27 Rebîu'l-Evvel 778 H. Mısır.

c. 2 : yk. 2 + 378, st. 29, 287x190, (208x122) mm. Nesih, M. b. M. el-Kâdirî, 1053 H. ?

Râşid Ef. Eki 400. yk. 10 + 619, st. 31, 282x162, (222x114) mm. Nes-Ta'lık, Mustafa b. M. er-Rodôsî, 1054

Râşid Ef. 1489. yk. 317, st. 31, 282x185, (198x125) mm. Nes-Ta'lık, İbrâhim b. Ahmed et-Tolônî, 2 Rebîu'l-Âhır 962 H.

«Eserin ilk yarısını teşkil etmektedir.

Râşid Ef. Eki 21468. yk. 604, st. 19, 215x160, (bbxbb) mm Ta'lık.

«Merğînânî'nin «Hidâye» isimli eserinin şerhidir.»

Keşf. 2.2035

★

1062

İnbâhü'l-Ezkiyâ li Hayâti'l-Enbiyâ

Süyûtî, Celâlü'd-Dîn Abdur-Rahmân b. Ebî Bekr, (849 - 911 H.)

(Peygamberlerin kabirlerinde diri oldukları hk.)

Râşid Ef. 579/3. yk. 91 b - 101 b, st. 25, 205x120, (160x70) mm. Ta'lık.

Keşf. 1.172

★

1063

el-İnbâ bi Enne'l-Asâ Min Suneni'l-Enbiyâ.

Aliyyü'l-Kâri, Nürü'd-Dîn Ali b. Sultân M. el-Herevî, (Ölüm 1014 H.)

(Mev'iza)

— 376 —

Râşid Ef. 328/27. yk. 268 a - 268 b, st. bb., 208x140, (bbxbb) mm. Nes-Ta'lik, Abdü'l-Kerim b. M., 1137 H.

Râşid Ef. Eki 690/37. yk. 187 b - 188 a, st. bb., 213x145, (bbxbb) mm. Ta'lik.

Keşf. Zeyl 1.128

★

1064

İnkâzû'l-Hâlikin

(Te'lif : 967 H.)

Birgivi, M. b. Pîr Ali (926 - 981 H.)

(Mev'iza)

Râşid Ef. Eki 682/4. yk. 51 b - 69 a, st. 17, 203x143, (157x77) mm. Nesih, 1095 H.

«Kur'ân okumak ve okutmak için ücret almanın ve para vakfının câiz olmadığına dâir bir risâledir.»

Keşf. 1.183

★

1065

el-İnsânü'l-Kâmil fi Ma'rifeti'l-Evâhir ve'l-Evâil

Ceyli, Abdü'l-Kerim b. İbrâhim es-Sûfi, (767 - 820 H.)

(Tasavvuf)

Râşid Ef. 1134/1. yk. 5 b - 135 b. st. 21, 165x105, (125x75) mm. Nesih.

Keşf. 1.181

★

1066

İnsânü'l-Uyûn fi Sireti'l-Emini'l-Me'mûn

Halebi, Nûrû'd-Dîn Ali b. İbrâhim eş-Şâfiî, (975 - 1044 H.)

(Siyer)

Râşid Ef. 952/1 - 5.

c. 1 : yk. 332, st. 23, 208x155, (162x85) mm. Nesih.

c. 2 : yk. 375, st. 23, 208x155, (162x85) mm. Nesih, M. b. İvaz b. İsâ el-Metûlî, 19 Muharrem 1117 H.

c. 3 : yk. 298 st. 23, 208x155, (162x85) mm. Nesih, M. b. İvaz b. İsâ el-Metûlî 7, 4 Cümâde'l-Âhır 1116 H.

c. 4 : yk. 272, st. 23, 208x115, (162x85) mm. Nesih,

c. 5 : yk. 239, st. 23, 208x115, (162x85) mm. Nesih, Hasan b. Ali el-Bedri, 3 Safer 1117 H.

«İbn Seyyidi'n-Nâs (Ölüm 734 H.) «ve Şemsü's-Şâmî» nin siyerlerinden istifade edilerek hazırlanmıştır.»

Keşf. 1.180

★

1067

el-İ'râb an Kavâidi'l-İ'râb

İbn Hişâm, Cemâlû'd-Dîn Abdu'llah b. Yûsuf en-Nahvi, (708 - 763 H.)

(Nahiv)

Râşid Ef. Eki 765/1. yk. 1 b - 19 a, st. 15, 195x135, (136x70) mm. Nes-Ta'lik, Çerâğ-Zâde Ziyâü'd-Dîn Abdul-

lah.

Râşid Ef. Eki 9329/9. yk. 115 b - 126 a, st. 17, 217x150, (165x100) mm. Nesih.

Râşid Ef. Eki 21482/5. yk. 122 a - 133 a, st. 17, 220x165, (bbxbb) mm. Nesih.

Keşf. 1.473

★

1068

İ'râbü'l-Kârî alâ Evveli Bâbi'l-Buhârî

Aliyyü'l-Kârî, Nûrû'd-Dîn Ali b. Sultan Muhammed el-Herevî, (Ölüm 1014 H.)

(Hadis)

Râşid Ef. Eki 690/17. yk. 73 b - 75 b, st. bb, 213x145, (bbxbb) mm. Ta'lik, 1122 H.

Brock GAL 1.159

★

1069

el-İrşâd

(Nahiv)

Râşid Ef. Eki 26199/2. yk. 5 b - 15 a,
st. 17, 192x135, (138x75) mm. Nesih.

★

1070

İrşâdü'l-Akli's-Selîm ilâ Mezâyâ'l-Kitâ-
bi'l-Kerîm.

(Te'lîf : 973 H.)

Ebü's-Suûd Ef. M. (Ahmed) b. M. el-
İmâdî, (896 - 982 H.)

Râşid Ef. 22. yk. 2 ÷ 864, st. 35,
272x172, (203x122) mm. Nesih.

Râşid Ef. Eki 77/1 - 2.

c. 1 : 376, st. 33, 302x198, (266x
123) mm. Nesih, Abdu'r-Rahmân b.
Osmân b. Mûsâ eş-Şâfiî, «Başdan Hüd
Sûresi'nin sonuna kadardır.»

c. 2 : yk. 443, st. 33, 298x192, (226x
122) mm. Nesih, Abdu'r-Rahmân b.
Osmân b. Mûsâ eş-Şâfiî, 27 Şaban
1002 H. «Yûsuf Sûresi'nin başından
Kur'ânın sonuna kadardır.»

Keşf. 1.65

★

1071

İrşâdü'l-İ'lâm li Rûrbeti'l-
Ceddeti ve Zevi'l-Erhâm fi
Tezviçi'l-Eytâm

Şürunbulâlî, Hasan b. Ammâr (994 -
1069 H.)
(Fıkıh)

Râşid Ef. Eki 1344/17. yk. 125 b -
130 b, st. 25, 210x148, (156x95)
mm. Nesih.

Keşf. Zeyl. 1.58

★

1072

İrşâdü's-Sâil ilâ Usûli'l-Mesâil
İbnü'l-Mecdî Şihâbü'd-Dîn Ebü'l-Ab-
bâs Ahmed b. Receb el-Mısrî, (760 -
850 H.)
(Hey'et)

— 379 —

Râşid Ef. 1218. yk. 2 + 178, st. 25,
236x168, (173x108) mm. Nesih, Şeyh
Abdü'l-Aziz el-Vefâyi, 844 H.

«Ebû Abdi'r-Rahmân Abdu'llah b. Halil
el-Mardini (Ölüm 809 H.)'nin «ed-
Dürrül-Mensûr fi'l-Ameli bi'r-Rub'id-
Düstûr» isimli eserinin şerhi olup, içe-
risinde 179 şekil vardır.»

H. Arifin 1.128

★

1073

İrşâdü's-Sârî fi Şerhi Sahihi'l-Buhâri
Kastelânî, Ahmed b. M (851 - 923

Râşid Ef. Eki 26106. yk. 449, st. 31,
295x170, (220x138) mm. Nesih, 10
Zilkaade 1114 H.

Keşf. 1.552

★

1074

İrşâdü't-Tullâb ilâ Vesilef'l-İ'râb
Sebtü'l-Mardini, Muhammed b. M.
(Matematik)

Râşid Ef. Eki 11231/2. yk. 31 b - 50 b,
st. 25, 210x155 (170x105) mm. Ne-
sih.

★

1075

İsâbetü'l-Ğarazî'l-Ehem fi'l-İtkî'l-
Mübhem.

Şürunbulâlî, Hasan b. Ammâr (994 -
1069 H.)
(Fıkıh)

Râşid Ef. Eki 1344/22. yk. 155 a -
157 a, st. 25, 210x148, (156x95) mm.
Nesih.

Keşf. Zeyl. 1.89

★

1076

İs'âdü Âl-i Osmâni'l-Mükerrerem bi
Binâi Beytillâhi'l-Muharrem.

Şürunbulâlî, Hasan b. Ammar (994
1069 H.)
(Fıkıh)

— 380 —

Râşid Ef. Eki 1344/1. yk. 1 b - 5 b, st. 25, 210x148, (156x95) mm. Nesih.

Keşf. Zeyl. 1.77

★

1077

İsbâtü'l-Vâcib = Risâletü'l-Kadîme Devvânî, M. b. Es'ad es-Siddîki, (Ölm. 908 H.)

(Kelâm)

Râşid Ef. 469/1. yk. 1 b - 28 b, st. 19, 198x117, (132x53) mm. Nesih.

Râşid Ef. 469/1. yk. 1 b - 32 a, st. 15; 205x145, (130x880) mm. Nes-Ta'lık, 1089 H.

Râşid Ef. 490/1. yk. 1 b - 26 a, st. 21, 209x108, (140x53) mm. Ta'lık, 1122

Râşid Ef. Eki 1416/1. yk. 1 b - 32 b, st. 19, 220x154, (140x62) mm. Ta'lık, Ali b. Ahmed, 1 Receb 1126 H.

Râşid Ef. Eki 11223. yk. 23, st. 21, 210x150, (140x63) mm. Nes-Ta'lık.

Keşf. 1.842

★

1078

İsâgôci

Ebherî, Esirü'd-Din Mufazzal b. Ömer (Ölüm 663 H.)

(Mantık)

Râşid Ef. 827/1. yk. 1 b - 6 b, st. 17, 210x150, (142x57) mm. Nesih.

Râşid Ef. Eki, 866/4. yk. 113 b - 116b, st. 19, 210x160, (130x70) mm. Ta'lık, Nasuh b. Ali, 1112 H.

Râşid Ef. Eki 26210/8. yk. 188 a - 195 b, st. 11, 175x120, (116x68) mm. Nesih, Kurtçu-Zâde Muhammed b. Ömer, Kayseri 1251 H.

Râşid Ef. Eki 26219/3. yk. 60 b - 65 a, st. 17, 216x165, (144x75) mm. Nesih.

Keşf. 1.206

— 381 —

1079

el-İstifâde min Kitâbi'ş-Şehâde Şürunbülâli, Hasan b. Ammar el-Mısri. (994 - 1069 H.)

(Fıkıh)

Râşid Ef. Eki 1344/38. yk. 245 a - 255 a, st. 25, 210x148 (156x95) mm. Nesih.

Keşf. Zeyl. 1.72

★

1080

el-İstiksâ fi'l-Cebri ve'l-Mukâbele Hârizmî, Ebû Ali Hasan b. Harb b. Hâris el-Mahbûbî, (Ölüm)

(Hisâb)

Râşid Ef. 1226. yk. 37, st. 21, 218x140 (140x69) mm. Nes-Ta'lık, Huseyn b. Ahmed b. Ali.

Keşf. 1.80

★

1081

el-İstinâs bi Fezâil-i İbni Abbâs Aliyyü'l-Kârî, Nûrüd-Dîn Ali b. Sul-tân M. el-Herevî, (Ölüm 1014 H.)

(Menâkıb)

Râşid Ef. 328/30. yk. 283 a - 295 a, st. bb., 208x140, (bbxbb) mm. Nes-Ta'lık, Abdü'l-Kerîm b. M., 1137 H.

Râşid Ef. Eki 690/6. yk. 16 a - 27 a, st. bb., 213x145, (bbxbb) mm. Ta'lık.

Keşf. Zeyl. 1.74

★

1082

İşârâtü'l-Kur'an

Hacı Torun Ef. (Çukurlu-Zâde) M. Sâlih b. Abdullah el-Kayserî (1214 - 1302 H.)

(Kırâat)

Râşid Ef. Eki 21493. yk. 30, st. 19, 250x153, (bbxbb) mm. Nesih.

«Kur'an âyetlerinin çabuk bulunabilmesi için hazırlanmış bir risâledir.»

Os. Milf. 1.286

1083

İşârâtü'l-Merâm min İlbârâti'l-İmam
Beyâzi-Zâde, Ahmed b. Hisâmü'd-Dîn
Hasan b. Şeyh Sinân el-Beyâzi (1044 -
1097 H.)

(Akâid)

Râşid Ef. 491. yk. 157, st. 27, 230x
135, (167x72) mm. Nesih.

Râşid Ef. Eki 1087/1. yk. 1 b - 186 a,
st. 25, 200x130, (152x73) mm. Ne-
sih, Muhammed b. Ahmed el-Edirne-
vî, 1097 H.

Râşid Ef. Eki 1100. yk. 3 + 122, st.
27, 205x130, (160x74) mm. Ta'lik.

«Sultan IV. Ahmed'e ithaf olunmuş-
tur.»

«İmâm, A'zam Ebû Hanîfe'nin «Fık-
hu'l-Ekber», Fıkhu'l-Ebsât», «Kitâbü'l-
Âlim», «Kitâbü'l-Vasıyye» gibi eserle-
rinden karma bir metin hazırlayan «Be-
yâzi-Zâde, daha sonra bu metni «İşâ-
râtü'l-Merâm min İlbârâti'l-İmâm»
adiyle şerhetmiştir.»

Keşf. Zeyl. 1.84

★

1084

el-İşârât ve't-Tenbihât

İbn Sînâ, Ebû Ali Husey b. Abdu'llah,
(320 - 428 H.)

(Felsefe, Mantık)

Râşid Ef. 836. yk. 80, st. 29, 260x
150, (160x75) mm. Nesih.

Keşf. 1.94

★

1085

el-İşrâf fi Menâzili'l-Eşrâf

İbni Ebî'd-Dünyâ, Ebû Bekr Abdu'llah
b. M. b. Ubeyd el-Kurâşî, (208 - 281
(Edebî sözler)

Râşid Ef. Eki 201/2. yk. 67 b - 114 a,
st. 23, 218x157, (150x82) mm. Nesih,

Seyyid Mustafa b. Seyyid İbrâhim...
el-Ulvânî el-Hamevî 14 Şaban 1147

— 383 —

1086

İşrâku't-Tevârih

Karayakûb b. İdris el-Karamânî, (789 -
844 H.)

(Târih)

Râşid Ef. Eki 899. yk. 46, st. 19,
207x145, (bbxbb) mm. Nesih, 889 H.

Keşf. 1.103

★

1087

el-İthâfâtü's-Seniyye fi'l-Ehâdisi'l-
Kudsiyye.

Medenî, Muhammed Ef. et-Trabzônî,
(Ölüm 1123 H.)

(Kudsî Hadis)

Râşid Ef. 131. yk. 55, st. 35, 232x
145, (165x83) mm. Nesih, Ali b. Mu-
hammed b. Ömer, 1 Cümâde'l-Ülâ
1193 H.

«Eser, üç bab ve bir hâtimedan mey-
dana gelmektedir. Birinci bab : «Kâ-
le'llâhü» İkinci bab : «Yegûlullâhü» di-
ye başlayan Kudsî hadisleri ihtivâ et-
mektedir. Üçüncü bab ise; hadisler
arasında geçen kudsî hadislerden bah-
setmektedir. Müellif, Medîne'de mü-
câvir kaldığı için Medenî lakabını al-
mıştır.»

Keşf. Zeyl. 1.13

★

1088

İthâfü'l-Edîb bi Cevâzi

İstinâbeti'l-Hatîb.

Şurunbulâlî, Hasan b. Ammâr (994 -
1069 H.)

(Fıkıh)

Râşid Ef. Eki 1344/10. yk. 80 b -
88 a, st. 25, 210x148, (156x95) mm.
Nesih.

Keşf. Zeyl. 1.14

— 384 —

1089

İthâfû'l-Ehissâ bi Fezâil-i Mescidi'l-Aksâ

(Te'lîf : 875 H.)

İbn Ebî Şerîf, Kemâlû'd-Dîn M. b. M. eş-Şâfiî el-Mısrî, (Ölüm 906 H.)
(Kudüs Tarihi)

Râşid Ef. Eki 439/1. yk. 1 b - 180 a,
st. 25, 212x124, (150x66) mm. Nesih, Muhammed Sürûrî, 1131 H. Kudüs.

Keşf. 1.5

★

1090

İthâfû Fuzalâi'l-Beşer bi'l-Kirââtî'l-Erbaati'l-Aşer.

Dimyâti, Ahmed b. Muhammed (Ölm. 1117 H.)
(Kiraât)

Râşid Ef. Eki 21479, yk. 313, st. 25,
215x165 (155x80) mm. Nesih.

Keşf. Zeyl. 1.20

★

1091

İthâfû'l-Mürîd bi Cevhereti't-Tevhîd
(Te'lîf : 1047 H.)

Lakânî, Abdü's-Selam b. İbrâhim el-Mâlikî, (Ölüm 1078 H.)
(Kelam)

Râşid Ef. Eki 1154. yk. 66, st. 25,
213x132, (162x63) mm. Ta'lık, 14 Zilkaade 1107 H.

Râşid Ef. Eki 11218/1. yk. 1 b - 66 a,
st. 23, 200x145, (153x95) mm. Nesih, 1153 H.

«Müellif önceleri babası İbrâhim el-Lakânî (Ölüm 1041 H.)'nin «Cevhetü't-Tevhîd» isimli manzumesini «İrşâdü'l-Mürîd» adıyla şerhetmiş daha sonra bu şerhi mezkur isimle ihtisar etmiştir.»

Keşf. 1.620

— 385 —

1092

İthafü Zevî'l-İtgân bi Hukmî'r-Rihân Şurunbulâli Hasan b. Ammar el-Mısrî
(994 - 1096 H.)

(Fıkıh)

Râşid Ef. Eki 1344/55. yk. 349 b - 351 b,
st. 25, 210x148 (156x95) mm. Nesih.

Keşf. Zeyl. 1.17

★

1093

el-l'tirâzât ale's-Sahâif

(Kelam)

Râşid Ef. Eki 1414/2. yk. 56 b - 60 b,
st. 26, 217x162, (167x112) mm. Ta'lık.

«Şemsü'd-Dîn M. b. Eşref es-Semer-kandî (Ölüm 600 H.)'nin «es-Sahâifü'l-İlâhiyye» isimli eserine yapılan itirazlardan meydana gelmektedir.»

★

1094

el-İtkân fi Ulûmi'l-Kur'ân

(Te'lîf : 878 H.)

Süyûtî, Celâlû'd-Dîn Abdu'r-Rahmân b. Ebî Bekr eş-Şâfiî, (849 - 911 H.)
(Tefsîr)

Râşid Ef. 33. yk. 183, st. 33, 271x185,
(197x126) mm. Nesih, Hasan b. Alî b. Ahmed b. Alî el-Berşûmî, 27 Rebîu'l-Evvel 960 H.

Keşf. 1.8

★

1095

el-İzâh fi Şerhi'l-Makâmât.

Mutarrizî, Nâsır b. Abdü's-Seyyid
(ö38 - 610 H.)

(Edebiyat)

Râşid Ef. Eki 21535/4. yk. 239 b - 258 b,
st. 25, 210x150, (150x75) mm. Nes-Ta'lık.

Keşf. 2.1789

— 386 —

1096

el-İzâh fi Şerhi'l-Mufassal

Ibn Hâcib, Cemâlü'd-Dîn Osmân b. Ömer, (570 - 646 H.)
(Nahiv)

Râşid Ef. 707. yk. 225, st. 27, 250x170, (190x120) mm. Nesih, 680 H. Bağdat.

Râşid Ef. Eki 768. yk. 358, st. 23, 252x167, (bbxbb) mm. Nes-Ta'lık. «Zemahşerî'nin «el-Mufassal» isimli eserinin şerhidir.»

Keşf. 1.1174

★

1097

İzâhu'l-Hafiyât İnde Teâruzu Beyyine ti'n-Nefyi Ve'l-İsbât.

Şürunbülâli, Hasan b. Ammar el-Misrî, (994 - 1069 H.)
(Fıkıh)

Râşid Ef. Eki 1344/42. yk. 276 a - 282 b, st. 25, 210x148 (156x95) mm. Nesih.

Keşf. Zeyl. 1.154

★

1098

İzhâru'l-Esrâr

Birgivi, M. b. Pir Ali, (926 - 981 H.)
(Nahiv)

Râşid Ef. 701/2. yk. 37 b 78 a, st. 13, 172x98, (114x57) mm. 1186 H.

Râşid Ef. 713/2. yk. 21 b 38 b, st. 21, 210x142, (125x72) mm. Nesih.

Râşid Ef. Eki 820/2. yk. 9 a - 48 a, st. 11, 170x115, (100x55) mm: Nesih, 1153 H. «Başı eksik.»

Râşid Ef. Eki 26205. yk. 66, st. 15, 202x155, (bbxbb) mm. Nesih, Osmân b. Ali, 1240 H.

Keşf. 1.117

— 387 —

1099

el-İzzî fi't-Tasrîf

Zencânî, İzzü'd-Dîn İbrâhîm b. Abdü'l-Vehhâb, (Ölüm 654 H.)
(Sarf)

Râşid Ef. 804/4. yk. 129 b - 149 b, st. 11, 203x120, (125x50) mm. Nesih, Hasan b. Seyfi, 1081 H.

Râşid Ef. Eki 11265/2. yk. 24 b - 33 a, st. 17, 165x110, (130x72) mm. Nesih.

Keşf. 1.1139

★

— K —

1100

el-Kâfi fi Fürû'l-Hanefiyye

Hâkimü'ş-Şehîd, M. b. M. el-Hanefî, (Ölüm 334 H.)
(Fıkıh)

Râşid Ef. Eki 228/3.

c. 3 : yk. 195 st. 31, 270x170, (230x128) mm. Nes-Ta'lık, Mustafa b Çakmak, 851 H. Seferhisâr. «Kitâbü'd-Da'vâ'dan Kitâbü'l-Ferâiz'in sonuna kadardır.»

Keşf. 2. 1378

★

1101

el-Kâfi fi İlme'î'l-Arûz ve'l-Kavâfi

Havvâs, Şihâbü'd-Dîn Ahmed b. Abbâd b. Şuayb el-Kâhîrî, (Ölüm 858 H.)
(Edebiyat)

Râşid Ef. 735/3. yk. 80 b - 86 a, st. 23, 208x140, (116x140) mm. Nesih.

Keşf. Zeyl. 2.259

★

1102

el-Kâfi fi Şerhi'l-Vâfi

Nesefî, Ebü'l-Berekât Abdu'llâh b. Ahmed el-Hanefî, (Ölüm 701 H.)
(Fıkıh)

— 388 —

Râşid Ef. Eki 455/1 - 2.

c. 1 : yk. 490, st. 29, 262x187, (205x140) mm. Nesih.

c. 2 : yk. 150, st. 31, 310x193, (242x131) mm. Nes-Ta'lık, 11 - 20 Safer 737 H.

«Kitâbü'd-Đa'vâ» nın sonuna kadar-
dır.»

Müellif «el-Vâfi» isimli eserini bu de-
fa yine kendisi şerhetmiştir.»

Keşf. 2.1997



1103

el-Kâfiye

İbn Hâcib, Cemâlû'd-Đîn Osman b.
Ömer, (570 - 646 H.)

(Nahiv)

Râşid Ef. 634/4. yk. 83 b - 106 b, st.
19, 180x125, (105x50) mm. Nesih,
1115 H. ?

Râşid Ef. 700/1. yk. 1 b - 62 a, st. 9,
125x80, (70x42) mm. Ta'lık.

Râşid Ef. 701/1. yk. 1 b - 37 a, st.
13, 172x98, (112x55) mm. Nesih,
1186 H.

Râşid Ef. 704/1. yk. 1 b - 138 b, st.
5, 148x98, (95x40) mm. Nesih, Ah-
med Ef. 1020 H.

Râşid Ef. 71³/1. yk. 1 b - 20 a, st.
21, 210x142, (125x70) mm. Nesih.

Râşid Ef. 816/2. yk. 14 b - 23 b, st.
26, 214x130, (160x80) mm. Nesih.

Râşid Ef. 999/2. yk. 29 a - 50 a, st.
17, 218x150, (140x75) mm. Nesih
Ömer b. M. 1161 H.

Râşid Ef. Eki 11176/1. yk. 1 b - 62 a,
st. 7, 205x130, (120x60) mm. Ne-
sih.

Râşid Ef. Eki 26171. yk. 157, st. 11,
164x105, (112x60) mm. Nesih.

Râşid Ef. Eki 26203. yk. 25, st. 14,
250x162, (149x76) mm. Nesih.

Keşf. 2.1370

1104

el-Kâfiyetü'l-Bedîiyye

Sâfiyyü'd-Đîn el-Hilli, Lisânü'l-Eded
Abdü'l-Azîz b. Alî eş-Şafîi, (677 - 750
H.)

(Edebiyat)

Râşid Ef. 1303/3. yk. 184 a - 191 a,
st. bb, stn. 2, 275x165. (168x87) mm.
Nesih.

«İmâm Bûsîrî'nin «Kasidetü'l-Bürde»
isimli eserine nâzire olarak hazırlan-
mış 167 beyitlik bir kaside olup, Re-
sulu'llah (S.A.V.) Medhedilmektedir.
Genellikle her beyitte bir sanat işle-
mek sûretiyle 151 edebî sanat zikre-
dilmiştir.»

Keşf. 2.1369



1105

**Kâfiyetü'l-Vâfiye fi İlmeyi'l-Arûz ve'l-
Gâfiye**

(Edebiyat)

Râşid Ef. 816/14. yk. 91 b - 96 a, st.
26, 214x130, (160x80) mm. Nesih.



1106

Kahru'l-Milleti'l-Küfriyye

bi'l-Edilleti'l-Muhammediyye

Şürunbulâli, Hasan b. Ammâr (994 -
1069 H.)

(Fıkıh)

Râşid Ef. Eki 1344/26. yk. 168 b -
171 b, st. 25, 210x148, (156x95)
mm. Nesih.

H. A. 1.293



1107

Kalâidü'l-Ikyân fi Mahâsini'l-A'yân

İbn Hâkân, Ebü'n-Nasr Feth b. İsâ b.
Hâkân el-Kîsî, (Ölüm 540 H.)

(Biyografya)

Râşid Ef. 538. yk. 168, st. bb., 222x
110, (bbxbb) mm. Nesih.

«Eser dört kısma ayrılmış olup, 1 nci kısım Mülûk, 2. Vüzerâ, 3. el-Kuzât ve'l-Ulemâ, 4. Üdebâ ve Şuarâ»

Keşf. 2.1354

★

1108

Kalâidü Ukûdi'd-Dürri ve'l-Ikyân fi Menâkibi'l-İmâm Ebî Hanifeti'n-Nu-mân

Şerefü'd-Dîn Ebü'l-Kâsım b. Abdü'l-Alim el-Yemenî, (Ölüm (Biyografya)

Râşid Ef. Eki 1137. yk. 162, st. 21, 207x122, (160x76) mm. Nesih, 1 Zilhicce 1048 H.

Keşf. 2.1353 - 54.

★

1109

el-Kâmûsü'l-Muhît ve'l-Kâbûsü'l-Vesît Fîrûzâbâdî, Mezdü'd-Dinî M. b. Ya'-kub eş-Şirâzî, (729 - 817 H.) (Lûğat)

Râşid Ef. 1038. yk. 430, st. 33, 260x180, (202x128) mm. İnce Nesih, M. b. M. b. Zahîratü'l-Kurâşî, 52 H. «Tam bir nüshadır.»

Râşid Ef. Eki 11293. yk. 430, st. 35, 305x225, (205x125) mm. Nes-Ta'lık.

Keşf. 2.1306 - 1307.

★

1110

Kasasu'l-Enbiyâ

Kisâi, Ebü'l-Hasan M. b. Abdu'llâh, (Ölüm 189 H.) ?

(Peygamberler Târihi)

Râşid Ef. 42. yk. 2 + 216, st. 25, 266x175, (190x110) mm. Nesih.»

«Keşfü'z-Zunûn'da müellif adı «Ali b. Hamza» olarak gösterilmiştir.»

Keşf. 2.1328

1111

Kasdü's-Sebil ilâ Tevhidi'l-Hakkı'l-Vekil

(Te'lif : 1066 H.)

Kûrânî, Ebü'l-İrfân Burhânü'd-Dîn İbrâhim b. Hasan, (1025 - 1101 H.)

(Akâid)

Râşid Ef. 513. yk. 195, st. 23, 216x143, (148x80) mm. Ta'lık.

«Şeyh Ahmed el-Medenî'nin «Urcûzetün fi't-Tevhid» isimli mesnevisinin serhidir.»

Keşf. Zeyl. 2.227

★

1112

Kasidetü Bânet Suâd

Müzenî, Kaab b. Züheyr İbn Ebî Sülmâ es-Sahâbî, (Ölüm 50 H.)

(Edebiyat)

Râşid Ef. 816/26. yk. 92 a - 101 a, st. 2, stn. 3, 214x130 (bbxbb) mm. Nesih.

Râşid Ef. 1078/7. yk. 188 b - 197 a, st. 8, stn. 1, 165x105, (105x50) mm. Harekeli Nesih.

Peygamber (S.A.V.)'i medhiye olarak hazırlanmış 57 beyitlik bir manzûmedir.

Keşf. 2.1329 - 30

★

1113

Kasidetü Bed'il Emâli

(Te'lif : 569 H.)

Evşî, Ali b. Osmân, (Ölüm 575 H.)

(Akâid)

Râşid Ef. 1078/8. yk. 197 b - 205 b, st. 8, stn. 1, 165x105, (116x50) mm. Harekeli Nesih,

12 Rebîu'l-Evvel 1040 H.

Râşid Ef. Eki 11220/3. yk. 140 b - 141 b, st. 25, 207x145, (160x85) mm. Nesih, 1140 H.

Râşid Ef. Eki 21490/2. yk. 18 a - 20 b, st. 12, 175x125, (145x94) mm. Nesih.

Râşid Ef. Eki 26147/3. yk. 39 b - 41 b, st. 15, 214x150, (162x90) mm. Nesih, Ali Efendi, 1183 H.

Akâid'le ilgili 66 beyitlik bir mahzûmedir.

Keşf. 2.1349 - 50

★

1114

el-Kasidetü'l-Bürde (Bür'e)

Bûsirî, Şerefü'd-Din Ebû Abdi'llâh M. b. Saîd, (Ölüm. 694 H.)

(Edebiyat)

Râşid Ef. 547/1. yk. 1 b - 41 b, st. 4, 175x125, (85x60) mm. Harekeli Nesih.

Râşid Ef. 816/23. yk. 37 b - 91 a, st. 1, stn. 2, 214x130, (bbxbb) mm. Nesih, «eser kitabın üst kısmındadır.»

Râşid Ef. 1078/6. yk. 161 b - 186 a, st. 8, stn. 1, 165x105, (117x50) mm. Harekeli Nesih.

Râşid Ef. Eki 26147/4. yk. 42 b - 47 b, st. 15, 214x150, (162x90) mm. Nesih, Ali Efendi, 1183 H.

Râşid Ef. Eki 26181. yk. 5, st. 17, 195x140, (142x90) mm. Nesih, 998 H.

Eser, 162 beyitlik bir manzûme olup, Resulullah (S.A.V.) medhedilmektedir.

Keşf. 2.1331.

★

1115

el-Kasidetü'l-Cimiyye

İbnü'l-Fâriz, Ömer b. Ali, (Ölüm 632 H.)

(Tasavvuf)

Râşid Ef. Eki 21490/5. yk. 31 b - 32 b, st. 19, 175x125 (145x94) mm. Nesih.

— 393 —

1116

el-Kasidetü'd-Dimyâtiyye fi't-Teveşşüli bi Esmâi'llâhi'l-Husnâ.

Dimyâti, Şemsü'd-Dîn M. b. Ahmed «Ezher Vâizi» (Ölüm 921 H.)

(Duâ)

Râşid Ef. 1323/12. yk. 92 a - 97 b, st. 13, 155 - 110, (bbxbb) mm. Nesih. «Esmâü'l-Husnâ» ile ilgili 72 beyitlik bir manzûmedir.»

Keşf. Zeyl. 2.205 - 230

★

1117

el-Kasidetü'l-Hemziyye fi'l-Medâyihî'n-Nebeviyye

Bûsirî, Şerefü'd-Din Ebû Abdi'llah M. b. Saîd, (608 - 694 H.)

(Edebiyat)

Râşid Ef. Eki 1101/1. yk. 1 b - 14 b, st. 17, stn. 2, 200x147, (143x75) mm. Nesih.

«Hz. Muhammed (S.A.V.)'i medhiye olarak hazırlanmış 456 beyitlik bir kasidedir.»

Keşf. 2.1349

★

1118

el-Kasidetü'l-İsti'fâriyye

Şeyh Muhammed el-Alemî

(Duâ)

Râşid Ef. 1323/11. yk. 88 a - 91 b, st. 13, 155x110, (bbxbb) mm. Nesih «İsti'far konusunda hazırlanmış 50 beyitlik bir manzûmedir.»

★

1119

el-Kasidetü'l-Mecdiyye

İmâm Ali b. Ebi Tâlib (Ölüm 40 H.)

(Tasavvuf)

Râşid Ef. Eki 21490/10. yk. 37 b - 38 b, st. 17, 175x125, (145x94) mm. Nesih.

— 394 —

1120

el-Kasidetü'l-Mîmiyye
(Edebiyat)

Râşid Ef. 1078/10. yk. 219 a - 237 a,
st. 8, stn. 1, 165x105, (103x50) mm.
Harekeli Nesih.

«145 beyitlik bir kaside olup, Hz.
Muhammed (S.A.V.)'i medhetmek-
tedir.»

★

1121

el-Kasidetü'l-Müdariyye

Bûsîri, Şerefü'd-Din Ebû Abdi'llâh M.
b. Saîd, (Ölüm 694 H.)

(Edebiyat)

Râşid Ef. 816/27. yk. 108 b - 120 a,
st. bb., stn. 2, 214x130, (bbxbb) mm.
Nesih

Râşid Ef. 1323/10. yk. 85 b - 88 a,
st. 13, 155x110 (bbxbb) mm. Ne-
sih.

«Resul-i Ekremi medhiye olarak ha-
zırlanmış 30 beyitlik bir manzûme-
dir.»

Brock. Supp 1.472

★

1122

Kasidetü'l-Münâcât

Kadı-Zekeriyya, b. Muhammed el-En-
sârî (894 - 926 H.)

(Tasavvuf)

Râşid Ef. Eki 21490/11. yk. 38 b -
38 b, st. 7, 175x125, (145x94) mm.
Nesih.

★

1123

el-Kasidetü'l-Münferice

İbn Nahvi, Ebü'l-Fazl Yûsuf b. M.
(Ölüm 513 H.)

(Edebiyat)

Râşid Ef. 816/25. yk. 56 b - 77 a, st.
1, stn. bb, 214x130, (bbxbb) mm.
Nesih.

— 395 —

«Eser kitabın üst kısmında olup, 35
beyitlik bir manzûmedir.»

Keşf. 2.1346

★

1124

el-Kasidetü'l-Münferice

Ebü'l-Fazl el-Mağribî (Ölüm 513 H.)
(Tasavvuf)

Râşid Ef. Eki 21490/7. yk. 34 a -
35 b, st. 17, (175x125), (145x94)
mm. Nesih.

★

1125

el-Kasidetü'l-Münferice

Gazzâlî, Ebû Hâmid M. b. M., (450 -
505 H.)

(Edebiyat)

Râşid Ef. 1101/2. yk. 15 b - 16 b, st.
17, stn. 2, 200x147, (143x75) mm.
Nesih.

Râşid Ef. Eki 21490/6. yk. 32 b -
34 a, st. 17, 175x125, (145x94) mm.
Nesih.

«Gazzâlî'ye nisbet edilen 41 beyitlik
bir kasidedir.»

Brock. Supp 1.756

★

1126

el-Kâsıdetü'l-Münferice

Geylânî, Abdulkadir b. Salih (491
561 H.)

(Tasavvuf)

Râşid Ef. Eki 21490/8. yk. 36 a - 36 b
st. 18, 175x125 (145x94) mm. Ne-
sih.

★

1127

el-Kasidetü'l-Münferice

Mustafa el-Bekrî (Ölüm 1162 H.)

(Tasavvuf)

Râşid Ef. Eki 21490/4. yk. 28 b - 29 b,
st. bb., 175x125 (145x94) mm. Ne-
sih.

— 396 —

1128

el-Kasidetü'l-Münferice

Nâbü'lüsî, Şeyh Abdü'l-Ğani b. Şeyh İsmâil, (1050 - 1143 H.)

(Duâ)

Râşid Ef. 1323/40. yk. 254 a - 255 b, st. 13, 155x110, (bbxbb) mm. Nesih. «46 beyitlik bir manzûmedir.»

★

1129

el-Kasidetü'n-Nûniyye

Hızır Beğ, Hızır b. Kâzî Celâlü'd-Dîn, (810 - 863 H.)

Manzum (Akâid)

Râşid Ef. 507/2. yk. 67 b - 71 b, st. 13, 215x160, (152x95) mm. Nesih. 1166 H.

Râşid Ef. Eki 1420/1. yk. 1 b - 6 b, st. 11, stn. 2, 204x141, (131x74) mm. Nesih.

Râşid Ef. Eki 21490/1. yk. 1 b - 17 b, st. 12, 175x125, (145x94) mm. Nesih.

«105 beyitlik bir manzumedir.»

Keşf. 2.1348

★

1130

el-Kasidetü'n-Nûniyye

Manzum (Biyografya)

Râşid Ef. 1115/2. yk. 18 b - 19 b, st. 23, stn. 2, 180x136, (bbxbb) mm. Nes-Ta'lik,

Hızır Aişe (R.A.)nın kendi dilinden onu medheden 55 beyitlik bir kasidedir.»

★

1131

el-Kasidetü't-Tantarâniyye fi Medhi Nizâmî'l-Mülk.

Tantarâni, Muinü'd-Dîn Ebû Nasr Ahmed b. Abdü'r-Rezzâk, (Ölüm 485 H.) (Edebiyat)

— 397 —

Râşid Ef. 816/24. yk. 37 b - 56 a st. 1, stn. 2, 214x130, (bbxbb) mm. Nesih.

Râşid Ef. 1078/11. yk. 237 b - 241 b, st. 8, stn. 1, 165x105, (113x53) mm. Harekeli Nesih, 9 Safer 1040 H.

«Eser kitabın üst kenarında olup, Selçuklu vezirlerinden «Nizâmü'l-Mülk'ü medhiye olarak yazılmış 35 beyitlik bir kasidedir.»

Keşf. 2.1340 - 41

★

1132

Kaside fi Medhi Seyyidi'l-Mürselin

[Kindî, Abdü'l-Müktedir b. Kâzî Rük-nü'd-Dîn es-Sûfî, (Ölüm 791 H.)] ? (Edebiyat)

Râşid Ef. 1078/9. yk. 207 b - 218 b, st. 8, stn. 1, 165x105, (114x56) mm. Harekeli Nesih.

«91 beyitlik bir kasidedir.»

★

1133

Kâşifü'l-Kinâ' ve'n-Nikâb li İzâleti's-

Şibhi an Vechi Kavâidi'l-İrâb

Zülüfnikâr, M. b. Abdü'l-Kerim el-Birgivi, (Ölüm 964 H.) (Nahiv)

Râşid Ef. Eki 9323/2. yk. 98 b - 156 b st. 23. 212x155, (165x100) mm. Nesih, Molla Şaban-Zâde Osman b. Ali, 1170 H. Arabkir.

«İbn Hişâm'ın «Kavâidi'l-İrâb» isimli eserinin şerhidir.»

Keşf. 1.124

★

1134

el-Kavlü'l-Celî (münceli) fi Tatviri'l-Veli.

Süyüfî, Celâlü'd-Dîn Abdu'r-Rahmân b Ebî Bekr, (849 - 911 H.) (Tasavvuf)

— 398 —

Râşid Ef. Eki 1395/7. yk. 70 a - 77 a, st. 21, 207x155, (154x97) mm. Nesih.

«Evliyâ'ullah'ın bir anda birçok yerlerde görülebileceği hakkında bir risâledir.»

Keşf. 2.1363

★

1135

el-Kavlü'l-Eşbeh fi Hadisi «men Arafe Nefesehü Fekad Arafe Rabbeh.»

Süyûtî, Celâlü'd-Dîn Abdurrahman b. Ebî Bekr (849 - 911 H.)

(Tasavvuf)

Râşid Ef. Eki 21505/5. yk. 185 a - 186 b, st. 25, 220x170 (155x78) mm. Nesih, 1179 H.

Keşf. 2.1362

★

1136

el-Kavlü'l-Fasl fi Şerhi'l-Fıkhı'l-Ekber (Te'lif : 925 H.)

Behâü'd-Dîn M. b. Lutfullah el-Hanefî (Ölüm 956 H.)

(Akâid)

Râşid Ef. 523. yk. 218, st. 21, 200x140, (145x83) mm. Nesih, Hasan b. Hacı Receb el-Bursavî ve Mustafa b. Hacı M. el-Mihâlici, 1007 H.

Keşf. 2. 1287

★

1137

el-Kavlü'l-Muhtâr fi'r-Reddi ale'l-Câhili'l-Muhtâr

(Te'lif : 1091 H.)

Nâbü'lüsi, Şeyh Abdü'l-Ğanî b. İsmâil, (1050 - 1143 H.)

(Tasavvuf)

Râşid Ef. 611/22. yk. 187 b - 191 a, st. 29, 217x160, (bbxbb) mm. Nesih, İbrâhim b. M. el-Gaznevî, 1133 H.

«Halvetiyye mensublarının evrâd esnasında «Ve nahnü alâ zâlike mine's-Şâ-

hidîne'z-Zâkirîne'l-Ebrâr» demelerine itiraz edenlere karşı reddiye olarak hazırlanmıştır.»

Keşf. Zeyl. 1.253

★

1138

el-Kavlü'l-Mütevâtî fi Şerhi Kasidetid-Dimyâtî

Cezâirî, Şerîf M. b. Ahmed, (Ölüm 1139 H.)

Râşid Ef. Eki 680/3. yk. 53 b, - 66 a, st. 17, 163x108, (130x68) mm. Nesih.

«Şemsü'd-Dîn M. b. Ahmed el-Mısrî (Ölüm 921 H.)'nin «el-Kasidetü'd-Dimyâtıyye fi't-Teveşşüli bi esmâi'llâhi'l-Husnâ» isimli kasidesinin şerhidir.»

Keşf. Zeyl. 2.230

★

1139

el-Kavlü's-Sedîd fi Hulfi'l Vaîd

Aliyyü'l-Kârî, Nûrüd-Dîn Alî b. Sultân M. el-Herevî, (Ölüm 1014 H.)

(Mev'iza)

Râşid Ef. Eki 690/21. yk. 82 b - 90 a, st. bb., 213x145, (bbxbb) mm. Ta'lik, 1122 H.

Keşf. 2.1364

★

1140

Kaydü's-Şerâid ve Nazmü'l Ferâid

İbn Vehbân, Abdü'l-Vehhâb b. Ahmed b. Vehbân ed-Dimeşkî, (Ölüm 768 H.)

Manzum (Fıkıh)

Râşid Ef. Eki 1415/2. yk. 9 b - 43 b, st. 15, stn. 2, 211x125, (154x108) mm. Nesih, 1026 H.

«Eser 400 beyitlik bir kasidedir.»

Keşf. 2.1865

★

1141

el-Kelimâtü't-Tayyibât (Edebiyat)

Râşid Ef. Eki. 685/5. yk. 19 a - 20 a,
st. bb 210x150, (150x85) mm. Nesih,
Seyyid M. el-Huseynî
«Kısa ve veciz hadîisler ve kelâm-ı ki-
bar dediğimiz kelimelerden meydana
getirilmiş bir risâledir.»

★

1142

Kenzü'l - Ahbâr
(Mevî'za)

Râşid Ef. Eki 21470/1. yk. 1 b - 179 b
st. 14, 202x145 (150x80) mm. Ne-
sih.

★

1143

el-Kenzü'l-A'zam

Remli Yahyâ b. Abdu'r-Rahmân (Ölm.
888 H.'den sonra)
(Salavât-ı Şerife)

Râşid Ef. 1323/17. yk. 110 a - 111 a,
st. 13, 155x110, (bbxbb) mm. Nesih.

★

1144

el-Kenzü'l-A'zam ve't-Tılsimü'l- Müb
hem

Ceyli, Abdü'l-Kâdir b. Mûsâ, (491 -
561 H.)
(Duâ)

Râşid Ef. 1323/4. yk. 49 b - 64 a, st.
13, 155x110, (bbxbb) mm. Nesih.

★

1145

Kenzü'd-Dakâyık

Nesefî, Ebü'l-Berekât Abdu'llâh b. Ah-
du'llâh b. Ahmed el-Hanefî, (Ölüm
710 H.)

Râşid Ef. 237. yk. 2 + 93, st. 15,
178x134, (130x94) mm. Harekeli ne-
sih.

Râşid Ef. 252. yk. 5 + 121, st. 15,
225x130, (155x80) mm. Nesih, 16
Ramazan 1087 H.

Keşf. 2.1515

— 401 —

1146

Kenzü'l-Fevâid

Abdü'l-Mecîd b. Nasûh b. İsrâîl el-
Amâsî, (Ölüm 960 veya 973 H.)
(Tasavvuf, Ahlâk)

Râşid Ef. Eki 693/7. yk. 86 b - 90 b,
st. 22, 205x145, (bbxbb) mm. Nesih.
Os. Mlf. 1.113

★

1147

Kenzü'l-Maâni fi Şerhi Hırzî'l-Emânî

Şu'le, M. b. Ahmed el-Mûsılî, (Ölüm
656 H.)
(Kırâat)

Râşid Ef. 1200. yk. 215, st. 25, 210x
148, (146x82) mm. Nesih, 962 H.
«Şâtıbî (528 - 590 H.)'nin «Hırzû'l-
Emânî.. » isimli 1173 beyitlik kaside-
sinin şerhidir.»

Keşf. 1.647

★

1148

Kenzü'l-Maâni fi Şerhi Hırzî'l-Emânî
(Te'lif : 691 H.)

Ca'berî, Burhânü'd-Dîn İbrâhîm b.
Ömer, (Ölüm 732 H.)
(Kırâat)

Râşid Ef. 1208/1 - 2.

c. 1 : yk. 237, st. 25, 270x186, (193x
137) mm. Nesih, 15 Muharrem 797
H. de mukâbele edilmiştir.

c. 2 : yk. 260, st. 27, 260x180, (190x
120) mm. Nes-Ta'lık, M. b. Ahmed el-
Konevî, 14 Zilkaade 697 H. «müellif
nüshasından istinsâh edilmiştir.»

«Şâtıbî'nin «Hırzû'l-Emânî .. » isimli
1173 beyitlik manzûmesinin şerhidir.»

Keşf. 1.646

★

1149

Kenzü'r-Râğıbîne'l-Ufât fi'r-Remzi

ile'l-Mevlidi'l-Muhammedî ve'l-Vefât

— 402 —

Bâcî, Burhânü'd-Dîn İbrâhim b. M. eş-Şâfiî, (Ölüm 900 H.)
(Siyer)

Râşid Ef. Eki 1421/2. yk. 34 a - 61 a, st. 23, 217x150, (155x84) mm. Nesih, 1158 H.

Keşf. 2.1517

★

1150

el-Kemâlâtü'l-İlâhiyye fi's-Sıfâti'l-Muhammediyye

(Te'lif : 803 H.)

Ceyli, Abdü'l-Kerim b. İbrâhim es-Sûfi, (767 - 820 H.)

(Tasavvuf)

Râşid Ef. 1134/3. yk. 189 b - 271 b, şt. 21, 165x105, (120x75) mm. Nesih.

«Eserde Allah Teâlâ'nın ve Resûlullah Efendimizin isimleri sunulmakta ve şerhleri yapılmaktadır.»

Brock GAL II. 206

★

1151

Keşfü'l-Esrâr ammâ Hafâ an Fehmi'l-Efkâr

Akfehî, Şihâbü'd-Dîn Ebü'l-Abbâs Ahmed b. İmâd eş-Şâfiî, (Ölüm 808 H.)
(Mev'î...)

Râşid Ef. Eki 444/1. yk. 1 b - 73 b, st. 19, 185x114, (128x85) mm. Nes-Ta'lık, M. b. el-Hurevşî, 7 Zilhicce 962
Keşf. 2.1485

★

1152

Keşfü'l-Kına'...

Şurunbulâli, Hasan b. Ammâr (994 - 1069 H.)

(Fıkıh)

Râşid Ef. Eki 1344/20. yk. 143 b - 147 a, st. 25, 210x148, (156x95) mm. Nesih.

Keşf. Zeyl. 1.364

— 403 —

1153

Keşfü'l-Muammâ an Mes'eleti'l-İsmi ve'l-Müsemmâ

Hafâcî, Şihâbü'd-Dîn Ahmed b. M., (Ölüm 1069 H.)

(Edebiyat)

Râşid Ef. 610/5. yk. 120 a - 124 a, st. 23, 245x135, (170x75) mm. Nesih, Abdü'l-Kâdir el-Bağdâdî, 1069 H.

★

1154

Keşfü'l-Mu'dil Fimen U'dil

Şurunbulâli, Hasan b. Ammâr (994 - 1069 H.)

(Fıkıh)

Râşid Ef. Eki 1344/18. yk. 131 a - 134 a, st. 25, 210x148, (156x95) mm. Nesih.

Keşf. Zeyl. 2.367

★

1155

Keşfü'n-Nûr an Eshâbi'l-Kubûr

(Te'lif : 1084 H.)

Nâbü'lüsî, Şeyh Abdü'l-Ğânî b. İsmâil, (1050 - 1143 H.)

(Tasavvuf)

Râşid Ef. 611/24. yk. 196 a - 206 a, st. 29, 217x160, (bbxbb) mm. Nesih, İbrâhim b. M. el-Gaznevî, 12 Receb 1133 H.

«Evliyâ'nın ölümünden sonra da kemâmet zuhur edebileceğini ulemâ, fukâhâ ve Evliyullah gibi büyük zatların kabirleri üzerine türbe yaptırılmasının, baş ucundaki taşın sarı sarılmasının câiz olduğuna dâir bir risâledir.»

Keşf. Zeyl. 2.369

★

1156

Keşfü'r-Reyb fi'l-Ameli bi'l-Ceyb

Mizzî, Ebû Abdî'llah M. b. Ahmed b. Abdu'r-Rahim el-Mâlikî, (Ölüm 750

(Hey'et)

— 404 —

Râşid Ef Eki 1380/5. yk. 43 b - 55 b,
st. 25, 206x148, (190x105) mm. Ne-
sih.

Keşf. 2.1490

★

1157

Keşf'ü Rumûzi'l-Vasiyye min Künûzi'l-
Hanefiyye

(Akâid)

Râşid Ef. 926. yk. 58, st. 21, 209x
148. (152x78) mm. Nesih.

İmâm A'zam'ın «Vasiyyet-Nâme» isim-
li eserinin şerhidir.»

★

1158

Keşf'ü's-Sırrı'l-Ğâmız fi Şerhi Divâni
İbni'l-Fâriz

(Te'lif : 1123 H.)

Nâbüüsü, Şeyh Abdü'l-Ğâni b. Şeyh
İsmâil, (1050 - 1143 H.)

(Edebiyat, Tasavvuf)

Râşid Ef. 1302. yk. 473, st. 35, 270x
160, (190x105) mm. Nesih, Ahmed
b. Abdî'l-Mu'tî el-Halîlî, 9 Cümâde'l-
Âhır 1156 H.

«İbnü'l-Fâriz'in «Divân» ının şerhidir.»

Keşf. Zeyl. 2.361

★

1159

Keşf'ü'z-Zunûn an Esâmi'l-Kütübi ve'l-
Fünûn

Kâtib Çelebi (Hacı Halife), Mustafa
b. Abdu'llah, (1004 - 1067 H.)

(Biyografya)

Râşid Ef. 958. yk. 2 + 457, st. 35,
300x170, (200x95) mm. Ta'lik, Mus-
tafa b. M. el-Üsküdârî, 8 Safer 1172

Brock GAL II. 428

★

1160

el-Keşf-ü ve'l-Beyân (Tibyân) ammâ
Yeteallaku bi'n-Nisyân

(Te'lif : 1106 H.)

— 405 —

Nâbüüsü, Şeyh Abdü'l-Ğâni b. İsmâil,
(1050 - 1143 H.)

(Tasavvuf, Mev'iza)

Râşid Ef. 611/26. yk. 210 b - 217 a,
st. 29, 217x160, (bbxbb) mm. Ne-
sih, İbrâhîm b. M. el-Gaznevî, 23 Re-
ceb 1133 H.

Keşf. Zeyl. 2.370

★

1161

Keşf-ü Huceb-ı Ferâyidi'l-Hindî eş-Şâ-
mil-ü Nef.uhû li'r-Rûmî ve's-Sindî

İbn Arkiyeci, Şihâbü'd-Dîn b. Alâü'd-
Dîn et-Tokâdî, (Ölüm.

(Nahiv)

Râşid Ef. 731. yk. 256, st. 17, 205x
145, (102x60) mm. Nesih.

«İbn Hâcib'in «Kâfiye» si üzerine Ah-
med b. Ömer el-Hindî (Ölüm 848 H.)
nin yazdığı şerhin hâşiyesidir.»

Keşf. 2.1371

★

1162

el-Keşf an Mücâvezeti Hâzihi'l-Ümme-
ti'l-Elf

Süyûtî, Celâlü'd-Dîn Abdu'r-Rahmân
b. Ebî Bekr, (849 - 911 H.)

(Akâid)

Râşid Ef. Eki 1395/6. yk. 62 b - 69 a,
st. 21, 207x155, (154x97) mm. Ne-
sih.

«Bu ümmetin bin yıldan fazla yaşaya-
cağı ile ilgili bir risâledir.»

Keşf. 2.1491

★

1163

el-Keşf = Hâşiye alâ Şerhi'l-Akâidi'n-
Nesefiyye.

Kırîmî, Ahmed b. Abdullah, (Ölüm
943 H.)

(Akâid)

Râşid Ef. 500/2. yk. 51 b - 84 b, st.
bb., 202x150, (bbxbb) mm. Nes-Ta'-

— 406 —

lık, Abdü'l-Hakîm b. Habîb ? Ali Sû-
fî, Gâzî Giray Hân zamanında.
«Şerhu Akâidi'n-Nesefiyye üzerine Ha-
yâli'nin yazdığı hâşiyenin hâşiyesidir.»

Keşf. 2.1146



1164

el-Keşşâf an Hakâyıkrî't-Tenzîl ve Uyû-
ni'l-Akâvil fî Vücûhi't-Te'vîl.

(Te'lif : 528 H.)

Zemahşerî, Cârü'llah Ebül-Kâsım Mah-
mud b. Ömer, (417 - 538 H.)

(Tefsîr)

Râşid Ef. 54. yk. 521. st. 29, 334x
200, (227x114) mm. Ta'lik. İsmâil
İbni M. Mehdî Currafarkânî, 8 Rebû'-
Evvel 1076 H.

Keşf. 1475



1165

el-Kevâkibü'd-Dürriyye fî Medhi Hay-
ri'l-Beriyye

bak :

el-Kasidetü'l-Bürde



1166

el-Kevâkibü'd-Dürriyye fî Medhi Hay-
ri'l-Beriyye

(Te'lif : 870 H.)

İbnü'l-Kabâkî, Şemsü'd-Dîn M. b. Ha-
fîl el-Mukrî, (Ölüm 870 H.'den sonra)
(Edebiyat)

Râşid Ef. Eki 1407. yk. 27, st. 12,
580x420, (490x340) mm. Sülüs.

«el-Melikü'z-Zâhir Ebû Saïd M. Hoşka-
dem adına telif edilmiş olup, İmâm
Bûsirî'nin «el-Kasidetü'l-Bürde» isim-
li eserinin tahmîsidir.»

Keşf. 2.1333

1167

el-Kevkebü'd-Dürriyye fî Medhi Hay-
ri'l-Beriyye

bak :

el-Kasidetü'l Bürde



1168

el-Kevkebü'l-Münîr bi Şerhi'l-Câmii's-
Sağîr.

Kevâkibî, Şemsü'd-Dîn M. Abdu'r-Rah-
man el-Alkamî, (Ölüm 978 H.'den
sonra)

(Hadis)

Râşid Ef. Eki 203. yk. 281, st. 35,
298x182, (225x98) mm. Nesih.

«Süyûti'nin «el-Câmiu's-Sağîr» isimli
eserinin şerhi olup, «İnne'l-Mevte fe-
zeun feizâ raeytümü'l-Cenâzete fekü-
mû» hadisine kadardır.»

Keşf. 1.560



1169

el-Kevkebü'l-Mütelâli Şerhu Kaside-
ti'l-Gazzâli

(Te'lif : 1094 H.)

Nâbü'lüsî, Şeyh Abdü'l-Ğanî b. İsmâil,
(1050 - 1143 H.)

(Tasavvuf)

Râşid Ef. 611/6. yk. 65 a - 75 b, st.
29, 217x160, (bbxbb) mm. Nesih, İb-
râhîrn b. M. el-Ğaznevî, 1133 H.

«Ğazzâlî'nin ölümle ilgili 24 beyitlik
kasidesinin şerhidir.»

Keşf Zeyl. 2.394



1170

Kevkebü's-Subh fî İzâleti Leyli'l-Kubh
(Telif 1086 H.)

Nâbü'lüsî Şeyh Abdülğani b. İsmail,
(1050 - 1143 H.)

(Tasavvuf)

Râşid Ef. 611/8. yk. 92 a - 98 a st. 29,
212x160, (bbxbb) mm. Nesih, İbrahim

b. M. el-Gaznevî, 13 Cümâdel-âhır
1133 H.

Keşf. Zeyl. 2. 394

★

1171

Keyfiyyetü'l-Kirâat bi'l-Cem'i

(Kirâat)

Râşid Ef. Eki 21486/2. yk. 44 b - 77 b
st. 15, 220x170 (145x92) mm. Ne-
sih.

Râşid Ef. Eki 26189/2. yk. 21 a -
27 a, st. 23, 220x160, (bbxbb) mm.
Nesih.

★

1172

el-Keyfiyyetü's-Şerife ve'l-Cevhere-
tü'n-Nefise

Muhammedü'l-Bekrî es-Sıddîkî
(Salavât-ı Şerife)

Râşid Ef. 1323/9. yk. 82 b - 85 a , st.
13, 155x110, (bbxbb) mm. Nesih.

★

1173

el-Kirâatü'l-Aşere.

el-Gazzâl, Ali b. Ahmed (Ölüm 516
H.)

(Kirâat)

Râşid Ef. Eki 11201/1. yk. 1 b - 44 b,
st. bb, 175x130 (bbxbb) mm. Nesih.

★

1174

Kıssatü İmreetin Tekellemet bi'l-

Kur'ân

(Mev'iza)

Râşid Ef. 1078/12. yk. 242 a, - 248 b
st. 8, 165x105, (115x51) mm. Nesih.
«Sorulan sorulara «Kur'ân'la cevap ve-
ren bir kadının kıssası anlatılmakta-
dır.»

★

1175

Kıssatü Kılâdeti Fâtıma (R.A.)

(Mev'iza)

Râşid Ef. 1078/13. yk. 249 a - 225 b,
st. 8, 165x105, (113x53) mm. Nesih.
Nesih.

«Hz. Fâtıma R. Anhâ'nın cömertliği
anlatılmaktadır.»

★

1176

Kıssatü'l-Tâir

(Mev'iza)

Râşid Ef. Eki 1395/10. yk. 94 b - 95 b,
st. 21, 207x155, (154x79) mm. Ne-
sih.

«Bir kuşun hikâyesi ve duası anlatıl-
maktadır.»

★

1177

Kıratün mine'l-Mevâkıf

Azudü'd-Dîn Abdu'r-Rahmân b. Ah-
med el-İcî, (Ölüm 756 H.)

(Kelâm)

Râşid Ef. Eki 448/3. yk. 12 b - 17 b,
st. 25, 216x155, (152x87) mm. Ta-
lık.

«Mevâkıf'ın son kısmından bir parça
olup, Mûtezile ve diğer sapık mezhep-
ler anlatılmaktadır.»

★

1178

Kıratün min Umdeti'l-Kârî fi Şerhi

Sahîhi'l-Buhârî.

(Hadis)

Râşid Ef. 141. yk. 1 b - 150 a, st. 21,
223x150, (165x85) mm. Nesih.

«Müellifini tesbit edemediğimiz bu
parça Aynî'nin «Umdetü'l-Kârî» isim-
li buhârî şerhinden alınmış olup, Kitâ-
bü's-Salât'a kadardır.»

★

1179

Kıfâyetü l-Kunû' fi'l-Ameli bi'r-Rub'il-
Maktû'

Mardîni, M. b. M. b. Ahmed, (826 -
902 H.)

(Mey'et)

Râşid Ef. 1213/2. yk. 5 b - 13 a, st. 21, 200x150, (165x76) mm. Nesih.

Râşid Ef. 1225/3. yk. 97 b - 104 b, st. 19, 204x128, (147x70) mm. Nesih, Hâfız Mustafa b. M. İstanbul'lu. 20 Zilkaade 1166 H.

Râşid Ef. 1228. yk. 14, st. 13, 163x107, (120x65) mm. Nesih. 1165 H.

«Müellif daha önce telif ettiği «İzhârü's-Sırrı'l-Mevdû» isimli eserini yine kendisi ihtisâr etmiştir.»

Keşf. 1.118

★

1180

Kifâyetü'l-Mü'minin

Mahmûd b. M. b. Ali

(Duâ)

Râşid Ef. 1323/1. yk. 1 b - 32 a, st. 13, 155x110, (bbxbb) mm. Nesih.

«Hadis-i Şeriflerden seçme duâlar toplanmıştır.»

★

1181

Kifâyetü't-Tâlibi'l-Lebîb fi Hasâisi'l-Habîb

bak :

el-Hasâisü'l-Kübrâ

★

1182

el-Kifâye fi't-Tefsîr

Nisâbü'rî. Ebû Abdî'llah İsmâil b. Ahmed ed Dârîr, (Ölüm 430 H.'den sonra)

(Tefsîr)

Râşid Ef. Eki 2318/2. yk. 134 a - 180 a, st. 25, 272x180, (bbxbb) mm. Nes-Ta'lık, İshak b. Derbekî ? b. Mahmûd, 16 Zilkaade 831 H.

«Dehîr Süresi'nin 76 ncı âyetinden Kur'anın sonuna kadardır.»

Keşf. 2.1498

— 411 —

1183

Kimyâü's-Saâde Limen Erâde'l-Husnâ ve Ziyâde

(Te'lîf : 888 H.)

Remli, Yahyâ b. Abdu'r-Rahmân, (Ölm. 888 H.'den sonra)

(Salavât-ı Şerîfe)

Râşid Ef. 1323/15. yk. 103 b - 110 a st. 13, 155x110, (bbxbb) mm. Nesih.

Brock. Supp. II. 230

★

1184

Kitâbü'l-Âdâb ve'l-Emsâl

bak

el-Âdâbü'n-Nâfia bi'l-Elfâzı'l-

Muhtâreti'l-Câmia fi'l-Emsâl

★

1185

Kitâbü'd-Dürer ve'l-Ğurar

(Te'lîf : 242 H.)

Vezîr Seyyid Ebü'l-Hüseyn b. Ahmed b. Hasan b. Ali (Radiyallâhü Anh), (Edebiyat, Ahlâk(Öğüt, Siyâset)

Râşid Ef. Eki 352. yk. 46, st. 15, 210x135, (137x75) mm. Nesih, Kemâlü'd-Dîn Huseyn b. Şemsü'd-Dîn... el-Kirmânî, 12 Cümâde'l-Âhır 976 H.

«Eser sekiz baba ayrılmış olup :

1 — Siyâset, 2 — İlim ve Amel, 3 — Zühd ve İbâdet, 4 — Edebü'l-Lisan, 5 — Edebü'n-Nefs, 6 — Mekârimü'l-Ahlâk, 7 — Husnü's-Siyer, 8 — Husnü'l-Belâğa. Kitâbın tamamı atasözü veya kelâm'ı kibar dediğimiz kısa fakat veciz edebî sözlerden meydana gelmiştir.»

★

1186

Kitâbü'l-Fıkh

(Fıkıh)

Râşid Ef. Eki 1364. yk. 79, st. 11, 210x160, (135x75) mm. Nesih, Ebû Bekr b. İbrahim, 976 H.

— 412 —

1187

Kitâbü'l-Fıkh

(Fıkıh)

Râşir Ef. Eki 26112. yk. 395, st. 21, 250x190, (170x110) mm., Nesih.

★

1188

Kitâbü'l-Fıkh

(Fıkıh)

Râşid Ef. Eki 454. yk. 60, st. 23, 205x150, (156x100) mm. Nesih, «sonu ek-sik.»

★

1189

[**Kitâb-u Fusahây-ı Arâb**]

(Lûgat)

Râşid Ef. Eki 1058. yk. 153, st. 7, 177x123, (132x82) mm. Ta'lik, M. b. Ali b. M. b. Abdü'l-Kerim, 945 H. «Satırlar arasına kelime kelime Türkçe tercüme yapılmıştır.»

★

1190

Kitâbü'l-Harâc

Ebû Yûsuf, Yâkub b. İbrâhîm el-Hane-
fi (113 - 182 H.)

(Fıkıh)

Râşid Ef. 282. yk. 86, st. 27, 210x123, (154x75) mm. Nesih, 8 Cümâ-
del-Ülâ 1169 H.

Keşf. 2.1415

★

1191

Kitâbü'l-Hayât Şerhu Şurûti's-Salât

(Telif : 1045 H.)

Adalı, Mustafa b. Hamza el-Hanefî,
(Ölüm 1085 H.)

(Fıkıh)

Râşid Ef. 243. yk. 3 + 91, st. 25, 208x148. (bbxbb) mm. Nesih, 12 Re-
bi'ü'l-Âhır 1048 H.

— 413 —

1192

Kitâbü'l-Hulâsa

bak :

Hulâsatü'l-Fetâvâ

★

1193

Kitâbü'l-Mev'iza

(Mev'i)

Râşid Ef. Eki 26144. yk. 81, st. 19, 210x140, (147x70) mm. Nesih.

★

1194

Kitâbü't-Temyîz fi'l-Muhâdarât

İbn Maan, Huseyn b. Fahrü'd-Dîn b.
Korkmaz, (Ölüm 1109 H.)

(Edebiyat)

Râşid Ef. 563. yk. 2 + 169, st. 19, 272x175, (202x150) mm. Harekeli
Nesih, 1 - 10 Şaban 1100 H.

«Müellif hattından müellifin hayatında
istinsah edilmiştir.»

Keşf. Zeyl. 2.283

★

1195

Kur'ân-ı Kerîm

Râşid Ef. 1. yk. 298, st. 15, 180x115,
(121x67) mm. Nesih, Vehbi Ahmed
Ef. Konevî Ali Ef. talebelerinden, 15
Safer 1175 H.

«1 a - 2 b, varakaları, sûre başları,
âyet sonları nefis tezhiblidir. Yazı
tezhibli çerçeve içerisinde olup, me-
şin kaplı, şemseli, salbekli, köşe-
bendli, şirâzeli, miklepli bir cildi var-
dır.»

Râşid Ef. Eki. 4. yk. 264, st. 15, 335x
245, (230x143) mm. Sülûs, Lâtif b.
Şerif el-Huseyni el-Herevî, 10 Rebi'ul-
Âhır 1012 H.

«1 b, 2 ab, 3 ab, varakları, sure başla-
rı, âyet sonları, hizibler, yazı çerçeve-
si tezhiblidir. Her yaprağın başı, or-
ta ve sonuna birer satırlık büyükçe sü-

— 414 —

lüs olarak yazılmış bunlar arasına altı-
şar satırlık küçük fakat daha kısa sa-
tırlarla yine sülüs olarak devam edil-
miş kıymetli bir nüshadır. Cildi sonra-
dan yapılmıştır.»

Râşid Ef. Eki 7. yk. 505, st. 11, 292x
200, (165x102) mm. Sülüs

«1 b, 2 ab, 3 a varakları, sûre başları
âyet sonları, hizibler, yazı çerçevesi
tezhiblidir. Her yaprağın baş, orta ve
sonuna birer satır büyükçe sülüs ola-
rak yazılmış, bunlar arasına, dörder
satırlık küçük, fakat yine sülüs olarak
daha kısa satırlarla devam edilmiş ist-
insahı belli olmayan fakat kıymetli
bir nüshadır. Üç satırlık büyük sülüs-
lerde değişik mürekkep kullanılmış
olup, cildi sonradan yapılmıştır.»

Râşir Ef. Eki 15. yk. 300, st. 15,
195x130, (126x75) mm. Nesih, Ah-
med Efendi-Zâde Hafız Hasan Efendi,
1284 H.

«1 b, 2 a varakları, sûre başları, âyet
sonları âdî tezhibli. Yazı tezhibli çer-
çeve içerisinde olup, meşin kaplı şira-
zeli ve mikreplidir. Varak 300 a da
müstensih tarafından yazılmış iki beyit
vardır.

«Hem beşinci Kelâm-ı Kadimdir

bitemâm»

«Mazhar-ı lutf-ı Hudâdır ve's-Selâm»

«Yâ Kavm ! «Lâ teşteru biayâtillâhi

semenen kalilâ»

«Li tekûne fi'l-Âhireti alilen zelilâ»

Râşid Ef. Eki 17. yk. 438, st. 13, 180x
117, (bbxbb) mm. Nesih.

«Kur'ân'ın başından «Zilzâl» sûresine
kadar.»

Râşid Ef. Eki 26111. yk. 303, st. 15,
250x170, (180x110) mm. Nesih,
Seyyid Mustafa Hilmi, 1281 H.

Râşid Ef. Eki 26164. yk. 22, st. 7,
220x155, (155x105) mm. Sülüs.

— 415 —

Râşid Ef. Eki 26425. yk. 25, st. 15,
270x190, (225x128) mm. Nesih, Mu-
harrem 1312 H.

«Mülk ve Amme cüzleri»

★

1196

**Kurratü'l-Ayn fi Hadîsi «İstemtiû min
Hâze'l-Beyti Fekad Hüdime
Merreteyn»**

İbni Allâni'l-Mekkî M. Alî b. M. Allân
el-Bekrî es-Sıddîkî, eş-Şâfii, (996 -
1057 H.)

(Kâbe Tarihi)

Râşid Ef. Eki 364/4. yk. 88 b - 91 a,
st. 29, 210x150, (168x100) mm. Ne-
sih.

★

1197

**Kurratü'l-Ayn fi'l-Fethi
ve'l-İmâleti beyne'l-Lafzeyn**

İbni Kâsîh, Ebü'l-Bekâ Ali b. Osmân
el-Mukrî. (Ölüm 801 H.)

(Kırâat)

Râşid Ef. Eki 26189/1. yk. 1 b - 20 a,
st. 23, 220x160, (bbxbb) mm. Nesih.
Keşf. 2.1325

★

1198

Külliyât-ü Ebi'l-Bakâ

**Ebü'l-Bakâ, Kâzî Eyyüb b. Mûsâ el-
Kefevî, (Ölüm 1094 H.)**

(Lûgat)

Râşid Ef. 1030. yk. 350, st. 27, 241x
144, (178x78) mm. Nes Ta'lık, İbrâ-
him b. Yûnûs, 1152 H. Edirne.

Râşid Ef. Eki 1113. yk. 504, st. 25,
210x160, (160x98) mm. Ta'lık, Halil
b. Ahmed el-Kırîmî, 1163 H.

Keşf. Zeyl. 2.380

★

1199

**Künûzü'l-Berâa bi Letâif-i Rumûzî'l-
İbâre fi Şerhi'l- Makâmâtî'l-Haririyye.**

— 416 —

Râzi, Şemsüddin M. b Ebi Bekr b. Abdülkâdir, (Ölüm 660 H.)
(Edebiyat)

Râşid Ef. 556. yk. 279 st. 31, 315x185, (220x105) mm. Nesih, Mustafa el-Üveysi el-Hamevi, 18 Rebiu'l-Âhır 1160 H. İstanbul.

Keşf. Zeyl. 2.389, 535 - 36.

★

— L —

1200

el-Latâifü'l-Ünsiyye alâ Nazmi'l-Akide-ti's-Sünûsiyye

(Te'lif : 1105 H.)

(Akâid)

Nâbü'lüsî, Şeyh Abdü'l-Ğânî b. İsmâil, (1050 - 1143 H.)

(Akâid)

Râşid Ef. 611/37. yk. 318 a - 334 a, st. 29, 217x160, (bbxbb) mm. Nesih, İbrâhîm b. M. el-Gaznevî,.

«Ebû Abdi'llâh M. b. Ahmed es-Sünûsî (Ölüm 1067 H.) nin «Akidetü's Sünûsiyye» isimli 172 beyitlik mesnevisinin şerhidir.»

Keşf. Zeyl. 2.403

★

1201

Lem'atü'n-Nûri'l-Nuziyye Şerhu'l-Ebyâti's-Seb'ati'z-Zâideti mine'l-Hamriyyeti'l-Fâriziyye

Nâbü'lüsî, Şeyh Abdü'l-Ğânî b. İsmâil, (1050 - 1143 H.)

(Tasavvuf)

Râşid Ef. 611/4. yk. 56 a - 60 a, st. 29, 217x160, (bbxbb) mm. Nesih, İbrâhîm Ef., 21 Cümâde'l Ülä 1133 H.

«İbn Fâriz'ın «el-Kasidetü'l-Hamriyye» isimli manzumesinin bazı nüshalarda bulunmayan 7 beytinin şerhidir.»

Keşf. Zeyl. 2.412

— 417 —

1202

Lemhu'l-Mesâili'n-Nahviyye fi Şerhi'l-Avâmilî'l-Birgiviyye.

İbni Bahşi, Yahyâ b. Yahşi er-Rûmî (Ölüm 900 H.)

Râşid Ef. Eki 11266/2. yk. 142 a - 167 a, st. 17, 215x150 (140x755) mm Nesih.

Keşf. Zeyl. 2.409

★

1203

Levâkhu'l-Envâr fi Tabakâti's-Sâdeti'l-Ahyâr

(Te'lif : 965 H.)

Şa'rânî, Abdü'l-Vehhâb b. Ahmed eş-Sâfiî, (Ölüm 973 H.)

(Biyografya)

Râşid Ef. 945. yk. 296. st. 25, 288x196, (207x125) mm. Nesih, Ahmed b. Ali eş-Şa'râvî, 5 Rebiu'l-Âhır 1021 «Eserde 24 sahâbe, 95 tâbiîn, 17 kadın 200 meşâyih, 86 kendi asrı ülemâsından olmak üzere 422 kişinin hal tercümesi vardır.»

Keşf. 2.1568

★

1204

Levâmiu'l-Beyyinât fi'l-Esmâi ve's-Sıfât

Fahrü'd-Dîn'i Râzi, (İbn Hatîb) M. b. Ömer, (543 - 606 H.)

(Kelâm)

Râşid Ef. 498. yk. 157. st. 23, 209x130, (149x70) mm. Nes Ta'lik.

Râşid Ef. Eki 26211. yk. 179, st. 21, 204x145, (163x90) mm. Nesih, 1024

Keşf. 2.1569

★

1205

Levâmiu'l-Esrâr fi Şerhi Metâlii'l-Envâr Râzi, Kutbü'd-Dîn M. b. M., (694 - 766 H.)

(Mantık)

— 418 —

Râşid Ef. 849. yk. 273, st. 21, 182x107, (125x65) mm. Nesih, Seydi b. M. b. Ferâmurz, 15 Cümâde'l-Ülâ 892 H.

«Urmevî (Ölüm 662 H.)'nin «Metâllu'l Envâr» isimli eserinin şerhidir.»

Râşid Ef. Eki 9305. yk. 74 + 2, st. bb., 180x135, (bbxbb) mm. Ta'lik.

Keşf. 2.1716

★

1206

Lisânü'l-Hukkâm fi Ma'rifeti'l-Ahkâm İbn Şihne, Ebü'l-Velîd İbrâhîm b. M. el-Halebî, (Ölüm 882 H.) (Fıkıh)

Râşid Ef. Eki 394/1. yk. 1 b - 113 b, st. 21, 200x145, (145x80) mm. Nesih, Abdü's-Samed Ahmed b. M., 11 - 20 Receb 1068 H.

Râşid Ef. Eki 9213/1. yk. 1 b - 143 b, st. 19, 215x160, (140x90) mm. Nesih.

«Eseri otuz fasıl üzere tertib etmiş fakat tamamlıyamıyarak 21 nci fasılda kalmıştır. Daha sonra bu eser Burhânü'd-Dîn İbrâhîm el-Hâlîî tarafından tamamlanmıştır.»

Keşf. 2. 1549

★

1207

Lisânü'l-Ihtidâ fi Beyâni'l İktidâ Aliyyü'l-Kârî, Nûrû'd-Dîn Ali b. Sultân M. el-Herevî, (Ölüm 1014 H.) (Fıkıh)

Râşid Ef. 328/14. yk. 156 b - 166 b, st. bb., 208x140, (bbxbb) mm. Nes-Ta'lik, Abdü'l-Kerîm b. M., 1136 H.

Keşf. Zeyl. 2.402

★

1208

Lübâbü'l-Menâsik ve Ubâbü'l-Mesâlik (Telif : 962 H.)

— 419 —

Sindi, Rahmetullah b. Kâzî Abdu'llah el-Hanefî, (Ölüm. 978 H.) (Fıkıh)

Râşid Ef. 271. yk. 4+80, st. 19, 225x170, (130x88) mm. Nes-Ta'lik, Sa'dullah b. Abdü'r-Rahîm, 8 Rebîul-âhîr 1191 H.

Râşid Ef. Eki 413/1. yk. 3 + 1 b - 79 b, st. 21, 205x160, (160x95) mm. Nesih, Halil b. Maksud el-Ârimî, 2 Zilkaade 1035 H. Mekke

«Müellif daha önce yazdığı «Menâsikü'l-Hacc» isimli eserinden hulâsa eylemiştir»

Keşf. 2.1545

★

1209

Lübâbü't-Te'vîl fi Maâni't Tenzil (Te'lîf : 725 H.)

Hâzin, Ebû M. Ali b. M. el-Bağdâdî eş-Şâfîi, (678 - 741 H.) (Tefsîr)

Râşid Ef. 60/1 - 3.

c. 1 : yk. 296, st. 33, 305x200, (232x128) mm. Nesih, 2 Zilhicce 1117 H.

c. 2 : yk. 356, st. 33, 305x200, (232x128) mm. Nesih.

c. 3 : yk. 289, st. 33, 305x200, (232x128) mm. Nesih, Abdu'r-Rahmân b. Mübârek b. Mansûr el-Mlâikî, 3 Cümâdel-Âhîr, 1118 H.

Keşf. 2.1540

★

1210

Lübü'l-Elbâb fi İlmi'l-I'râb

Beyzâvî, Nâsirü'd-Dîn Abdu'llah b. Ömer, (Ölm. 685 H.) (Nahiv)

Râşid Ef. Eki 790/1. yk. 1 b - 14 a, st. 17, 215x148, (148x85) mm. Nesih., Ahmed b. Ali, 1205 H.

Râşid Ef. Eki 21488/1. yk. 1 b - 12 b, st. 19, 215x140, (bbxbb) mm. Nesih,

— 420 —

İbrâhim b. Abdullâh el-Antâkî, Antakya 1268 H.

«İbn Hâcib'in kâfiyesi'nin muhtasarıdır.»

Keşf. 2.1546

★

1211

Lügâtü'l-Kur'âniyye

(Tefsir)

Râşid Ef. Eki 1066. yk. 140, st. 19, 255x145, (160x77) mm. Nesih. «sonu eksik»

Kur'ân-ı Kerim'deki müşkil kelimeleri alfabetik sıra ile tefsir etmiştir.

★

1212

el-Lü'lüü'l-Meknûn fi Hukmi'l-Ahbâr ammâ Seyekûn

(Te'lif : 1090 H.)

Nâbü'lüsî, Şeyh Abdü'l-Ğânî b. İsmâîl, (1050 - 1143 H.)

(Tasavvuf)

Râşid Ef. 611/14. yk. 129 a - 133 a, st. 29, 217x160, (bbxbb) mm. Nesih, İbrâhim b. M. el-Gaznevî, 2 Receb 1133 H.

«İstikbâlde meydana gelecek hâdiselerden bahsedilmekte ve İbn Arabî'ye atıflar yapılmaktadır.»

Keşf. Zeyl. 2.416

★

1213

el-Lü'lüü'l-Mensûr fi Şerhi Ta'limi'l-Müteallim.

(Te'lif : 1199 H.)

İbrâhim b. Ali el-Kârsî (Ölüm 1200 H.)

(Mev'iza)

Râşid Ef. Eki 21514. yk. 3 + 151, st. 19, 210x140 (160x73) mm. Nesih.

Keşf. Zeyl. 2.416

— M —

1214

Maâhidü't-Tencis alâ Şevâhidü't-Telhis.

(Te'lif : 961 H.)

Abbâsî (Abbâdî), Abdü'r-Rahim b.

Abdu'r-Rahman, (Ölüm 963 H.)

(Belâgat)

Râşid Ef. 1004. yk. 4 + 468, st. 23, 285x163, (205x92) mm. Ta'lîk, Seyyid Halîl b. Kara Mustafa, 1163 H.

«Telhisü'l-Miftah» da geçen şâhid beyitlerin şerh ve tahlilidir.»

Keşf. 2.1730

★

1215

Maâlimü't-Tenzil fi İlmî't-Tefsir

Bağavî, Muhyi'ssünne Huseyn b. Mes'ûd el-Ferra eş-Şâfiî, (Ölümü. 516 H.)

(Tefsir)

Râşid Ef. 27. yk. 501, st. 41, 320x197 (245x127) mm. Nesih, Mustafa b. M. b. Ahmed, 21 Şevval 1169 H.

«Kur'ân'ın başından sonuna kadardır.»

Râşid Ef. Eki 11276. yk. 207, st. 29, 310x225, (235x175) mm. Nesih, Ebû Bekr Abdü'llah b. M. en-Nûmânî, 11 Zilkaade 792 H.

«Sûre-i Enam'dan Sûre-i İsrâ'nın sonuna kadardır.»

Râşid Ef. Eki 11276. yk. 206 a - 412 a, st. 29, 310x225. (235x175) mm. Nesih, Ebû Bekr Abdullâh b. Muhammed, 11 Zilkaade 792 H.

Râşid Ef. Eki 16616. yk. 314, st. 27, 320x235, (234x170) mm. Nesih.

«Kur'ân'ın başından Kehf Sûresi'nin sonuna kadardır.»

Râşid Ef. Eki 26118. yk. 157, st. 25, 255x178, (205x135) mm. Nesih.

Keşf. 2.1726

1216

el-Maârifü'l-Akliyye ve Lübâbü'l-Hıkm-
meti'l-İlâhiyye

Gazzâlî, Ebû Hâmid M. b. M. (450 -
505 H.)

(Mev'iza)

Râşid Ef. Eki 21530/2. yk. 43 b - 70 a
st. 17, 192x138 (bbxbb) mm. Nesih.

Keşf. 2.1724

★

1217

el-Maârifü'l-Ğaybiyye Şerhu'l-Ayniyye-
ti'l-Ceyliyye

(Te'lif : 1086 H.)

Nâbü'lüsî, Şeyh Abdü'l-Ğanî b. İsmâîl,
(1050 - 1143 H.)

(Tasavvuf)

Râşid Ef. 611/38. yk. 334 b - 380 a,
st. 29, 217x160, (bbxbb) mm. Nesih,
İbrâhîm b. M. el-Gaznevî, 9 Ramazan
1133 H.

«Abdül-Kerîm Ceyli (Ölüm 820 H.)'-
«ed-Dürretü'l-Ayniyye fi's Şevâhidi'l-
Ğaybiyye» isimli 533 beyitlik kasîde-
tü'l-Ayniyye'sinin şerhidir.»

Keşf. Zeyl. 2.504

★

1218

Makâle fi Tedbiri's-Sıhha

İberî, Ebû İmrân Mûsâ b. Meymûn b'
Abdu'llah et-Tabîb el-Feylesof el-Ya-
hûdî, (529 - 605 H.)

(Tıbb)

Râşid Ef. 1240/2. yk. 31 b - 48 a, st.
23, 233x130, (155x68) mm. Ta'lik,
1207 H.

«Yahûdî asıllı olan yazar, içkinin fay-
dalı olduğundan bahsetmektedir, Bak :
45 a, Câlinus'un eserlerinden faydala-
nılarak hazırlanmıştır.»

H. Ârifin 2.478

— 423 —

1219

el-Makâletu'l-Azbe fi'l-Amâmeti
ve'l-Azebe

Aliyyü'l-Kârî, Nûrû'd-Dîn Alî b. Sultân
M. el-Herevî, (Ölüm 1014 H.)

(Mev'iza)

Râşid Ef. 328/28 yk. 269 a - 277 z,
st. bb., 208x140, (bbxbb) mm. Nes-
Ta'lik, Abdü'l-Kerîm b. M., 1137 H.

Râşid Ef. Eki 676/6. yk. 20 b - 29 b,
st. 21, 205x145, (150x85) mm. Ne-
sîh, Abdü'l-Ğanî b. Hacı M.

H. Ârifin 2.753

★

1220

el-Makabiriyeye

bak :

el-Müntehâb min İğâseti'l-Lehfân fi
Masâyidi's-Şeytân.

★

1221

el-Makâmât

Harîrî, Ebû Muhammed Kâsım b. Alî
b. M., (446 - 516 H.)

(Edebiyat)

Râşid Ef. 555. yk. 208 st. 15, 292x
152, (199x83) mm. Nesih, Seyyid M.
Hasîb b. İbrâhîm, 1176 H.

Râşid Ef. Eki 1396/3. yk. 17 b - 144 b,
st. bb. 215x165 (bbxbb) mm. Hare-
keli Nesih, Ziyâüddîn b. Yûsuf, 25
Muharrem 1149 H.

Râşid Ef. Eki 11235. yk. 152, st. bb.,
245x150, (bbxbb) mm. Nesih.

Râşid Ef. Eki 26216. yk. 107, st. 6,
214x155, (135x90) mm. Nesih.

Râşid Ef. 26217. yk. 135, st. 6, 195x
120, (145x65) mm. Ta'lik.

Keşf. 2.1787

★

1222

el-Makâmü'l-Esmâ fi İmtizâci'l-Esmâ
(Te'lif : 1098 H.)

— 424 —

Nâbülsî, Şeyh Abdü'l-Ğanî b. İsmâil,
(1050 - 1143 H.)
(Tasavvuf)

Râşid Ef. 611/35. yk. 299 b - 312 a,
st. 29, 217x160, (bbxbb) mm. Nesih,
İbrâhîm b. M. el-Gaznevî, 13 Şaban
1133 H.

Keşf. Zeyl. 2.537

★

1223

el-Makâmü'l-Mahmûd

Okcu-Zâde, Muhammed b. Muham-
med., (Ölüm 1039 H.)
(Hadis, Mev'iza)

Râşid Ef. 150. yk. 2 + 84, st. 19,
176x92, (122x50) mm. Ta'lik, Ab-
du'llah b. Saîd, 25 Şevval 1071 H.

Keşf. Zeyl. 2. 537

★

1224

el-Makâsîdü'l-Hasene fi Beyânı Kesî-
rin mine'l-Ehâdisi'l-Müştehire ale'l-El-
sine.

Şehâvî, Ebû Abdî'llah M. b. Abdü'r-
Rahmân el-Mısırî, (830 902 H.)
(Hadis)

Râşid Ef. 111. yk. 200 st. 23, 255x
136, (175x85) mm. Nesih, 1101 H.
«Ulemâ arasında meşhur olan fakat
sahih, hasen, zayıf ve mevzu olduğu
bilinmeden konuşulan hadislerin me-
hazlarını ve senedlerini belirleyerek
açıklamalar yapmıştır.»

Keşf. 2. 1779

★

1225

el-Makâsîdü'n-Nahviyye fi Şerhi Şevâ-
hidi Şürûhî'l-Elfiyye

Aynî, Bedrû'd-Dîn Mahinûd b. Ahmed,
(Ölüm 855 H.)
(Nahiv)

Râşid Ef. 737/1 - 2.

c. 1 : yk. 197, st. bb., 257x170, (bbx
bb) mm. Nesih, Alî b. M. b. Ahmed b.
Abdü'l-Muhsin, 15 Receb 813 H. «840
H.'de müellif nüshası ile mukâbele
edilmiştir.»

c. 2 : yk. 174, st. bb., 250x160, (bbx
bb) mm. Nesih, U'l-Evvel 817 H. «4
Receb 817 H.'de müellife okunarak
tashih edilmiştir.»

«İbn Mâlik (Ölüm 672 H.)'nin «Elfiy-
ye» isimli manzûmesi üzerine İbnü'n-
Nâzım, İbn Ümmî Kâsım, İbn Hişâm
ve İbn Akil'in yazdıkları şerhlerde ge-
çen şevâhid (deliller)'in şerhidir.»

Keşf. 2.1781

★

1226

el-Maksadü'l-Vâfi bi Şerhi'l-Kâfi fi
İlmeyi'l-Arûz ve'l-Kavâfi

Taberî, Abdü'llâh b. M. el-Huseynî,
(Ölüm.
(Nahiv)

Râşid Ef. 735/4. yk. 86 b - 122 b, st.
23, 208x140, (116x140) mm. Nesih.
«Şihâbü'd-Dîn Ahmed b. Abbâd el-
Havvâs (Ölm. 858 H.)'nin «el-Kâfi fi
ilmeyi'l-Arûz ve'l-Kavâfi» isimli eseri-
nin şerhidir.»

Keşf. Zeyl. 2.546

★

1227

el-Maksûd

İmâm-ı A'zam Ebû Hanîfe Numan b.
Sabit, (80 - 150 H.)
(Sarf)

Râşid Ef. Eki 11265/3 yk. 33 b -
43 a, st. 17, 165x110 (130x72) mm.
Nesih.

Keşf. 2.1806

1228

Maktelü'l-İmâm Huseyn
Şa'rânî, Abdü'l-Vehhâb b. Ahmed,
(Ölüm 973 H.)
(Biyografya)

Râşid Ef. Eki 1395/8 yk 78 b - 91 a,
st. 21, 207x155, (154x97) mm. Ne-
sîh.

«Hz. Huseyn'in Şehâdeti ile ilgili bir
eser olup, Kurtubî'nin «et-Tezkire bi
ahvâli'l-Mevtâ ve umûri'l-Âhire» isim-
li eserinden iktibas edilmiştir.»

★

1229

Manzûme fi Esmâi'llâhi'l-Husnâ
Telemsânî,
(Tefsir)

Râşid Ef. 1323/36. yk. 224 b - 228 b,
st. 13, 155x110, (bbxbb) mm. Nesîh.
«Esmâü'l-Husnâ» ile ilgili 58 beyitlik
bir kasidedir.»

★

1230

Manzûme fi Esmâi'llâhi'l-Husnâ
(Te'lîf : 1089 H.)

Nâbü'lüsî, Şeyh Abdü'l-Ğâni b. Şeyh
İsmâil, (1050 - 1143 H.)
(Tefsir)

Râşid Ef. 1323/33. yk 203 b - 209 b,
st. 13, 155x110 (bbxbb) mm. Nesîh.
«Esmâü'l-Husnâ» ile ilgili 77 beyitlik
bir kasidedir.»

★

1231

Manzûme fi Esmâi'llâhi'l-Husnâ
Ebû Dînâr, Ebü'l-Kâsim b. Mün'im el-
Ğayrûtî,
(Tefsir)

Râşid Ef. 1323/38. yk 239 a - 245 a,
st. 13, 155x110, (bbxbb) mm. Nesîh.
«Esmâü'l-Husnâ» ile ilgili 80 beyitlik
bir kasidedir.»

— 427 —

1232

Manzûme fi Esmâi'llâhi'l-Husnâ
Eyyûbü'd-Dimeşki,
(Tefsir)

Râşid Ef. 1323/39. yk. 245 a - 254 b,
st. 13, 155x110, (bbxbb) mm. Nesîh.
«Esmâü'l-Husnâ ile ilgili 125 beyitlik
bir kasidedir.»

★

1233

Manzûmetü'l-İsti'fâriyye
Nâbü'lüsî, Şeyh Abdü'l-Ğâni b. Şeyh
İsmâil, (1050 - 1143 H.)
(Duâ)

Râşid Ef. 1323/34. yk. 209 b - 221 a,
st. 13, 155x110, (bbxbb) mm. Nesîh.
«İsti'far ile ilgili 100 beyitlik bir kasi-
dedir.»

★

1234

Manzûmetü'l-İsti'fâriyye
Telemsânî,
(Duâ)

Râşid Ef. 1323/35. yk. 221 a - 224 a,
st. 13, 155x110, (bbxbb) mm. Nesîh.
«İsti'fârla ilgili 38 beyitlik bir kasi-
dedir.»

★

1235

Manzûmetü İbni Vehbân
bak :

Kaydü's-Şerâid ve nazmü'l-Ferâid

★

1236

**Manzûmetü'l-Muhtasara fi Durûbi'l-Eş-
kâli'l-Erbâa**
Şeyh Mevlî
Manzum (Mantık)

Râşid Ef. 726/2 yk. 41 b - 42 a, st.
bb, 220x165, (163x95) mm. Nesîh.
«26 beyitlik bir kasidedir.»

— 428 —

1237

Manzûmetü Nuhbeti'l-Fiker
Şümünnî Kemalü'd-Dîn M. b. M.
(Hadis)

Râşid Ef. Eki 11250/3. yk. 200 b
208 a, st. 13, 206x150 (150x80) mm.
Nesih, Hasan Ef., 1081 H.

★

1238

Ma'rifetu'n-Nüssâk fi Fazileti'l-Misvâk
Aliyyü'l-Kârî, Nûrüd-Dîn Alî b. Su.tân
M. el-Herevî, (Ölüm 1014 H.)
(Hadis)

Râşid Ef. 328/9. yk. 51 b - 53 a, st.
bb., 208x140, (bbxbb) mm. Nesih, Ab-
dü'l-Kerîm b. M., 1137 H

Râşid Ef. Eki 690/10. yk. 41 b - 43 b,
st. bb., 213x145 (bbxbb) mm. Ta'lik.
Keşf. Zeyl. 2.513

★

1239

Matlau'l-Bedreyn fi men Yû'tâ Ecreyn
Süyûti, Celâlüddin Abdurrahman b.
Ebi Bekr, (849 - 911 H.)
(Hadis)

Râşid Ef. Eki 21505/3 yk. 176 b -
181 a, st. 25 220x170 (155x78) mm.
Nesih, 1173 H.

Keşf. 2.1720

★

1240

el-Matlûb fi Şerhi'l-Maksûd
(Sarf)

Râşid Ef. 810. yk. 68, st 17, 155x110,
(122x70) mm. Nesih.

Râşid Ef. 814. yk. 78. st 23, 208x
148, (150x82) mm. Nesih, M. Şerif,
7 Muharrem 1015 H.

«lmâm A'zam'a nisbet edilen Maksud
isimli eserin şerhidir.»

Keşf. 2.1807

1241

el-Mâü'l-Vergâ ve'l-Ardü'n-Necmiyye
Temimi, Ebû Abdillâh M. b. Emil el-
Hakîm
(Kımya)

Râşid Ef. Eki 26146 yk. 84, st. 19,
186x135, (134x84) mm. Nesih, Ab-
dullah Vehbi b. Muhammed 1278 H.
Keşf. 2.1576

★

1242

el-Mazbût fi Beyâni'l-Kırâati's-Seb'a
Osman b. Muhammed el-Gaznevî
(Kırâat)

Râşid Ef. Eki 26220. yk. 158, st. 17,
185x125, (140x73) mm. Ta'lik.
Brock GAL II. 201

★

1243

el-Maznûnü bih alâ Ğayri Ehlih
Gazzâlî, Ebû Hâmid M. b. M., (450 -
505 H.) (Akâid)

Râşid Ef. 525/1. yk. 1 b - 53 b, st.
17, 199x115. (bbxbb) mm. Nes-Ta'-
lik,, Abdu'llah b Huseyn Kırîmî, 24
Ramazan 1078 H.

Râşid Ef. Eki 11221/6. yk. 83 b -
100 b, st. bb., 208x150 (160x100)
mm. Nesih, Edirne 15 Safer 1083 H.

Râşid Ef. Eki 21530/2. yk. 34 b - 41 b
st. 17, 192x138, (bbxbb) mm. Nesih.
Keşf. 2.1713

★

1244

Mebârîku'l-Ezhâr fi Şerhi Meşâriki'l-
Envâr

İbn Melek, Abdü'l-Latîf b. Abdü'l-Azîz
el-Hanefî, (Ölüm 797 H.)
(Hadis)

Râşid Ef. Eki 197. yk. 2 + 345, st.
27, 253x175, (208x128) mm. Nesih,
Nasûh b. Hoca Alî, 951 H. Kütahya.

Râşid Ef. Eki 9335. yk. 351, st. 35, 273x185, (185x110) mm. Nesih, Sinân b. Hacı Seydî, 25 Ramazan 971 H. Kudüs.

Râşid Ef. Eki 21521. yk. 309, st. 25, 200x150, (170x86) mm. Nes-Ta'lık, Abdüsselâm b. Yûsuf.

«Sağâni'nin «Meşâriku'l-Envâr» isimli eserinin şerhidir.»

Keşf. 2.1689

★
1245

el-Mebsût

bak :

el-Asl

★
1246

el-Mebsût fi Şerhi'l-Kâfi

Serahsî Şemsü'l-Eimme Fahru'l-İslâm M. b. Ahmed el-Hanefî, (Ölm. 483 H.) (Fıkıh)

Râşid Ef. 270/1 - 5.

c. 1 : yk. 403, st. 45 317x220, (250x143) mm. Nesih Kırması, Alî Absâvî eş-Şâfiî, 30 Receb 1138 H

c. 2 : yk. 226, st. 45. 312x212, (257x142) mm. Nesih Kırması, M. b. Ali.

c. 3 : yk. 2 + 405, st. 45 317x213, (248x140) mm. Nesih kırması, Yûsuf el-Mâlikî et-Tahlâvî, 26 Ramazan 1138 H. Mısır.

c. 4 : yk. 3 + 353, st. 45, 310x210, (255x137) mm. Nesih Kırması.

c. 5 : yk. 3 + 434, st. 45, 312x212, (246x142) mm. Nesih Kırması.

«Hakimü's-Şehid'in «el Kâfi fi'l-Fürû» isimli eserinin şerhidir »

Keşf. 2.1580

★
1247

Mecâlisü'l-Ebrâr ve Mesâlikü'l-Ahyâr. el-Akhisârî, Ahmed b. M. er-Rûmî el-

— 431 —

Hanefî, (Ölüm 1041 H.) (Mev'iza)

Râşid Ef. Eki 11206. yk. 246, st. 23, 207x145 (166x95) mm. Nesih.

Râşid Ef. Eki 11225. yk. 304, st. 23, 213x150, (155x90) mm. Nesih İbrâhim b. Süleyman 1142 H.

Keşf. 2.1590

★
1248

Mecâlisü's-Sinâniyye

Ümmisinân-Zâde, Hasan b. Ümmisî-nân. (Ölüm 1088 H.)

(Mev'iza)

Râşid Ef. 665. yk. 334, st. 25, 220x148. (165x90) mm. Ta'lık, Osman b. Ali b. M. b. Hikmet 25 Rebiu'l-Âhır 1190 H. Kirklareli.

Râşid Ef. Eki 26130. yk. 212, st. 25, 210x155, (152x75) mm. Ta'lık, Muhammed b. İbrâhim b. Ali b. İbrâhim el-Afsârî..

Keşf. Zeyl. 2. 429; H. A. 1.294.

★
1249

Mecâmiu'n-Nasâyih

Hâmidî, Ebû Saïd M. b. Mustafa, (1113 1176 H.)

(Mev'iza, Tasavvuf)

Râşid Ef. 1086/3. yk. 55 b - 72 b, st. 23, 219x122, (160x80) mm. Ta'lık, Abdü'r-Rahim Rahmi b. Mustafa, 1190 H. Erzurum

★
1250

Mecmau Tercihi'l-Beyyinât

Bosnavî, Hasan b. Nasûh.

(Fıkıh)

Râşid Ef. 647/3. yk. 81 b - 105 b, st. 21, 208x143, (155x75) mm. Nesih, Ahmed b. Huseyn, 30 Safer 1131 H.

— 432 —

1251

Mecmau'l-Bahreyn ve Mülteka'n-Nehrayn.

(Te'lif : 690 H.)

İbni Sââfî, Muzafferü'd-Dîn Ahmed b. Ali el-Bağdâdî, (Ölüm 694 H.)

(Fıkıh)

Râşid Ef. Eki 11267, yk. 152, st. 13, 225x133 (142x65) mm. Nes-Ta'lık.

Keşf. 2.1599 - 1600

★

1252

Mecmau'd-Daavâti'l-Me'sûre

Necmü'd-Dîn Ebü'l-Hasan M. b. Hasan el-Huseynî,

(Duâ)

Râşid Ef. 1318. yk. 168, st. 11, 185x125, (124x65) mm. Nesih.

★

1253

Mecmau'l-Emsâl

Meydânî, Ebü'l-Fazl Ahmed b. M. en-Nisâbûrî, (Ölüm 518 H.)

(Edebiyat)

Râşid Ef. 544. yk. 403, st. 23, 200x110, (150x70) mm. Harekeli Nesih.

«Çerisinde 6.000 küsur mesel olup, alfabetik sıra ile tertip edilmiştir.»

Keşf. 2.1597

★

1254

Mecmau'l-Fezâil ve Menbau'l-Hasâil

Abdü'l-Mecid b. Nasûh b. İsrâil el-Amâsî (Ölüm 960 H.)

(Hadîs)

Râşid Ef. Eki 693/5. yk. 31 b - 80 a, st. 22, 205x145, (bbxbb) mm. Nesih, Ca'fer b. Müstecâm «Ruscuk Kadısı» 1027 H.

«Şerefü'd-Dîn Mahmûd b. M. et-Tâlibî (Ölüm 911 H.)'nin «Nüzülû's-Sâirin fi Ehâdisi Seyyidi'l-Mürselin» isimli eserinden intihâb edilmiştir.»

H. A. 1.620; Os. Mlf. 1.354

1255

Mecmau'l-Mühimmâti'd-Dîniyye alâ Mezhebi's-Sâdeti'l-Hanefiyye

(Telif : 1062 H.)

Molla Hüseyin b. İskender el-Hanefî, (Ölüm. 1084 H.)

(Fıkıh)

Râşid Ef. Eki 447. yk. 64, st.21, 205x148, (158x105) mm. Nesih.

Râşid Ef. Eki 11199. yk. 64, st. 21, 210x153, (155x107) mm. Nesih.

Keşf. Zeyl. 2.436

«Akâid, Tahâret, Safât, Zekât, Savm, Hazar ve İbâha, Tecvîd konularından bahseden bir eserdir »

Mecmûatü'l-Edebiyye

★

1256

Mecmûatü'l-Edebiyye

(Edebivât)

Râşid Ef. 1282/2. yk. 25 a-110 a, st. bb. 180x115, (bbxbb) mm. Nes-Ta'lık

«Çerisinde Ebû Bekr Hârizmî, Bediü'z-Zamân el-Hemedânî, Sâhib b. Abbâd, Ebü'l-Ulâ el-Maarri vesâire gibi edebiyatçıların kasîde ve mersiyyeleri vardır.»

★

1257

Mecmûatü'l-Fetâvâ

Müeyyed-Zâde, Abdu'r-Rahmân b. Ali el-Hanefî, (Ölüm 922 H.)

(Fıkıh)

Râşid Ef. Eki 347. yk. 4 + 155, st. 29, 210x120, (170x72) mm. Nes-Ta'lık.

Râşid Ef. 378/1. yk. 1 b - 171 b, st. 25, 220x156, (170x83) mm. Ta'lık.

Keşf. 2.1607

★

1258

Mecmûatü'l-Fetâvâ

(Fıkıh)

Râşid Ef. Eki 399. yk. 122, st. bb.,
bbxbb, (bbxbb) mm. Nes-Ta'lik.

★

1259

el-Mecmûatü'l-Gerebenişiyye

bak :

el-Fetâve'l-Gerebenişiyye

★

1260

Mecmûatü'l-Hisâb

Halhâli, Nasru'llâh b. M. el-Ömerî
(Ölüm 949 H.)

(Hisâb)

Râşid Ef. 816/19. yk. 129 b - 141 b,
st. 26, 214x140, (160x80) mm. Ne-
sîh.

Keşf. 2 1607

★

1261

Mecmûatü'l-Hutab

(Mev'iza)

Râşid Ef. Eki 26158. yk. 85. st. 21,
265x175 (190x120) mm. Nesîh. «ba-
sı eksik.»

★

1262

Mecmûatü'l-Hutab

(Mev'iza)

Râşid Ef. Eki 26194. yk. 192, st. 16,
170x120 (160x95) mm. Harekeli Ne-
sîh.

★

1263

Mecmûatü'l-Mevâiz

(Mev'iza)

Râşid Ef. Eki 693/4. yk. 17 a - 131 b,
st. 22, 205x145, (bbxbb) mm. Nesîh.

★

1264

Mecmûatü's-Salavât

(Tasavvuf)

— 435 —

Râşid Ef. Eki 21515. yk. 210, st. 13,
160x130, (110x70) mm. Nesîh, Ah-
med b Yûsuf, 1254 H.

★

1265

Mecmûu'n-Nevâzil

bak :

Muhtârâtü'n-Nevâzil

★

1266

Mecra'l-Enhür alâ Mülteka'l-Ebhur

(Te'lif : 990 - 995 H.)

Bâkânî. Nûrû'd-Dîn Ali el-Hanefî,
(Ölüm 995 H.'den sonra)

(Fıkıh)

Râşid Ef. 305. yk. 5 + 494, st. 31,
273x160, (206x88) mm. Tâlik.

«Halebî nin «Mülteka'l-Ebhur» isimli
eserinin şerhidir.»

Keşf. 2.1814

★

1267

Medâricü'l-İstidrâc

Gazâlî, Ebû Hâmid M. b. M., (450 -
505 H.)

(Akâid)

Râşid Ef. 659/16. yk. 291 b - 294 b,
st. bb, 195x120, (bbxbb) mm. Nesîh.
H. A. 2.80

★

1268

Medârikü't-Tenzil ve Hakâyıku't-Te'vil

Nesefî, Ebû'l-Berekât Abdu'llah b.
Ahmed b. Mahmûd, (Ölüm 710 H.)

(Tefsîr)

Râşid Ef. 28//1 - 2.

c. 1 : yk. 302, st. 31, 316x170, (224x
102) mm. Nesîh, Abdurrahim, 30 Re-
ceb 1186 H. Şümnü.

«Kur'ân'ın başından sûre-i İsrâ'nın so-
nuna kadardır.»

c. 2 : yk. 3 + 305, st. 31, 316x170,

— 436 —

(224x102) mm. Nesih, Mahinud Kâşif, 30 Şevval 1186 H. İstanbul.

«Sûre-i Kehif'den Kur'ân'ın sonuna kadar.»

Râşid Ef. Eki 78/1 - 2.

c. 1 : yk. 211, st. 21, 274x185, (bbx bb) mm. Nesih, 10 Ramazan 874 H.

c. 2 : yk. 406, st. 21, 260x180, (bbx bb) mm. Nesih, M. b. Muslihu'd-Dîn b. Rüknu'd-Dîn el-Huseyni'l-Cümâdel-Ülâ 885 H.

«Kur'ân'ın başından sonuna kadar her iki ciltte tamamlanmıştır.»

Râşid Ef. 95. yk. 245, st. 25, 252x176, (192x130) mm. Nesih.

«Sonu eksik olup, Fâtihâ'dan Ra'd Sûresine kadardır.»

Râşid Ef. Eki 26102. yk. 252, st. 27, 293x205, (218x125) mm. Ta'lik.

«Kur'ân'ın başından «Kehif Sûresi'nin sonuna kadardır.»

Keşf. 2.1640 - 41

★

1269

el-Meftâhîh alâ Sadri's-Şeria

(Fıkıh)

Râşid Ef. Eki 427. yk. 220, st. 19, 220x170, (150x100) mm. Ta'lik.

Keşf. 2.1757

★

1270

Mefâtihü'l-Cinân ve Mesâbihü'l-Cenân

Seyyidali-Zâde, Ya'kub b. Seydi Ali, (Ölüm 931 H.)

(Mev'iza)

Râşid Ef. 258. yk. 330, st. 25, 200x137, (139x79) mm. Nesih, Safer b. Hamza 1005 H.

Râşid Ef. Eki 1346. yk. 181, st. 27, 282x210, (202x130) mm. Ta'lik, Hüseyin b. Ahmed el-Malatî, 1 Receb 988

Râşid Ef. Eki 1429. yk. 296 st. 21, 210x156, (158x99) mm. Nesih, Mustafa b. Sinân, 9 Zilhicce 975 H.

Râşid Ef. Eki 9338. yk. 250, st. 25, 270x180, (205x110) mm. Nes-Ta'lik, Bâli b. Ferhad, 968. H.

«İmam Zâde'nin «Şir'atü'l-İslâm» isimli eserinin şerhidir.»

Keşf. 2.1044.

★

1271

Mefâtihü'l-Ğayb fi't-Tefsîr

Fahrü'd-Dîn-i Râzî, M. b. Ömer, (543-606 H.)

(Tefsîr)

Râşid Ef. 441/1 - 2.

c. 1 : yk. 822, st. 41, 311x190, (207x122) mm. Nesih, Hâfız M. Ali, 30 Rebûl-Âhır 1192 H.

«Fâtihâ dan Tevbe Sûresinin sonuna kadar.»

c. 2 : yk.784, st. 41, 308x195, (222x130) mm. Nesih, Hafız M. Ali İstanbullu, 30 Rebûl-Âhır 1192 H.

«Yûnus Sûresi'nden Kur'ân'ın sonuna kadar.»

Keşf. 2.1756

★

1272

Mefâtihü'l-Ulûm

Hârizmî. M. b. Ahmed el-Kâtib, (Ölüm 387 H.)

(Ansiklopedik)

Râşid Ef. 1042/2. yk. 92 a - 156 a, st. 23, 215x156, (155x67) mm. Nesih, Abdü'llâh er-Râkım, 1202 H.

«Nûh b. Mansûr es-Sâmânî'nin Vezîri Ebü'l-Hasan Abdü'llâh b. Ahmed adına telif edilmiştir.»

Keşf. 2.1756

★

1273

Mefâtihü's-Salât ve Yenâbiü'l-Hayât
(Fıkıh)

Râşid Ef. 253/1. yk. 1 b - 79 b, st. 25, 255x142, (190x70) mm. Nes-Ta'lık, M. b. Ebî Bekr b. Bostan, 1118 H. «Tahret, salât, savm, hac ve zekat konularını ihtivâ eden bir risâledir. Keşf. Zeyl. 2.520

★

1274

Me'hazü'l-Fetâvê

Ali Efendi b. M. Çatalcalı «Şeyhul-İslâm»

(Ölüm 1103 H.)

(Fıkıh)

Râşid Ef. 374. yk. 2 + 163, st. 31, 307x188, (223x92) mm. Nesih, 26 Zilhicce 1136 H.

«Şeyhul-İslâm Ali Efendinin Türkçe fetvalarını Arapça me'hazleridir.»

★

1275

Mekru'n-Nisâ

bak :

Elf leyie ve leyie

★

1276

Mektub

Saçaklı-Zâde, M. b. Ebû Bekr el-Maraşî, (Ölüm 1150 H.)

(İctimâiyat)

Râşid Ef. 62/8. yk. 56 a - 56 a, st. 13, 217x157, (bbxbb) mm. Nesih, Yusuf el-Marâşî, 1143 H.

Râşid Ef. 659/5. yk. 55 a - 55 a, st. bb, 195x120, (bbxbb) mm. Nesih.

«Saçaklı-Zâde'nin Din kardeşi İbrâhim el-Bîrevî'ye gönderdiği —dünyâyı tavsif eden— mektubudur.»

★

1277

el-Melma' Şerhu na'til-Murassa'

Aliyyü'l-Kârî, Nürü'd-Dîn Alî b. Sultân M. el-Herevî, (Ölüm 1014 H.)

(Duâ, Tasavvuf)

— 439 —

Râşid Ef. 328/8. yk. 48 a - 50 a, st. bb., 208x140, (bbxbb) mm. Nesih, Abdü'l-Kerîm b. M., 1137 H.

«Müellif; daha önce yazmış olduğu «en-na'tul-Murassa» isimli eserini yine kendisi şerhetmiştir.»

Keşf. Zeyl. 2.553

★

1278

Melceü'i-Kuzât inde Teâruzı'l-Beyyinât

Bağdâdî, Ğanim b. M. el-Hanefî,

(Ölüm 1030 H.)

(Fıkıh)

Râşid Ef. 234/1. yk. 1 b - 25 b, st. 23, 190x110, (135x55) mm. Ta'lık, 1080 H.

Râşid Ef. 241/1. yk. 1 b - 21 b, st. bb, 208x120, (bbxbb) mm. Ta'lık.

«Baştan 8 varak sonradan ilave edilmiştir.»

Keşf. 2.1816 - 17

★

1279

Melihu'ı-Bedî' fî Medihı's-Şefî'

Nâbülüsî, Şeyh Abdü'l-Ğanî b. Şayh İsmâil, (1050 - 1143 H.)

(Edebiyât)

Râşid Ef. 1290/2. yk. 200 b - 203 b, st. 25, stn. 2, 222x160, (182x100) mm. Nesih, Halil b. Karamustafa, 8 Safer 1158 H.

«Abdü'l-Aziz el-Hillî, İzzü'd-Dîn Alî b. Huseyn el-Mûsilî, İbni Hiccefi'l-Hamevî ve Âişetü'l-Bâûniyye gibi «Bediyye» müelliflerinin eserlerinden faydalanılarak Hz. Muhammed (S.A.V.)'i medhiye olarak 150 beyitlik bir kaside hazırlanmış olup, her beytinde bir edebî sanat zikretmiştir. Her beyitteki edebî sanatın adını da yine her beyitte bir münâsebet düşünerek açıklamıştır.»

Keşf. Zeyl. 2.553

— 440 —

1280

el-Menahicü'l-Kâfiye fi Şerhi's-Şâfiye.
Kâzi-Zekeriyya, Zekeriyya b. Muham-
med, 824 - 926 H.)

(Sarf)

Râşid Ef. Eki 11242. yk. 133, st. 25,
205x150 (153x100) mm. Nesih.
Keşf. 2.1021, 1847

★

1281

Menâkıbü'l-İlmâmi'l-A'zam Ebû Hanife
Bezzâzî, M. b. M. el-Kerderî. (Ölüm
827 H.)

(Biyografya)

Râşid Ef. Eki 891. yk. 206, st. 21,
200x137, (140x70) mm. Nes-Ta'lık.

Râşid Ef. 963. yk. 156, st. 27, 275x
180, (208x135) mm. Nesih, M. b.
Alî b. M., 19 Cümâde'l-Âhır 838 H.
Keşf. 2.1837

★

1282

İnenaru'l-Envar

Nesefî, Ebû'l-Berekât Abdullâh b. Ah-
med el-Hanefî, (Ölüm 710 H.)

(Fıkıh Usûlü)

Râşid Ef. 634/1. yk. 1 b - 30 b, st.
19. 180x125, (100x50) mm. Nesih,
(1115 H.)

Râşid Ef. 644. yk. 31, st. 19, 200x
120, (125x58) mm. Nes-Ta'lık.

Râşid Ef. 816/13. yk. 77 b - 90 b, st.
26, 214x130, (160x80) mm. Nesih.

Râşid Ef. Eki 143³. yk. 87, st. 9, 180x
132, (104x60) mm. Nesih, İbrâhim b.
Hamdi.

Râşid Ef. Eki 11208. yk. 45, st. 15,
213x140, (145x65) mm. Ta'lık.

Râşid Ef. Eki 26128/6. yk. 167 b -
210 b, st. 15, 205x140, (147x72)
mm. Nesih, Davud b. Abdülcebbâr b.
Sevindik.

Keşf. 2.1823

— 441 —

1283

Menâsikü İbni'l-İmâd

bak :

el-Müstetâu mine'z-Zâd li Efkâri'l-İbâd

★

1284

Menâsikü'l-Kübrâ

Nevevî, Muhyî'd-Dîn Ebû Zekeriyyâ
b. Şereî eş-Şâfiî, (Ölüm 676 H.) ?

(Menâsik)

Râşid Ef. Eki 424/1. yk. 1 b - 122 a,
st. 25, 250x155, (155x75) mm. Nes-
Ta'lık.

Keşf. 2.1833

★

1285

Menbau'l-Hayât

Muhammed Urlavî

(Tıbb)

Râşid Ef. Eki 26152 yk. 37, st. 25,
233x145, (173x65) mm. Nes-Ta'lık,
1271 H.

Keşf. Zeyl. 2.566

★

1286

el-Menhecü's-Sevî ve'l-Menhelü'r-

Revî fi't-Tıbbi'n-Nebevi

Süyûtî. Celâlü'd-Dîn Abdu'r-Rahmân
b. Ebî Bekr, (849 - 911 H.)

(Tıbb)

Râşid Ef. Eki 1332/1. yk. 1 b - 40 a,
st. 21. 200x145, (150x88) mm. Ne-
sih

«Tıbb'la ilgili Hadîs-i Şerifleri toplama-
k sûretiyle meydana getirilmiştir.»

Keşf. 2.1882

★

1287

Merâhu'l-Ervâh

Ahmed b. Ali b. Mes'ud.

(Sarf)

Râşid Ef. 804/3. yk. 70 b - 125 a, st.
11, 203x120, (125x50) mm. Nesih,
Hasan b. Seyfî, 1080 H.

Râşid Ef. Eki 11265/1. yk. 1 b - 23 b,
st. 19, 165x110, (130x72) mm. Ne
sih.

Râşid Ef. Eki 26214. yk. 27, st. 17,
210x122, (127x64) mm. Nesih, Mu-
ammed b. Mustafa, 1050 H.

Keşf. 2.1651

★

1288

Merâkı'î-Felâh bi İmdâdî'l-Fettâh
Şerh-u Nûri'l-İzâh ve Necâti'l-Ervâh
(Te'lîf · 1046 H.)

Şurunbulâli, Ebû'l-İhlâs Hasan b. Am-
mâr el-Hanefî, (994 - 1069 H.)
(Fıkıh)

Râşid Ef. 279. yk. 188, st. 23, 215x
157, (148x78) mm. Nesih, 10 Cümâ-
del-Âhır 1154 H.

Râşid Ef. Eki 433. yk. 164, st. 25,
210x155, (160x82) mm. Ta'lik, Ab-
dü's-Salam b. Abbas, Kayseri Hasbek
Mahallesi.

Râşid Ef. Eki 9121. yk. 93, st. 31,
208x130, (165x70) mm. Ta'lik, 4 Re-
ceb 1118 H.

«Müellifin «Nürü'l-İzâh ve Netü'l-Er-
vâh isimli eserinin yine kendisi tara-
fından şerhidir.»

Keşf. 2.1982

★

1289

Mesâbihu's-Sünne

Bağavî, Muhyi's-Sünne Huseyn b.
Mes'ûd el-Ferrâ eş-Şatîî, (Ölüm 516
(Hadîs)

Râşid Ef. 155. yk. 5 + 330, st. 17,
269x172, (185x117) mm. Nesih.

Râşid Ef. Eki 179. yk. 3 + 288, st. 21,
203x145, (153x95) mm. Nesih, M. b.
Mahmûd, 1060 H.

Râşid Ef. Eki 181. yk. 172, st. 20,
247x166, (187x120) mm. Nesih, Ah-

— 443 —

med b. Bilâl, 12 Receb 914 H.

«Bu nüsha «Baâbü't-Talâk'dan kitabın
sonuna kadardır.»

Râşid Ef. Eki 11244. yk. 271, st. 19,
215x150, (155x100) mm. Nesih.

Râşid Ef. Eki 26168. yk. 92 + 15, st.
13, 177x132, (bbxbb) mm. Nesih.

Keşf. 2.1698

★

1290

el-Mesâilü'l-Behiyyetü'z Zâkiye

Ale'l-İsnâ Aşeriyye

Şurunbulâli, Hasan b. Ammâr, (994 -
1069 H.)

(Fıkıh)

Râşid Ef. Eki 1344/7. yk. 57 b - 66 a,
st. 25, 210x148, (150x95) mm. Ne-
sih.

Keşf. Zeyl. 2.474

★

1291

el-Mesâilü'l-Leti Süile anhâ Abdullah

b. Müslim b. Kuteybe

İbni Kuteybe, Abdullah b. Müslim b.

Kuteybe, (213 - 276 H.)

(Mev'iza)

Râşid Ef. Eki 21540. yk. 1 b - 79 a, st.
17, 183x130, (125x88) mm. Nesih,
Abdurrahman b. İdris b. M., 712 H.

★

1292

Mesbûkü'z-Zeheb fi Fazli'l-Arab ve

Şerefi'l-İlmi alâ Şerefi'n-Neseb

Makdisî, Mer'â b. Yûsuf b. Ebî Bekr,

(Ölüm 1033 H.)

(Mev'iza)

Râşid Ef. Eki 21497/2. yk. 14 a - 21 b,
st. 25 230x168, (145x90) mm. Ne-
sih, Osman b. Hasan b. Osman en-
Necdî, 1301 H. Şam.

Keşf. Zeyl. 2.477

— 444 —

1293

el-Mes'ele fi Şerhi'l-Besmele
Aliyyü'l-Kâri, Nürü'd-Dîn Alîb. Sultân
M. el-Herevî, (Ölüm 1014 H.)
(Tefsir)

Râşir Ef. 328/19. yk. 232 b 233 b,
st. bb., 208x140, (bbxbb) mm. Nes-
Ta'lık Abdü'l-Kerîm b. M., 1137 H.
İstanbul.

Râşid Ef. Eki 676/1. yk. 1 b - 2 a, st.
21, 205x145, (150x85) mm. Nesih.
Keşf. Zeyl. 2.476

★

1294

el-Mes eletü'l-Hâssa fi'l-Vekâleti'l-
Âmme.
(Te'lif :964 H.)

İbn Nüceym, Zeynü'd-Dîn b. İbrâhîm
el-Mısrî el-Hanefî, (926 - 971 H.)
(Fıkıh)

Râşid Ef. 322/3. yk. 6 a - 7 a, st. 29,
232x131, (173x70) mm. Nes-Ta'lık.
Keşf. 2. 1661

★

1295

el-Mesiekü'l-Mûtekassıt fi'l-Menseki'l-
Mutevassıt.

Aliyyü'l-Kâri, Ali b. Sultan M. el-He-
revî, (Ölüm 1014 H.)
(Fıkıh)

Râşid Ef. Eki 21502. yk. 165, st. bb.,
220x170 (bbxbb) mm. Ta'lık, 1075
H.

Rahmetu'llâh es-Sındî'nin «Lübübü'l-
Menâsik» isimli eserinin şerhidir.»
Keşf. 2.1545

★

1296

el-Mes'üd fi Şerhi Risâleti Adâbi'l-
Bahş ve'l-Münâzara
Şırvânî Kemâlü'd-Dîn Mes'üd
(Âdâb)

— 445 —

Râşid Ef. Eki 21485/1. yk. 1 b - 27 a,
st. 17, 218x163 (bbxbb) mm. Nesih,
İsmail Efendi, 1200 H. Malatya.

Şemsüddin M. b. Eşref el-Huseynî es-
Semerkandî'nin «Âdâb» isimli eseri-
nin şerhidir.

Keşf. 1.39

★

1297

Meşâriku'l-Envâri'n-Nebeviyye min
Sihâhi'l-Ahbâri'l-Mustafaviyye
Sağânî, Rayzü'd-Dîn Hasan b. M.
(555 - 650 H.)
(Hadis)

Râşid Ef. 134. yk. 118, st. 15, 275x
180, (160x113) mm. Nesih, Hasan
b. Hacı Hamza, 813 H.

Râşid Ef. 177. yk. 120, st. 15, 270x
195, (170x130) mm. Nesih, 781 H.

Râşid Ef. Eki 209. yk. 199, st. bb,
175x135, (bbxbb) mm. Nes-Ta'lık,
980 H. Mekke.

Râşid Ef. Eki 11245. yk. 131, st. 15
215x155, (135x100) mm. Ta'lık.

Râşid Ef. Eki 11290. yk. 157, st. 13,
270x180, (160x120) mm. Harekeli
Nesih.

«Bu eserde 2246 hadis zikredilmiştir.»
Keşf. 2.1688

★

1298

el-Metâlibü'l-Âliye

Fahrü'd-Dîn-i Râzî, (İbn Hatîb) M. b.
Ömer, (543 - 606 H.)

Râşid Ef. 50³. yk. 10 + 385, st. 35,
310x170, (215x93) mm. Nes-Ta'lık,
10 Receb 1165 H.

Keşf. 2.1714

★

1299

el-Metâlibü'l-İlâhiyye

Lutfî, Lutfu'llâh b. Hasan et-Tokâdî,
(Ölüm 900 H.)

(Dünyâyoğrafya)

103 a - q 26 yk 4/1013 JE pışid Ef
st. 21, 194x110, (125x52) mm. Ta'lik.
«müellif daha önce telif ettiği «Mev-
zûâtü'l-Ülüm» isimli risâlesini bu de-
fa yine kendisi şerhetmiştir.»
Keşf. 2.1714

★

1300

**Metâlibü'l-Musallî fi Şerhi Fıkhı'l-
Geydânî**

Zencânî, İshak b. Hasan et-Tokâdî,
(Ölüm 1000 H.)

(Fıkıh)

Râşid Ef. Eki 351. yk. 88, st. bb. 204x
150, (155x88) mm. Ta'lik, «sonunda
kesirli tarih var çözülemedi.»

«Lütfullah Geydânî'nin «Fıkhü'l-Gey-
danî» isimli eserinin şerhidir.»

★

1301

**Metâlibü'l-Vüsûl fî Hulâsati Nevâdiri'l-
Usûl**

(Te'lif : 1157 - 1158 H.)

İa'li-Zâde, Seyyid Abdü'l-Bâkî b. Şeyh
M. b. İbrâhim, (1159 H.)

(Hadis)

Râşid Ef. 1117. yk. 3 + 152. st. 27,
235x138, (167x77) mm. Nesih, Sey-
yid Huseyn b. Seyyid Ömer, 24 Zilkaa-
de 1160 H.

«Hâkîm Tirmizî (Ölüm 255 H.)'nin
«Nevâdirü'l-Usûl» isimli eserini «Metâ-
libü'l-Vusûl» adıyla ihtisar etmiştir.»

Os. Mif. 1.159

★

1302

Metâliu'l-Envâr

Urmevî Sirâcü'd-Dîn Mahmud b. Ebi
Bekr, (Ölüm 682 H.)

(Mantık)

Râşid Ef. Eki 11178/2. yk. 16 b - 39 b,
st. 21, 167x130, (125x70) mm. Ta'-
lık Kırması

Keşf. 2.1715

1303

**Metâliu'l-Enzâr fi Şerhi Tavâlii'l-
Envâr.**

İsfehânî, Mahmûd b. Abdurrahmân b.
Ahmed, (674 - 749 H.)

(Mantık)

Râşid Ef. 463. yk. 145, st. 27, 252x
155. (158x95) mm. Nesih, Fatma
binti Kelimetullâh, 849 H.

Râşid Ef. Eki 26119. yk. 240, st. 19,
275x180, (180x90) mm. Nes-Ta'lik.

Kâzî Beyzâvî'nin «Tavâliu'l-Envâr»
isimli eserinin şerhi olup, Melik Nâ-
sır M. b. Galâvun için telif edilmiştir..
Keşf. 2.1116

★

1304

**Metâliu'l-Meserrât bi Cilâli Delâilü'l-
Hayrât**

Fâsi, M. Mehdî b. Ahmed b. Ali, (988-
1052 H.)

(Duâ, Tasavvuf)

Râşid Ef. 148. yk. 273, st. 23, 215x
140, (157x92) mm. Nesih, Ali b. Ali
b. Veli, 1145 H.

Râşid Ef. Eki 11256. yk. 126, st. 33,
240x180, (197x120) mm. Nesih, Sâ-
dik b. Osmân, 1230 H.

Râşid Ef. Eki 21469. yk. 246, st. 25,
215x160, (170x96) mm. Nesih, Ab-
düsselâm el-Bukâî, 1 Muharrem 1180
H.

«Cezûlî'nin «Delâilü'l-Hayrât ve şevâ-
riku'l-Envâr fi zikri's-Salât ale'n-Nebiy-
yi'l-Muhtâr» isimli eserinin şerhidir »

Keşf. 1.759

★

1305

**el-Mevâhibü'l-Fethiyye fî Şerhi't-Tari-
kati'l-Muhammediyye**

İbn Allân, M. b. Alî b. M. el-Mekkî,
(Ölüm 1057 H.)

(Mev'iza)

Râşid Ef. Eki 168. yk. 516. st. 25, 215x142, (160x87) mm. Nesih, Mansur b. Şemsü'd-Dîn, 28 Muharrem 1113 H.

Râşid Ef. Eki 9308. yk. 386, st. 19, 212x145, (163x990) mm. Ta'lik, 1065 «Birgivi'nin «et-Tarikatü'l-Muhammediyye» isimli eserinin şerhidir. Keşf. 2.1112

★

1306

el-Mevâhibü'l-Ledüniyye bi'l-Minehi'l-Muhanmediyye .

(Te'lif : 898 - 899 H.)

Kastalânî Şihâbü'd-Dîn Ebü'l-Abbâs Ahmed b. M., (851 - 923 H.) (Siyer)

Râşid Ef. 103. yk. 605, st. 23, 230x150, (148x75) mm. Nesih, Abdu'llâh b Sa'dî, 10 Zilkaade 969 H. «tam bir nüsha olup, 1064 H. yılında müellif nüshası ile mukabele edilmiştir.»

Keşf. 2.1896

★

1307

el-Mevâkif

Azudü'd-Dîn Abdu'r-Rahmân b. Ahmed el-İci, (700 - 756 H.) (Kelâm)

Râşid Ef. 816/21. yk. 147 b - 295 a, st. 26, 214x130, (160x80) mm. Nesih., 1197 H. İstanbul.

Vezir Gıyâsüddin Hudâbende adına te'lif edilmiştir.

Keşf. 2.1891

★

1308

Mevâridü'l-Kilem ve Silkü Düreri'l-Hikem

(Telif : 985 H.)

Feyzi el-Hindî, Ebü'l Feyz Feyzu'llah b. Mübârek, (954-1004 H.)

(Edebiyât, ahlâk)

— 449 —

Râşid Ef. 581. yk. 60, st. 17, 214x128, (153x72) mm. Nesih, Mustafa b. M. el-Eyyûbî, 15 Cümâde'l-Ülâ 1151 H. «Eser baştan sona HURUF-U MUHMELE (Noktasız harfler) ile yazılmıştır.»

Keşf. 2.1888

★

1309

Mev'izatu'l-Habib ve Tuhfetu'l-Hafib Aliyyü'l-Kâri, Nürü'd-Dîn Alî b. Sulân M. el-Herevî, (Ölüm 1014 H.) (Fıkıh)

Râşid Ef. 328/4. yk. 8 b - 19 b, st. bb., 208x140, (bbxbb) mm. Nesih, Abdü'l-Kerîm b. M., 1137 H.)

Keşf. Zeyl. 2.607

★

1310

Mevlidü'n-Nebî (S.A.V)

(Mevlid)

Râşid Ef. Eki 1420/³. yk. 62 a - 84 b, st. 23, 217x150, (150x83) mm. Nesih, 1158 H.

«Hz. Muhammed (S.A.V.)'in doğumu, Peygamberliği ve bazı mucizeleri ile ilgili mensur bir risâledir.»

★

1311

Mevlidü'n-Nebî (S.A.V.)

(Mevlid)

Râşid Ef. 664/10. yk. 75 b - 86 a, st. 19 197x140, (150x75) mm. Nesih. «Sonunda 22 beyitlik bir kaside vardır.»

★

1312

Mevridü's-Safâ fi Mevlidi'l-Mustafâ

(Te'lif : 1039 H.)

İbn Allâni'l-Mekki, M. Alî b. M. Allân el-Bekri es-Siddiki eş-Şâfil, (996 1057 H.)

(Mevlidü'n-Nebî)

— 450 —

Râşid Ef. Eki 364/2. yk. 47 b - 72 b,
st 21, 210x150, (160x102) mm. Ne-
sih. Abdü'l-Kâdir b. Seyyid Ebi'l-Ha-
san Ahmed er-Rufâî, 21 Safer 1040
H.

Keşf. Zeyl. 2.605



1313

Mevzûâtü'l-Hadis

Allıyyü'l-Kâri, Nürü'd-Dîn Alî b. Sul-
'ân M. el-Herevî (Ölüm 1014 H.)
(Hadis)

Râşid Ef. 328/10. yk. 54 b - 138 b,
st. bb., 208x140, (bbxbb) mm. Nesih,
Abdü'l-Kerîm b. M., 11 - 20 Rebîu'l-
Âhır 1136 H.

Râşid Ef. 136. yk. 156, st. 21, 200x
146, (153x95) mm. Nesih.

Râşid Ef. Eki 676/11. yk. 72 a - 178 b
st. 21, 205x145, (150x85) mm. Ne-
sih Abdü'l-Ğanî b. M.

«Müellifin; uydurma hadislerle ilgili
küçük bir eseridir.»

H Ârifin. 1.751 - 52



1314

Mevzûâtü'l-Hadis

Sağânî. Hasan b. M. (555 - 650 H.)
(Hadis)

Râşid Ef. Eki 21527/7. yk. 143 b -
149 b. st. 21, 218x165 (bbxbb) mm.
Nesih.



1315

Mevzûâtü'l-Uiûm

Lutfî, Lutfu'llâh b. Hasan et- Tokâdî,
(Ölüm 900 H.)
(Bibliyografya)

Râşid Ef. 1013/3. yk. 75 b - 92 a, st.
21. 194x110, (124x52) mm. Ta'lik.
«Sultân Beyazid II'ye ithaf edilmiştir.»

Keşf. 2.1905

1316

el-Mısbâh

Mutarrizî, Nâsır b. Abdü's-Seyyid,
(538 - 610 H.)

(Nahiv)

Râşid Ef. 700/4. yk. 148 b - 193 b,
st. 9, 125x80, (70x42) mm. Ta'lik.

Râşid Ef. 704/2. yk. 141 b - 230 b,
st. 5, 148x98, (95x40) mm. Nesih.

Râşid Ef. Eki 770/1. yk. 1 b - 41 a,
st. 9. 207x150, (118x75) mm. Nesih.

Râşid Ef. Eki 791/1. yk. 1 b - 41 a,
st. 9, 203x145, (142x69) mm. Nes-
Ta'lik.

Râşid Ef. Eki 9318/2. yk. 35 b - 66 b,
st. 11, 200x140, (145x55) mm. Ne-
sih

Râşid Ef. Eki 11176/2. yk. 63 b - 95 b,
st 9, 205x130, (120x65) mm. Nesih.

Râşid Ef. Eki 11257/1. yk. 1 b - 24 b,
st. 13, 210x150, (140x90) mm. Nes-
Ta'lik, Murtaza b. Abdülkâdir, 1060 H.

Râşid Ef. Eki 11281 yk. 25. st. 11,
214x150, (145x80) mm. Nesih.

Râşid Ef. Eki 11288/2. yk. 57 b -
80 b st. 13, 180x105, (110x40) mm.
Ta'lik.

Râşid Ef. Eki 26199/6. yk. 79 b - 97 b,
st 14, 192x135, (145x83) mm. Ne-
sih, Osman b. Halil.

Keşf. 2.1708



1317

el-Mısbâh fi Şerhi Miftâhu'l-Uiûm

Telif : 803 H.)

Cürcânî. Seyyidüş-Şerîf Ali b. M.,
(740x816 H.)

(Belâğat)

Râşid Ef. 1012. yk. 1/5, st. 27, 273x
180, (187x115) mm. Ta'lik, Huseyn
b. Müfred, 833 H.

Sekkâkî'nin «Miftâhu'l-Uiûm» isimli
eserinin şerhidir.

Keşf. 2.1763

1318

Mısbâhu'l-Miškât fi's-Süneni ve'l-Mendûbât

Celâl b. Ahmed
(Hadis)

Râşid Ef. 124. yk. 84, st. 13, 176x115, (130x70) mm. Nesih, sa'd b. Ebu Bekr, 993 H.

«Sünnet ve mendubât'a teşvik konusunda hazırlanmış bir eserdir.»

★

1319

Mie Kelime-i Belîğa
(Hadis)

Râşid Ef. Eki 223/4. yk. 90 b - 96 b, st. 17. 214x127, (135x60) mm. Nesih

«Eser, Hz. Ebû Bekir'e nisbet edilen 100 edebî kelimedden meydana gelmektedir.»

★

1320

Mie Kelime-i Belîğa
(Hadis)

Râşid Ef. Eki 223/5. yk. 97 b - 102 b, st. 17 214x127, (135x60) mm. Nesih.

«Eser, Hz. Ömer'e nisbet edilen 100 edebî kelimedden meydana gelmektedir.»

★

1321

Mie Kelime-i Belîğa
(Hadis)

Râşid Ef. Eki 223/6. yk. 103 b - 109 a, st. 17, 214x127, (135x60) mm. Nesih.

«Eser, Hz. Osman'a nisbet edilen 100 edebî kelimedden meydana gelmektedir.»

— 453 —

1322

Mie Kelime-i Belîğa
(Hadis)

Râşid Ef. Eki 223/7. yk. 109 b - 114 a, st. 17, 214x127, (135x60) mm. Nesih.

«Eser, Hz. Ali'ye nisbet edilen 100 edebî kelimedden meydana gelmektedir.»

★

1323

el-Mifrâh fi Şerhi Merâhi'l-Ervâh
Hasan Paşa b. Alâü'd Din el-Esved,
(Ölüm 1025 H.)
(Sarf)

Râşid Ef. Eki 793/2. yk. 36 b - 127 a, st. bb, 178x125, (bbxbb) mm. Nes-Ta'lık, M. b. Huseyn, 886 H. Tokat.

Râşid Ef. 805. yk. 72, st. 21, 182x130. (133x75) mm. Nes-Ta'lık.

«Ahmed b. Ali b. Mes'ud'un «Merâhu'l-Ervâh» isimli eserinin şerhidir.»

Keşf. 2.1651

★

1324

Miftâhu'l-Hayât

Hacı Torun Ef. (Çukurlu-Zâde) M.
Sâlih b. Abdullah el-Kayseri, (1214 - 1318 H.)

(Lûgat)

Râşid Ef. Eki 11185. yk. 10, st. 25, 215x160, (150x75) mm. Nes-Ta'lık. Müellif hattı.

Os. Mif. 1.286

★

1325

İviftâhu'l-Hısnî'l-Hasnî min Kelâmı Seyyidi'l-Mürselîn.

(Te'lif : 831 H.)

Gezerî, Şemsü'd-Din M. b. M. eş-Şâfîî,
(Ölüm 833 H.)

(Hadis, Duâ)

— 454 —

Râşid Ef. Eki 1139/1. yk. 1 b - 32 a,
st. 19, 204x156, (158x98) mm. Ne-
sih. Hasan b. M. b. Ahmed.

«Müellif daha önce telif ettiği «His-
nü'l-Hasîn» i bu defâ yine kendisi şer-
hetmiştir.»

Keşf. 1.669

★

1326

Miftâhu'l-Hisâb

Ğıyâsü'd-Dîn Cemşid b. Mes'ud el-
Kâşî, (840 - 914 H.)

(Hisâb)

Râşid Ef. 1222. yk. 106, st. 25, 217x
143, (155x77) mm. Ta'lik.

«Ülûğ Beğ adına telif edilmiş olup,
bir çok geometrik şekilleri muhtevî-
dir.»

Keşf. 2.1760

★

1327

Miftâhü'l-İbâde ve Vesiletü's-Saâde
Molla Hüseyin b. İskender el-Hanefî
(Akâid)

Râşid Ef. Eki 21511/1. yk. 1 a - 62 a,
st. 21 208x145 (155x80) mm. Ne-
sih. 9 Zilhicce 1064 H.

Keşf. Zeyl. 2.525 Os. Mlf. 2.32

★

1328

Miftâhu'l-Felâh

Süleymân Fâzıl b. Ahmed el-Rûmî
el-Vâiz, (Ölüm 1143 H.)

(Ahlâk, Mev'iza)

Râşid Ef. Eki 350/2. yk. 31 b-64 b, st
21, 200x115, (135x55) mm. Ta'lik,
Mustafa b. Mûsâ, 1132 H.

«Birgivi'ni» «Tarikatü'i-Muhamme-
diye» isimli eserinden intihâb olun-
muştur.»

Os Mlf. 1. 325

— 455 —

1329

Miftâhu'l-Fütûh fi Mişkâti'l-Cism ve
Zücâceti'n-Nefs ve Mısbâhı'r-Rûh
(Telif : 1110 H.)

Nâbüüsü, Şeyh Abdü'l-Ğanî b. İsmâîl,
(1050 - 1143 H.)

(Tasavvuf)

Râşid Ef. 611/27. yk. 217 b - 250 b,
st. 29, 217x160, (bbxbb) mm. Nesih,
İbrâhim b. M. el-Gaznevî, 2 Şaban
1133 H.

«İbn Kemâl Paşa'nın «Risâletü'n-Nefs
ve'r-Rûh» isimli risâlesinin şerhidir.»

Keşf. Zeyl. 2.526

★

1330

Miftâhu'l-Ğayb

Konevî, Sadrü'd-Dîn M. b. İshâk (Ölüm
673 H.)

(Tasavvuf)

Râşid Ef. 1125. yk. 78, st. 21, 250x
147, (155x60) mm. Ta'lik.

Keşf. 2.1768

★

1331

Miftâhu'l-Uiûm

Sekkâkî, Sirâcü'd-Dîn Ebû Ya'kub Yû-
suf b. Ebî Bekr, (555 - 626 H.)

(Edebiyat)

Râşid Ef. 1010. yk. 165, st. 17, 265x
172, (177x108) mm. Harekelî Nesih,
Fazlu'llah b. Tîmûr, 863 H.

«yalnız üçüncü kısım mevcuttur.»

Râşid Ef. Eki 1020. yk. 223, st. 17,
185x148, (bbxbb) mm. Nesih.

«tam bir nüshadır.»

Keşf. 2.1762

★

1332

el-Milel ve Ehlü'l-Ehvâ ve'n-Nihal

İbn Hazm, Ali b. Ahmed ez-Zâhirî,
(Ölüm 456 H.)

(Dinler Târihi)

— 456 —

Râşid Ef. Eki 1431. yk. 129, st. 25,
216x152, (152x87) mm. Ta'lik, 1128
Keşf. 2.1820

★

1333

el-Minehu'l-Fikriyye fi Şerhi'l-
Cezeriyye

Aliyyü'l-Kârî, Nûrû'd-Dîn Ali b. Sul-
tan M. el-Herevî, (Ölüm 1014 H.)
(Tecvid)

Râşid Ef. 1207/1. yk. 1 b - 85 b, st.
23. 214x152, (155x80) mm. Nesih,
M. b. Hacı Ali, 1115 H.

«Cezerî'nin «Mukaddimetü'l-Cezeriy-
ye» isimli 107 beyitlik manzumesinin
şerhidir.»

Keşf. 2.1799 800

★

1334

Minehu'l-Ğaffâr li şerhi tenviri'l-
Ebsâr

(Te'lif : 995 H.)

Timurtâşî, M. b. Abdü'llâh el-Gazzî
el-Hanefî, (Ölüm 1004 H.)
(Fıkıh)

Râşid Ef. 329/1 - 2.

c. 1 : yk. 568, st. 31, 215x165, (160x
95) mm. Nesih, Seyyid Mustafa.

c. 2 : yk. 3 + 587, st. 31, 215x165,
(160x95) mm. Nesih, Seyyid Mustafâ,
12 Receb 1123 H.

«Müellif önceleri «Tenviru'l-Ebsâr ve
Câmiu'l-Bihâr» isimli bir eser telif et-
miş, daha sonra bunu «Menehü'l-Ğaf-
fâr» adıyla şerhetmiştir.»

Keşf. 1.501

★

1335

el-Minehu'l-Mekkiyye fi Şerhi'l-
Henziyye

İbni Haceri'l-Heysenî, Şihâbüddin
Ahmed b. M., (909 - 973 H.)

(Edebiyat)

Râşid Ef. 597. yk. 324, st. 21, 240x
155, (155x78) mm. Nesih, Ali Gülis-
tânî, 1007 H.

Râşid Ef. 1101/3. yk. 21 b - 423 a, st.
23, 200x147, (150x70) mm. Nesih,
Halil b. H. Derviş el-Antâkî, 1059 H.

Râşid Ef. Eki 11200. yk. 242, st. 25,
205x140, (153x97) mm. Nesih.

İmâm Bûsîrî'nin «el-Kasidetü'l-Hem-
ziyye fi'l-Medâihî'n-Nebeviyye» isim-
li Peygamberimizi incedheden manzu-
mesinin şerhidir.»

Keşf. 2.1349, 1860.

★

1336

el-Minehu'r-Ravzî'l- Ezher fi
Şerhi'l-Fıkhî'l-Ekber.

Aliyyü'l-Kârî, Nûrû'd-Dîn Ali b. Sul-
tan M. el-Herevî, (Ölüm 1014 H.)
(Akâid)

Râşid Ef. 514/1. yk. 1 b - 113 b, st.
23 188x142, (125x83) mm. Nesih,

Râşid Ef. 517. yk. 149, st. 19, 216x
150, (158x87) mm. Nesih, 14 Cümâ-
de'l-Âhır 1146 H.

Râşid Ef. Eki 1418/1. yk. 1 b - 74 b,
st. 25. 210x148, (167x78) mm. Nes-
Ta'lik.

Râşid Ef. Eki 1487. yk. 198, st. 19,
212x140, (138x60) mm. Nesih, 1 Ra-
mazan 1106 H. Niğde.

Râşid Ef. Eki 11219. yk. 160, st. 23,
205x145, (150x82) mm. Nesih.

Râşid Ef. Eki 11220/1. yk. 1 b - 119 b
st. 21, 207x145, (163x90) mm. Ne-
sih, Mahmud b. Ahmed, 1140 H.
Kayseri

«İmam A'zam'ın Fıkhü'l-Ekber isimli
eserinin şerhidir. Şerhin sonuna bir
kısım dini bilgiler ilave edilmiştir.»

Keşf. 2.1287

1337

el-Minhâc fi Şerhi Müslim İbni'l-Haccâc

(Te'lif : 675 H.)

Nevevî, Ebû Zekerıyyâ Yahyâ b. Serref, (631 - 676 H.)

(Hadis)

Râşid Ef. 117/1 - 3.

c. 1 : yk. 158, st. 33. 256x165, (190x100) mm. Nesih, Mühürcü İbrâhim b. Hasan, 1 Zilhicce 1192 H.

c. 2 : yk. 164, st. 33. 256x165, (190x100) mm. Nesih, Mühürcü İbrâhim b. Hasan, 30 Cümâde'l-Âhır 1188 H.

c. 3 yk. 334, st. 33. 256x165, (190x100) mm. Nesih, Mühürcü İbrâhim b. Hasan 30 Cümâde'l-Ülâ 1192 H.

«Her üç cüz bir cilt içinde olup, baştan sona tam bir nüshadır.»

İnam Müshim'in «el-Câmiu's-Sahih» isimli eserinin şerhidir.»

Keşf. 1.555 - 58; 2.1877

★

1338

Minhâcü'l-Âbidin

Gazzâlî, Ebû Hâmid M. b. M., (450 - 505 H.)

(Mev'iza)

Râşid Ef. Eki 689. yk. 117, st. 19, 224x167, (bbxbb) mm. Nesih, İsmâil b. Ahmed b. M. el-Erdebîlî, 28 Şaban 763 H.

Râşid Ef. 1075. yk. 97, st. 17, 200x136, (140x70) mm. Ta'lik, 1092 H.

Râşid Ef. Eki 1107. yk. 125, st. 25, 220x164, (182x75) mm. Ta'lik.

Râşid Ef. Eki 11179/1. yk. 1 b - 138 a, st. 15, 185x135, (140x93) mm. Nesih.

Keşf. 2 1876

— 459 —

1339

Minhâcü'l-Beyân fimâ Yesta'milühü'l-İnsân

İbn Cezele, Ebû Alî Yahya b. İsâ el-Kâtib, (Ölüm 493 H.)

(Tıbb)

Râşid Ef. 1242. yk. 238, st. 23, 242x137, (192x92) mm. Ta'lik, Mustafa b. Mehmet Paşa, 14 Cümâde'l-Ülâ 1102 H.

«Hastalık ve ilaçlar alfabetik sıraya konularak hazırlanmıştır.»

Keşf. 2.1870

★

1340

Minhâcü'l-Müteallim

Gazzâlî, Ebû Hâmid M. b. M., (450 - 505 H.)

(Mev'iza)

Râşid Ef. Eki 1162/3. yk. 218 b - 235 a, st. 19, 220x143, (151x70) mm. Nesih, Ali b. Hamza, 1097 H.

«İlimin fazîleti, ilim öğrenme yolları ve öğrenci - öğretmen münâsebetleri anlatılmaktadır.»

Keşf. 2.1878

★

1341

Minnetü'l-Celil fi Kabûl-i Kavli'l-Vekil

İbni Ğânim, Ali b. Muhammed el-Makdisî, (920 - 1004 H.)

(Fıkıh)

Râşid Ef. Eki 1344/46. yk. 299 a - 305 a, st. 25, 210x148 (156x95) mm. Nesih.

★

1342

Minnetü'l-Celil fi Kabûl-i Kâli'l-Vekil Şürunbülâlî, Hasan b. Ammar el-Mısrî, (994 - 1069 H.)

(Fıkıh)

— 460 —

Râşid Ef. Eki 1344/45, yk. 291 b - 299 a, st. 25, 210x148 (156x95) mm. Nesih.
Keşf. Zeyl. 2.567

★

1343

Mir'âtü'l-Asfiyâ fi Sıfâtı'l-Melâmiyye-ti'l-Ahfiyâ

(Te'lif : 1069 H.)

Sarı Abdu'llâh. Ef. b. M. el-Bayrâmî, (992 - 1071 H.)

(Tasavvuf)

Râşid Ef. 1116, yk. 132, st. 200x139, (165x78) mm. Ta'lik, müellif hattı, 6 Cümâde'l-Âhır 1069 H. İstanbul.

«Melâmiyye tarikati hakkında, Muhyi'd-Din Arabî'nin «Fütûhâtü'l-Mekkiyye» adlı eserinin muhtelif bab ve fasıllarında geçen sözlerin açıklanması ve ayrıca İbn Arabî'nin menkıbelerinden bahsedilmektedir.»

Keşf. Zeyl. 2.457

★

1344

Mir'âtü'l-Usûl fi Şerhi Mirkâti'l-Vusûl

(Te'lif : 850 H.)

Molla Hüsrev, M. b. Fârâmurz b. Alî «Şeyhu'l-İslâm», (Ölüm 885 H.)

(Fıkıh Usûlü)

Râşid Ef. 625, yk. 4 + 347, st. 17, 198x125, (150x55) mm. Sâlih b. Abdu'llâh. 1098 H. Niğde.

Râşid Ef. Eki 14³⁹, yk. 200, st. 23, 221x160, (157x76) mm. Nesih, Abdu'llah el-Ayıntâbî, 1 Safer 1142 H. Niğde.

Râşid Ef. Eki 9228/1, yk. 1 a - 224 a, st. 23 210x160, (161x82) mm. Nesih, 27 Ramazan 850 H.

Râşid Ef. Eki 21478, yk. 282, st. 17, 210x160, (bbxbb) mm. Nesih.

Râşid Ef. Eki 26123, yk. 248, st. 25, 207x158, (160x70) mm. Ta'lik, Muhammed Sâlih Hacı Torun el-Kayseri, 1264 H.

«Müellif daha önce telif ettiği «Mirkâtü'l-Vüsûl» isimli eserini yine kendisi şerhetmiştir.»

Keşf. 2.1657

★

1345

Mirgâtü'l-Mefâtiḥ li Mişkâti'l-Mesâbih

(Te'lif : 1007 - 1008 H.)

Aliyyü'l-Kâri, Nürü'd-Din Alî b. Sultân M. el-Herevî, (Ölüm 1014 H.)

(Hadîs)

Râşid Ef. 121/1 - 6.

c. 1 : yk. 2 + 319, st. 29, 215x153, (164x90) mm. Nesih.

c. 2 : yk. 318, st. 29, 220x155, (164x85) mm. Nesih, Havfi.

c. 3 : yk. 2 + 332, st. 29, 216x145, (164x87) mm. Nesih.

c. 4 : yk. 323, st. 29, 218x153, (165x88) mm. Nesih, Havfi.

c. 5 : yk. 329, st. 29, 217x154, (165x83)-mm. Nesih.

c. 6 : yk. 300, st. 29, 220x150, (165x82) mm. Nesih.

Râşid Ef. Eki 9215, yk. 601, st. 34, 213x165, (165x120) mm. Nesih. «baş kısmından eksik. Bâb-ü Mevâkîti's-Salât'dan Bâbü'l-Kesb min Kifâ:bi'l-Büyû'a kadardır.»

Râşid Ef. Eki 11296, yk. 481, st. 31, 298x210, (193x120) mm. Celif Nesih. «Hâtib i Tebrizi'nin «Mişkâtü'l-Mesâbih» isimli eserinin şerhi olup; eser, fıkıh kitaplarının tertibi gibi tertiplenmiştir.»

Keşf. 2.1700

1346

Mirgâtü'l-Vüsûl ilâ İlmî'l-Usûl
Molla Hüsrev, M. b. Ferâmurz «Şey-
hü'l-İslâm», (Ölüm 885 H.)
/Fıkıh Usûlü)

Râşid Ef. Eki 14³⁶, yk. 36. st. 15,
203x142, (150x86) mm. Nesih, 1067
H.

Keşf 2.1657

★

1347

Miškâtü'l-Envâr fi Riyâzî'l-Ezhâr
Gazzâlî, Ebû Hamid M. b. M. (450 -
505 H)
(Mev'iza)

Râşid Ef. Eki 21530/1, yk. 1 b - 33 b,
st. 17, 192x138 (bbxhb) mm. Nesih
Keşf. 2.1694

★

1348

Miškâtü'l-Mesâbih
(Te'lif : 737 H.)
Hatib-i Tibrizî, Ebû Abdi'llâh M. b.
Abdi'llâh, (Ölüm 737 H.'den sonra)
(Hadîs)

Râşid Ef. Eki 159, yk. 408. st. 21,
295x196, (172x98) mm. Nesih.

Râşid Ef. Eki 26432, yk. 608, st. 17,
240x160, (147x83) mm. Nesih. «İlk
15 yaprağı sonradan yazılarak tamam-
lanmıştır.»

«Bağavî'nin «Mesâbihu's-Sünne» isim-
li eseri üzerine bazı ilaveler yaparak,
bablarını tertib etmiş, hadis râvileri-
ni ve kimin tahrir ettiğini göstererek
bu adı vermiştir.»

Keşf. 2.1699 - 700

★

1349

Mizânü's-Şa'râniyye...
Şa'rânî Abdü'l-Vehhâb b. Ahmed eş-
Şâfiî. (Ölüm 973 H.)
(Fıkıh)

— 463 —

Râşid Ef. 246, yk. 3 + 282, st. 27,
310x210, (215x123) mm. Nesih, m. b.
Ömer el-Basrî, 1 Şaban 1128 H.
«eserin sonunda 10 beyitlik bir kaside
vardır ki kitabı medhettir.»

Râşid Ef. Eki 442, yk. 251, st. 29,
290x185, (178x90) mm. Nesih, 4 Şa-
ban 1006 H.

«Dört mezhebin görüşlerini ve delille-
rini birlikte açıklayan bir eserdir.»

Keşf. 2.1918

★

1350

Muaddilü's-Salât
(Te'lif : 975 H.)
Birgivi, M. b. Pîr Ali, (926 - 981 H.)
(Fıkıh)

Râşid Ef. 244/3, yk. 120 b - 133 b,
st. 21, 210x140, (152x70) mm. Ne-
sih, Süleymân b. Süleymân, 22 Zilhic-
ce 1152 H.

Râşid Ef. Eki 682/3, yk. 35 b - 50 a,
st. 19, 203x143, (bbxbb) mm. Nesih,
1095 H.

Râşid Ef. Eki 1418/3, yk. 115 b -
128 b, st. 23, 210x148, (167x78)
mm. Nesih, Kayseri Melikgazi Medre-
sesinde istinsah edilmiştir.»

Râşid Ef. Eki 26132/2, yk. 28 b -
50 a, st. 15, 210x150, (135x70) mm.
Nesih

«Namaz'da ta'dil-i erkanla ilgili bir ri-
sâledir.»

Keşf. 2.1737

★

1351

el-Muâfiye fi Şerh'l-Kâfiye
Devlet - Âbâdî, Şihâbü'd-Dîn Ahmed
b. Ömer el-Hindî, (Ölüm 848 H.)
(Nahiv)

Râşid Ef. 709, yk. 166, st. 21, 177x
120, (122x55) mm. Nesih, 1054 H.

— 464 —

Râşid Ef. Eki 9³19. yk. 168, st. bb.,
220x165, (bbxbb) mm. Nes-Ta'lık,
Yûsuf b. İbrâhîm.

Râşid Ef. Eki 11216. yk. 135, st. 19,
213x152, (163x110) mm. Nes-Ta'lık,
Yakub b. Hacı Yûsuf, 7 Şaban 1010 H.
«İbn Hâcib'in «Kâfiye» sinin şerhidir.»
Keşf. 2.1371

★

1352

Muallimi Erkânî's-Salât

(Fıkıh)

Râşid Ef. Eki 26145. yk. 89, st. 17,
205x142, (147x140) mm. Nesih, 30
Receb 1062 H.

★

1353

**el-Muâriz fi'r-Reddi alâ Külli Muânidin
ve Muârizin mine'r-Râfızati ve'l-
Firaki'l-Mübtedia**

**Mevlânâ Şemsü'd-Dîn b. Mevlânâ
Kemâlî'd-Dîn.**

(Alevilik ve diğer mezhepler)

Râşid Ef. 494/2. yk. 15 b - 110 b, st.
17, 183x103, (133x60) mm. Nesih,
M. b. Hacı Şükrü'llâh b. Şeyh Nîme-
tu'llâh. 997 H.

«Alevilik ve diğer ehl-i sünnet dışı
mezhepleri reddiye olarak hazırlanmış-
tır.»

★

1354

el-Muarreb

**Cevâlıkî. Ebû Mansûr Mevhûb b. Ah-
med (Ölüm 465 H.)**

(Edebiyat)

Râşid Ef. Eki 21535/1. yk. 1 b - 42 b,
st. 23, 210x150, (150x75) mm. Nes-
Ta'lık

Keşf. 2.1739

★

1355

**el-Muavvel fi Havâşi's-Şerhi'l-
Mutavvel**

(Te'lif : 856 H.)

**Kırîmî. Ahmed b. Abdü'llah, (Ölüm
862 H'den sonra.)**

(Belâgat)

Râşid Ef. 1003. yk. 119, st. bb, 270x
182, (bbxbb) mm. Nesih.

«Telhisü'l-Miftâh» üzerine Teftazânî-
nin yazdığı «el-Mutavvel» isimli şer-
hin hâsiyesidir.»

Keşf. 1.475

★

1356

Mu'cemü'l-Büldân

(Te'lif : 625 H.)

**Hamevî. Şihâbü'd-Dîn Ebû Abdü'llah
Yâkut b. Abdü'llah, (575 - 626 H.)**

(Coğrafya)

Râşid Ef. 915/1 - 2.

c. 1 : yk. 519, st. 33, 343x212, (272x
148) mm. Nesih, Ali b. Abdü'r-Rah-
man el-Lâzikî, 3 Safer 1207 H.

c. 2 : yk. 674, st. 33, 345x272, (217x
140) mm. Nesih, Ali b. Abdü'r-Rah-
man b. Abdü'llah el Lâzikî, 3 Safer
1207 H.

Keşf. 2. 1733

★

1357

Mûcizâtü'l-Enbiyâ

**Hemedânî, Ebû İshak b. İbrahim b. M.
(Mev'iza)**

Râşid Ef. Eki 26172. yk. 15, st. 21,
215x150, (160x78) mm. Nesih, Mus-
tafa b. Muhammed 26 Cümâde'l-Ülâ
1171 H.

«Bütün Peygamberlerin gösterdikleri
hâriku'i-Âde hallerden (mûcizelerden)
bahseden muhtasar bir risâledir.»

★

1358

el-Mufassal fi San'ati'l-İ'râb

(Te'lif : 513 - 514 H.)

Zemahşerî, Ebû'l-Kâsım Mahmûd b. Ömer, (417 - 538 H.)

(Nahiv)

Râşid Ef. 718. yk. 157, st. 15. 240x165, (130x105) mm. Nesih, İsâ b. Ömer el-Hâlhâlî, 636 H.

Keşf. 2.1774

★

1359

el-Muğni ?

(Nahiv)

Râşid Ef. Eki 26199/4. yk. 21 b - 47 a, st. bb., 192x135. (bbxbb) mm. Nesih, M. b. Osmân et-Tarsûsî, 1104

★

1360

Muğni'l-Lebib an Kütubi'l-Eârib

(Te'lif : 756 H.)

İbn Hişâm, Cemâlü'd Dîn Abdullah b. Yûsuf en-Nahvî, (708 - 763 H.)

(Nahiv)

Râşid Ef. 729. yk. 313, st. 27, 250x130, (175x60) mm. Nesih, Ca'fer b. Hasan, 1069 H. İsfahân.

Râşid Ef. Eki 766. yk. 190, st. 27, 268x175, (188x114) mm. Nesih, M. b. Ali b. Şirvîn el-Makdisî 780 H. ve ya 98 H.

Keşf. 2.1751

★

1361

el-Muğrib fi Tertibi'l-Mu'rib

Mutarrizî, Ebû'l-Feth Nâsır b. Abdî's-Seyyid, (538 - 610 H.)

(Fikhî lûgat)

Râşid Ef. Eki 1052. yk. 142, st. 23, 250x175, (175x92) mm. Nes-Ta'lık, Abdu'llâh b. İsâ Halî'e es-Saruhânî, 950 H.

«Müellif daha önce te'lif ettiği «el-Mu'rib» isimli eserini yine kendisi ihtisâr etmiş olup, fikhî terimleri açıklamıştır.»

Keşf. 2.1747 - 48

1362

Muhâdaratü'l-Evâil ve Müsâmeretü'l-Evâhir

(Te'lif : 998 H.)

Ali Dede, Şeyh Ali Dede b. Mustafa es-Siketvârî, (Ölüm 1007 H.)

(Târih, Edebiyat)

Râşid Ef. Eki 439/2. yk. 181 b - 363 a 212x124, (155x75) mm. Nesih, Muhammed Sürûrî, 18 Zilhicce 1131 H. Kudüs.

Râşid Ef. 553. yk. 165, st. 25, 203x133, (157x86) mm. Nes-Ta'lık.

Keşf. 2.1610

★

1363

el-Muhâkemât

Râzî, Kutbü'd-Dîn M. b. M., (694 - 766 H.)

(Felsefe, Mantık)

Râşid Ef. 863. yk. 317, st. 25, 215x110, (153x70) mm. Nesih.

«İbn Sinâ'nın el-İşârât ve't-Tenbibât» isimli eseri üzerine Fahrü'd-Dînî Râzî ve Nasirü'd-Dînî Tûsî'nin yazdıkları şerhleri muhâkeme ve mukâyese yapmaktadır.»

Keşf. 1.95 2.1610

★

1364

Muhâveretü Ebû Bekr ve Ali (R.A.)

(Mev'iza)

Râşid Ef. 1078/14. yk. 256 a - 262 b, st. 8, 165x105, (113x53) mm. Nesih.

«Hz. Ebû Bekir'le Hz. Ali'nin edebi ve birbirlerine karşı hürmetleri anlatılmaktadır.»

★

1365

el-Muhtâr fi Menâkibi'l-Ahyâr (Ebrâr)

İbnü'l-Esîr, Mübârek b. M. b. Abdü'l-Kerim el-Cezerî, (544 - 606 H.)

(Biyoğrafya)

Râşid Ef. 951. yk. 379, st. 27, 320x217, (262x176) mm. Nasih, Ahmed b. M. b. Ahmed b. Hatîb, 757 H.

«Asrı saâdetten başlamak üzere kendi zamânına kadar büyük zâtların tercüme hallerinden bahsedilmektedir.»

Keşf. 2.1623

★

1366

Muhtârâtü'l-Hidâye

Cemâli, Ali b. Ahmed el-Hanefî, (Ölm. 832 H.)

(Fıkıh)

Râşid Ef. 241/2. yk. 22 b - 83 a, st. 27, 208x120, (bbxbb) mm. Nes-Ta'lık.

«Merginânî'nin «el-Hidâye» isimli eserinden seçmeler yapılarak hazırlanmıştır.»

Keşf. 2.1624

★

1367

Muhtârâtü'n-Nevâzil

Merginânî, Burhânü'd Din Ali b. Ebi Bekr el-Hanefî, (Ölüm 593 H.)

(Fıkıh)

Râşid Ef. 276. yk. 4 + 181, st. 27, 232x162, (134x70) mm. Ta'lık, Uşşâkî-Zâde Abdu'rRahim Ef. 1053 H.

Râşid Ef. 306. yk. 1 + 232, st. 19, 207x140, (153x65) mm. Ta'lık, M. Emîni, 1069 H.

Râşid Ef. Eki 434. yk. 2 + 163, st. 21, 195x125, (143x67) mm. Ta'lık.

Keşf. 2.1624

★

1368

el-Muhtâr min Kitâbi't-Tahbir Şerhu Esmâi'l-Husnâ.

Kayseri, Abdü'l-Kerim b. Hevâzin, (Ölüm 465 H.)

(Tefsir)

— 469 —

Râşid Ef. Eki 26186/1. yk. 44, st. 19, 190x150, (165x130) mm. Nesih, Ebü'l-Hasan Hasan b. Ahmed b. Hu-seyn.

«Kuşeyrî, daha önce telif ettiği «et-Tahbir fi ilmi't-Tezkir» isimli eserinden yine kendisi intihab etmiştir.»

Keşf. 1.354

★

1369

Muhtârü's-Sihâh

(Te'lif : 660 H.)

Râzi, M. b. Ebi Bekr b. Abdî'l-Kâdir, (Ölüm 660 H.'den sonra)

(Lûgat)

Râşid Ef. Eki 1047. yk. 270, st. 17, 206x150, (160x94) mm. Nesih, 906

Râşid Ef. Eki 1048 yk. 237, st. 25, 300x195, (210x113) mm. Nesih, Hu-seyn b Hızır.

Râşid Ef. Eki 1054. yk. 253, st. 21, 210x150, (150x103) mm. Harekeli Nesih, 942 H.

Râşid Ef. Eki 11222. yk. 221, st. bb., 205x150, (bbxbb) mm. Nes-Ta'lık.

Râşid Ef. Eki 11291. yk. 173, st. 23, 265x180, (190x110) mm. Nesih.

«Cevherî'nin «Sihâh» ının muhtasarı olup, Ezherî'nin «Tehzib» i ve diğer bazı lûgatlerden ilâveler yapılmıştır.»

Keşf. 2.1071, 1622

★

1370

el-Muhtasar

(Fıkıh)

Râşid Ef. Eki 136/8. yk. 128, st. ab, 205x134, (bbxbb) mm. Nesih, 1084

Râşid Ef. Eki 9237. yk. 123, st. 15, 180x130, (115x80) mm. Nesih, M. b.

Ali b Mahmud, 29 Receb 712 H. «başı eksik.»

«Tahâvî veyâ Kerhî'nin muhtasarlardan biri olması muhtemeldir.»

— 470 —

1371

el-Muhtasar fi'l-İbâdât
(Fıkıh)

Râşid Ef. Eki 26128/4. yk. 79 b -
151 a, st. 13, 205x140 (140x80)
mm. Nesih, Seyyid Abdü'l-Kerim el-
Ayıntâbî.

★

1372

el-Muhtasar fi Beyâni'l-İtikâd
Yahyâ b. Ebî Bekr
(Akâid)

Râşid Ef. Eki 1169/3. yk. 10 b - 33 a,
st. 17, (195x153, (bbxbb) mm. Ne-
sih, Receb b. Mûsa M , 1042 H.

Râşid Ef. Eki 1498/2. yk. 29 b - 49 a,
st. 21, 203x155, (158x89) mm. Ne-
sih, Ali b. Muhammed, 1160 H.

★

1373

Muhtasaru Ğunyeti'l-Mütemelli fi Şer-
hi Münyeti'l-Musallî
Halebî, İbrâhîm b. M. el-Hanefî (Ölm.
956 H)
(Fıkıh)

Râşid Ef. 240. yk. 3 + 127, st. 27,
203x127, (108x78) mm. Nesih, M.
Hacı H seyn.

Râşid Ef. Eki 437. yk. 251, st. 19,
174x110, (118x48) mm. Nesih, Ali
b. Mustafa b. Ali, 1 Ramazan 1109

Râşid Ef. Eki 443. yk. 164, st. 21.
214x150, (148x78) mm. Nesih, Molu-
lu-Zâde Mahmud b. Ali Pervâne Beğ
Medresesi Müderrisi Kayseri'li, 11
Receb 1107 H.

Râşid Ef. Eki 16621. yk. 210, st. 19,
200x160, (150x75) mm. Nes-Ta'lık.

Râşid Ef. Eki 26134. yk. 189, st. 17.
210x140, (155x70) mm. Nesih, 1128

Râşid Ef. Eki 26140. yk. 188, st. 19,
220x155, 164x82) mm. Nesih, Ahmed
b. Mahmud, 15 Şaban 1211 H.

— 471 —

Râşid Ef. Eki 26155. yk. 181, st. 17,
210x130, (152x62) mm. Nesih, İbrâ-
him b. Ahmed, 1120 H.

Râşid Ef. Eki 26156. yk. 276, st. 17,
205x160, (140x83) mm. Nesih. «sonu
eksik.»

«Kaşgarî'nin «Münyetü'l-Musallî» isim-
li eserini Halebî merhum önceleri
«Ğunvetü'l-Mütemelli» adıyla şerh
miş. daha sonra bu şerhî ihtisâr et-
mistir. Buna «Halemiyyü's-Sağîr» da
denilmektedir.»

Keşf. 2.1886 - 87

★

1374

Muhtasaru İhyâi Ulûmi'd-Dîn
(Mev'iza)

Râşid Ef. Eki 9336. yk. 196, st. 27,
273x180, (210x130) mm. Nesih, İâ-
zikî Nizam b. Ahmed, 22 Rebiu'l-Ev-
vel 830 H.

«Gazzâlî'nin «İhyâü Ulûmi'd-Dîn» adlı
eserin muhtasarıdır.»

★

1375

Muhtasaru'l-Kâfiye

bak :

Lübbü'l-Elbâb fi İlmî'l-i'Râb

★

1376

Muhtasaru'l-Kudûri

Kudûrû. Ebü'l-Huseyn Ahmed b. M. el-
Hanefî, (Ölüm 428 H.)
(Fıkıh)

Râşid Ef. Eki 1495. yk. 90, st. 17,
210x160, (160x105) mm. Nes-Ta'lık.
«başı eksik.»

Râşid Ef. Eki 1502. yk. 160, st. 15,
225x165, (160x95) mm. Nesih, 20
Zilkaade 976 H.

«başı eksik.»

— 472 —

Râşid Ef. Eki 16789/1. yk. 190, st. 19, 200x140, (150x70) mm. Nes-Ta'lik.
Keşf. 2.1631

★

1377

Muhtasaru'l-Maâni

(Te'lif : 756 H.)

Taftazâni, Sa'dü'd-Dîn Mes'ud b. Ömer (722 - 792 H.)

(Edebiyat)

Râşid Ef. 993. yk. 181, st. 23, 209x120, (151x58) mm. Nesih, M. b. Mustafa b. Ahmed b. Ali b. Huseyn, 1110 H.

Râşid Ef. 1014. yk. 210, st. 15, 188x117, (126x63) mm. Nes-Ta'lik.

Râşid Ef. Eki 1023. yk. 186, st. 17, 215x155, (145x80) mm. Nesih, Ahmed b. M., 1119 H.

Râşid Ef. Eki 1025. yk. 176, st. 19, 194x115, (132x62) mm. Ta'lik.

«Hâtib-ü Dimeşki (Ölüm 734 H.)'nin «Telhîsü'l-Miftâh» isimli eserinin şerhidir.»

Keşf. 1.474

★

1378

Muhtasaru Makâsıdı'l-Hasene

Zürgâni, M. b. Abdü'l-Bâki, (Ölüm 1122 H.)

(Hadis)

Râşid Ef. Eki 21527/4. yk. 96 a - 121 a, st. 21, 218x165, (bbxbb) mm. 11. Safer 1134 H.

«Sehâvî'nin «el-Makâsıdü'l-Hasene» isimli eserinin muhtasarıdır.»

H. Ârifin 2.311

★

1379

Muhtasaru Minhâci'l-Kasîdin ve Müfidi's-Sâlikin

— 473 —

Ibn Kudâme, Necmü'd-Dîn Ebü'l-Abbâs Ahmed b. M. b. Abdu'r-Rahmân el-Hanefi, (Ölüm.
(Mev'iza)

Râşid Ef. Eki 1361. yk. 5 + 185, st. 25. 214x148, (155x77) mm. Nesih, Mahmud b. Ali b. Mahmud «Pervâne medresesi müderrisi», 1022 Kayseri. «İbn Cevzi (Ölüm 597 H.)'nin «Minhâcü'l-Kâsı-Dîn» isimli, Gazzâlî'nin «İhyâ» sı tarzındaki eserinin muhtasarıdır.»

Keşf. 2.1878

★

1380

Muhtasaru'l-Fevâidi'l-Fâhıra fi Umûri'l-Âhıra

Molla Hüseyin b. İskender el-Hanefi (İctimâiyât)

Râşid Ef. Eki 454. yk. 61 b - 64 b, st. 21, 205x150, (156x100) mm. Nesih.

Râşid Ef. Eki 1365/3. yk. 27 b - 33 b, st. 15, 204x138, (125x80) mm. Nesih. «Sigara'nın kerâhetine dâir bir risâledir.»

Keşf. Zeyl. 2.208

★

1381

Muhtasaru'l-Hikmeti'n-Nebeviyye fi Şerhi'l-Fıkhı'l-Ekber.

Hakim İshâk

(Akâid)

Râşid Ef. 518/1. yk. 1 b - 93 b, st. 15, 194x122, (120x72) mm. Nesih.

Keşf. 2. 1287

★

1382

Muhtasaru't-Tecvid
(Tecvid)

Râşid Ef. Eki 1139/3. yk. 114 a - 116 b, st. 18, 204x156, (160x110) mm. Nesih, Hasan b. M. b. Ahmed.

— 474 —

1383

Muhtasaru Müsnedi'l-Firdevs
bak :

Tesdidü'l-Kavs fi Muhtasari
Müsnedi'l-Firdevs

1384

Muhtasaru'l-Micisti

Hâzimi. M. b. Ahmed es-Saidi, (Ölüm
(Hendese)

Râşid Ef. Eki 1230/2. yk. 73 a - 96 b,
st. 26, 272x165, (225x110) mm. Ne-
sih, Abdü'l-Celil b. Abdü'l-Cebbâr,
528 H.

«Baltamyus'un «el-Micisti» isimli ese-
rinin muhtasari olup, bir çok geomet-
rik şekiller vardır.»

Keşf. 2. 1594

★

1385

Muhtasar-u Muğni'l-Lebib an Kütübi'l-
Eârib

Akkirmâni, M. b. Mustafâ. (Ölüm
1174 H.)

(Nahiv)

Râşid Ef. 467/2. yk. 87 b - 148 b,
st. 27. 245x150, (185x93) mm. Ne-
sih, Seyyid M. b. Seyyid Abdu'r-Rah-
mân, 1160 H. ?

«İbn Hişâm'ın mezkur eserinin muhta-
sarıdır.»

★

1386

Muhtasaru Oklidis

Nisâbü'rü, Ebü'l-Kâsım Alî b. İsmâil,
(Ölüm

(Hendese)

Râşid Ef. Eki 1230/1. yk. 1 b - 72 b,
st. 26, Nesih, Abdü'l-Celil b. Abdü'l-
Cebbâr. 528 H.

«Oklidis'in «Usûlü'l-Hendese ve'l-Hı-
sâb» isimli eserinin muhtasari olup,
birçok geometrik şekiller vardır.»

Keşf. 1.137 - 139

— 475 —

1387

Muhtasaru Şerhi Akîdeti Ehli't-Tevhîd
Sünûsi, M. b. Yûsuf, (Ölüm 895 H.)
(Akâid)

Râşid Ef. Eki 1386/1. yk. 1 b - 38 a,
st. 21, 203x132, (145x70) mm. Ne-
sih.

Râşid Ef. Eki 1411/1. yk. 1 b - 59 a,
st. 19, 160x106, (122x62) mm. Ne-
sih.

«Müellif daha önce telif ettiği «Akî-
detü Ehli't-Tevhîd» isimli eserini «Um-
detü ehli't-Tevfik ve't-Tesdid» adıyla
şerhetmiş, daha sonra da bu şerhi ih-
tisar etmiştir.»

Keşf. 2.1157

★

1388

Muhtasar-u Şerhi'l-Mukaddimât

Sünûsi, Ebû Abdî'llâh M. b. Yûsuf
(Ölüm 895 H.)

(Akâid)

Râşid Ef. Eki 448/4. yk. 21 b - 44 a,
st. 25, 216x155, (152x87) mm. Ta'-
lık.

Râşid Ef. 1207/3. yk. 116 b - 154 a,
st. 23, 214x152, (161x79) mm. Ne-
sih, 117 H.

«Müellif kendi eseri olan «Mukaddi-
mât fi'l-akâid (Ümmü'l-Berâhin)» isim-
li eserini önceleri mufassal olarak şer-
hetmiş, daha sonra da bu şerhi ihtisar
etmiştir.»

Keşf. 2.1157

★

1389

Muhtasaru Tabakâti'l-Hanefiyye

(Te'lif : 919 H.)

Halebi, İbrâhim b. M. b. İbrâhim, (Ölm.
956 H.)

(Biyoğrafya)

— 476 —

Râşid Ef. Eki 886. yk. 87, st. 25, 215x155, (165x120) mm. Nesih, Müellif hattı 4 Cümâde'l-Âhır 919 H.
«Muhyî'd-Dîn Abdü'l-Kâdir b. M. el-Kurâşi (Ölüm 775 H.)'nin «el-Cevâhiru'l-Muziyye fi Tabakâti'l-Hanefiyye» isimli eserinin muhtasarıdır.»
Keşf. 1.616; 1099

★

1390

Muhtasaru Tabakâti'l-Hanefiyye
(Biyografya)

Râşid Ef. Eki 21535/5. yk. 263 a - 282 b, st. 23, 210x150, (160x55) mm. Nes-Ta'lik. «sonu eksik.»

★

1391

Muhtasaru Zav'is Sirâc fi Şerhi's-Sirâciyye.

Bâbertî. Ekmelü'd-Dîn M. b. Mahmûd b. Ahmed el-Hanefî, (712 - 786 H.) (Ferâiz)

Râşid Ef. 654. yk. 140, st. 17, 185x133, (130x100) mm. Nesih, Ali b Torûn, 838 H.

Râşid Ef. 658/3. yk. 10 b - 83 a, st. 25, 235x145, (168x75) mm. Nesih.
«Secâvendî'nin Ferâizi üzerine Mahmud b. Ebi Bekr el-Buhârî (Ölüm 700 H.)'nin «Zav'üs-Sirâc» isimli şerhinin muhtasarıdır.»

Keşf. 2.1249

★

1392

Muhîtü'r-Radavi

bak :

Muhîtü's-Serâhsi

★

1393

Muhîtü's-Serâhsi

Serâhsi, Radyü'd-Dîn Şemsül-Eimme M. b Ahmed el-Hanefî, (Ölüm 483 (Fıkıh)

— 477 —

Râşid Ef. 393. yk. 10 + 909, st. 45, 328x210, (240x130) mm. İnce Nesih, Mustara b. Ahmed eş-Şâzelî, 1166.
Zâhirur-Rivâye, Nevâdir ve Nevâzil konularını ihtiva ettiği için «Muhî» denilmiştir.»

«Eser sonunda müstensih tarafından yazılmış 15 beyitlik bir medhiye kıtası vardır.

Keşf. 2.1620

★

1394

Muinü'l-Hukkâm fimâ Yeterreddü Beyne'l-Hasmeyni Mine'l-Ahkâm Trablûsi, Ebü'l-Hasan Ali b. Halil el-Hanefî, «Kudüs Kadısı», (Ölüm 844 H.)

(Fıkıh)

Râşid Ef. Eki 370. yk. 7 + 127, st. 25, 290x197, (203x120) mm. Ta'lik, Abdü'l-Fettâh b. Nîmetu'llâh Çelebi b. Şeyh Ali b. Şeyh İbrâhîm Tennûrî el-Kayserî, 957 H. Edirne.

Keşf. 2.1745

★

1395

Muinü'l-Kuzât

Muhammed b. Süleymân el-Hanefî
(Fıkıh)

Râşid Ef. 256. yk. 10 + 222, st. 19, 203x125, (150x68) mm. Nesih, M. b. Mûsâ, 1071 H.

Râşid Ef. 285/1. yk. 5 + 259, st. 23, 210x135, (160x75) mm. Nesih.

«Muallim-Zâde Kadı Ahmed Efendi için telif edilmiştir.»

Keşf. 2.1745

★

1396

Mukaddimetü'l-Âcurûmiyye

İbni Âcurrûm, Ebû Abdillâh M. b. M., (682 - 723 H.)
(Nahiv)

— 478 —

Râşid Ef. Eki 26199/3. yk. 16 a - 20 b,
st. 17, 192x135, (158x75) mm. Ne-
sîh. M. b. Osmân, 1109 H.
Keşf. 2.1796

★

1397

el-Mukaddimetü'l-Cezeriyye
Cezêri, Şemsü'd-Dîn M. b. M. eş-Şâfiî,
(751 - 883 H.)
(Tecvid)

Râşid Ef. Eki 1450/3. yk. 91 b - 98 a,
st. 9, stn. 2, 258x185, (188x141) mm.
Nesîh.

Râşid Ef. Eki 11270. yk. 9, st. 15,
210x145, (130x60) mm. Ta'lik.

Râşid Ef. Eki 11275/2. yk. 39 b - 47 a,
st. 7, 205x135, (bbxbb) mm. Hare-
keli Nesîh.

Râşid Ef. Eki 21470/2. yk. 181 h -
217 b, st. 14, 202x145, (bbxbb) mm.
Nesîh.

Râşid Ef. Eki 26189/14. yk. 226 b -
232 b, st. 11, 220x160, (bbxbb) mm.
Harekeli Nesîh, 1208 H.
Keşf. 2.1799

★

1398

Mukaddimetü'l-Edeb
Zemahserî, Cârü'llah Mahmûd b.
Ömer, (417 - 538 H.)
(Lûgât)

Râşid Ef. 1043. yk. 178, st. 11, 180x
132, (123x72) mm. Harekeli Nesîh.
«Satır aralıklarına Farsça olarak keli-
me kelime tercüme edilmiş olup, Ebü'l-
Muzaffer Atsız b. Harzemşah için telif
edilmiştir.»

Keşf. 2.1798

★

1399

el-Mukaddimetü'l-Ğazneviyye
Ğaznevî, Ahmed b. M. el-Hanefî,

(Ölm 593 H.)

(Fıkıh)

Râşid Ef. Eki 1362. yk. 4 + 74, st.
19 217x145, (154x76) mm. Nesîh,
Ömer b. İsmail, 27 Rebîu'l-Âhır 1153
H.

Râşid Ef. Eki 1363. yk. 60, st. 15,
187x140, (125x90) mm. Nesîh,
«başı eksik.»

Keşf. 2.1802

★

1400

Mukaddimetü'l-Hazreciyye

bak :

er-Râmize fi İlme'î'l-Arûz ve'l-Kâfiye

★

1401

el-Mukaddime li Fethi'l-Bârî fi Şerhi
Sahîhi'l-Buhâri.

İbni Hacer, Şihâbü'd-Dîn Ahmed b.
Ali b. Hacer el-Askalânî, (773 - 852
H.)

(Hadis)

Râşid Ef. 139. yk. 247, st. 33, 310x
200, (230x133) mm. Nesîh.

«Buhârî'nin hayâtından ve hadis usu-
linden bahsedilmekte olup, on fasla
ayrılmıştır.»

Keşf. 1.547

★

1402

Mukaddimetü's-Salât

Ebü'l-Leys, Nasr b. M. es-Semer kardî
el-Hanefî, (Ölüm 375 H.)

(Fıkıh)

Râşid Ef. Eki 445. yk. 140 st. 5, 195x
150, (115x80) mm. Nesîh, Sâlih b.
Huseyn, 11 - 20 Zilkaade 1052 H.

«Satırlar arasına Türkçe tercüme ya-
pılmıştır.»

Râşid Ef. Eki 9224/2. yk. 81 b -
108 b, st. 15, 203x150, (140x77)
mm. Nesîh, Mûsâ b. Osmân, 1075

— 480 —

Râşid Ef. Eki 21499/5. yk. 87 b - 107 b. st. 15, 200x140, (bbxbb) mm. Nesih

«sonu eksik.»

Keşf. 2.1795

★

1403

Mukaddimetü's-Salât

Geydânî, Lutfu'llah en-Neseî, (Ölüm 750 H.)

(Fıkıh)

Râşid Ef. 510/1. yk. 1 b - 6 a, st. 17, 196x130, (140x63) mm. Nesih.

Râşid Ef. Eki 1162/5. yk. 303 b - 306 b. st. 19, 220x143, (152x72) mm. Nesih, «sonu eksik»

«Namaz ve ef'âl-i mükellefîn'le ilgili bir risâledir.»

Keşf. 2.1802

★

1404

el-Mukaddimetü's-Sâlîme fî Havfi'l-Hâtîme

Aliyyü'l-Kârî, Nûrû'd-Dîn Alî b. Sultân M. el-Herevî, (Ölüm 1014 H.)

(Akâid)

Râşid Ef. 328/15. yk. 167 b - 170 b, st. bb., 208x140, (bbxbb) mm. Nes-Ta'lik, Abdü'l-Kerîm b. M., 1136 H.

Râşid Ef. Eki 676/4. yk. 7 b - 10 b, st. 21, 205x145, (150x85) mm. Nesih.

Keşf. 2.1802

★

1405

el-Mukaddime fî Raf'îl Yedeyni fî's-Salât

İbnü's-Serrâc, Mahmud b. Mes'ud el-konevî, (Ölüm 777 H.)

(Fıkıh)

— 481 —

Râşid Ef. Eki 1367/4. yk. 222 a - 225 a. st. 19, 209x149, (140x80) mm. Nesih.

H. Â. 2.409

★

1406

el-Mukantarât

İbnü'l-Mecdî, Şihâbü'd-Dîn Ebü'l-Abbâs Ahmed b. Receb el Mısrî, (760 - 850 H.)

(Hey'et)

Râşid Ef. Eki 224/3. yk. 39 b - 43 b, st. 17 220x164, (135x70) mm. Nesih

★

1407

[Mukâyesetü'l-Mezâhib]

İmanı Zâde, Hasan b. M. b. M. el-Bosnavî. (Ölüm 1072 H.'den sonra) (Fıkıh)

Râşid Ef. Eki 424/2. yk. 100 b - 102 b st. bh., 250x155, (bbxbb) mm. Nesih. «Sâfiyyeden bir kimsenin İmâm A'zam Ebû Hanîfe'ye ta'n etmesi üzerine ona reddiye olarak hazırlanmıştır.

★

1408

el-Mukni' fî Resmî'l-Mushaf

Dânî. Ebu Osman b. Saîd el-Mukrî, (Ölüm 444 H.)

(Kırâat)

Râşid Ef. Eki 1333. yk. 73, st. 15, 165x110, (117x69) mm. Nesih, Kâsım b. Halil b. Seyfi, 116 H.

Keşf. 2.1809

★

1409

el-Munstifü mine'l-Kelâm alâ Muğni İbni Hişâm

Şü.münnî, Takıyyü'd-Dîn Ebü'l-Abbâs Ahmed b. M., (810 - 872 H.)

(Nahiv)

— 482 —

Râşid Ef. 739. yk. 274, st. 33, 270x180. (190x117) mm. Nesih, 3 Cümâde'l-Âhır 967 H.

Râşid Ef. 740. yk. 275, st. 31, 270x180. (200x120) mm. Nesih, 20 Zilkaade 968 H.

Râşid Ef. Eki 9223. yk. 331, st. 21, 254x158, (155x75) mm. Nesih, Ebû Turâb b. Muhammed Nâsır Fîrîzâbâdî, 1086 H.

«İbn Hişâm'ın «Muğni'l-Lebîb an Kü-Dîn M. b. Ebî Bekr ed-Demâmîni'nin tûbi'l-Eârîb» isimli eseri üzerine Şemsü'd-Dîn M. b. Sâîğ'in «Tenzihü's-Selef an Temvihi'l-Halef», ve Bedrû'd-Tuhfetü'l-Ğarîb fi'l-Kelâm alâ Muğni'l-Lebîb» isimli şerhlerinden faydalanarak meydana getirilmiştir.»

Keşf. 2.1752

★

1410

Mu'ribü'l-Avâmili'l-Birgivi
(Sarf)

Râşid Ef. Eki 11266/3. yk. 167 b - 191 a, st. 17, 215x150 (140x75) mm. Nesih.

Râşid Ef. Eki 11287/1. yk. 1 b - 27 a, st. 23, 200x193 (153x80) mm. Nesih, Cebel-Zâde Mustafa Beğ 1171 H.

★

1411

Mu'ribü Avâmili'l-Cürcânî

[Musannifek, Alâü'd-Dîn Ali b. M., (803 - 875 H.)]
(Nahiv)

Râşid Ef. Eki 793/1. yk. 1 b - 35 b, st. bb., 178x125, (bbxbb) mm. Nes-Ta'lik M. b. Huseyn, 886 H.

★

1412

Mu'ribü Avâmili'l-Cürcânî
(Nahiv)

Râşid Ef. Eki 786. yk. 42, st. 19, 208x135, (160x78) mm. Ta'lik, İvaz b. Hasan, 25 Cümâde'l-Âhır 1093 H.

★

1413

Müslü't-Tullâb ilâ Kavâidi'l-l'râb

Ezherî, Zeynü'd-Dîn Hâlid b. Abdüllâh, (Ölüm 905 H.)

(Nahiv)

Râşid Ef. 735/1. yk. 1 b - 36 a, st. 23, 208x140, (116x75) mm. Nesih, Mustafa Ef., 8 Cümâde'l-Ülâ 1106 H. «İbni Hişâm'ın «Kavâidü'l-l'râb» isimli eserinin şerhidir.»

Keşf. 1.124

★

1414

Mustalahâtü'l-Muhaddisin

Kamalpaşa-Zâde, Şemsü'd-Dîn Ahmed b. Süleyman «Şeyhu.l-İslâm» (Ölüm 940 H.)

(Hadis Usûlü)

Râşid Ef. 1317/2. yk. 22 b - 23 b, st. 21, 205x135, (bbxbb) mm. Nesih.

★

1415

Mustalahâtü Ehli'l-Eser alâ Şerhi Nuhbeti'l-Fiker

(Te'lif : 1006 H.)

Aliyyü'l-Kârî, Nûrû'd-Dîn Alî b. Sul-tân M. el-Herevî, (Ölüm. 1014 H.)

(Hadis Usûlü)

Râşid Ef. 215/1. yk. 1 b - 146 a, st. 27, 205x145, (157x84) mm. Ta'lik kırmast.

Râşid Ef. Eki 9307. yk. 90, st. 23, 208x155, (158x98) mm. Nesih. «sonu eksik.»

Râşid Ef. Eki 11215. yk. 178, st. 25, 218x157, (17x70) mm. Nesih.

Râşid Ef. Eki 11250/2. yk. 27 b - 99 a, st. 21, 206x150, (155x80) mm. Nesih. Muhammed b. Muhammed, 1138

«İbn Haceri'l-Askalâni'nin «Nüzhetü'n-Nazar fi tavzihi Nuhbeti'l-Fiker» isimli eserinin şerhidir.»

Keşf. 2.1936

★

1416

el-Mutavvel fi Şerhi Telhisi'l-Miftâh
(Te'lif : 784 H.)

Taftâzâni, Sa'dü'd-Dîn Mes'ûd b. Ömer, (722 - 792 H.)
(Belâğat)

Râşid Ef. 988. yk. 156, st. 25, 260x177, (185x110) mm. Ta'lik.

Râşid Ef. 995. yk. 179, st. 23, 260x177, (187x105) mm. Nes-Ta'lik, Süleyman b. İsrail b. M. b. Süleyman, 903 H.

Râşid Ef. 1006. yk. 276, st. 25, 207x123, (164x82) mm. Nesih, 19 Ramazan 1134 H.

Râşid Ef. Eki 9343. yk. 203, st. 23, 293x185, (215x90) mm. Nes-Ta'lik, Emrullâh b. Abdullâh, 1129 H.

Râşid Ef. Eki 11262. yk. 175, st. 27, 237x165, (165x77) mm. Nesih, Muhammed b. Yâkub, 1218 H. Lârende. «Hâtib-ü Dimeski (Ölüm 739 H.)'nin «Telhisü'l-Miftâh» isimli eserinin şerhidir.»

Keşf. 1.473

★

1417

el-Muvatta'

İmâm Mâlik b. Enes el-Hımyerî, (95 - 179 H.)

(Hadis)

Râşid Ef. Eki 187. yk. 150, st. 31, 255x150, (165x88) mm. Nesih, M. b. Hasan el-Kangûri, 1166 H.

Keşf. 2.1907

— 485 —

1418

el-Muvatta'

İmâm M. b. Hasan eş-Şeybâni, (132 - 189 H.)

(Hadis)

Râşid Ef. 143. yk. 7 + 156, st. 19, 217x143, (163x85) mm. Nesih, Ahmed b. Mustafa, 22 Receb 1164 H. «İmâm Mâlik'in Hanefî mezhebine uygun olan görüşlerini toplamış, uygun olmayanlara da cevap vermiştir.»

Keşf. 2.1908

★

1419

el-Mübînü'l-Muîn li Fehmi'l-Erbâin

Aliyyü'l-Kârî, Nurü'd-Dîn Ali b. Sultan M. el-Herevî, (Ölüm 1014 H.)

(Hadis)

Râşid Ef. Eki 21505/1. yk. 1 b - 172 a st. 25, 220x170 (155x78) mm. Nesih, İbrahim b. Ali, 1173 H. Aydıncık.

Keşf. 1.60

★

1420

el-Müctebâ

bak :

Sünenü'n-Nesâi

★

1421

Müfâharetü's-Seyf ve'l-Kalem

(Edebiyât)

Râşid Ef. 617/14. yk. 60 a - 61 b, st. bb., 177x105 (bbxbb) mm. Nesih.

★

1422

Müfîdetü'l-Hüsnâ li Def'i Zanni'l-Hullivvi bi's-Süknâ

Şürunbulâli, Hasan b. Ammar el-Mısri (994 - 1069 H.)

(Fıkıh)

— 486 —

Râşid Ef. Eki 1344/48. yk. 307 b - 311 b, st. 25, 210x148 (156x95) mm. Nesih.

Keşf. Zeyl. 2.531

★

1423

Müfidü'l-İ'râb

İsâ b. Ali b. Hasan el-Kürdî, (Ölüm 1127 H.)

(Nahiv)

Râşid Ef. Eki 21529. yk. 110, st. 17, 192x110 (143x55) mm. Ta'lik, Müellif hattı, 1 Receb 1113 H., İstanbul.

Keşf. 2.531

★

1424

Müfredat'ü Elfâzı'l-Kur'an

Râğib İstehâni, Râğib Huseyn b. Munammed, (Ölüm 502 H.)

(Tefsîr)

Râşid Ef. 31. yk. 229, st. 31, 282x160, (208x97) mm. Nesih, Abdu'l-Kâdir b. Ömer, 1167 H. Şam.

Râşid Ef. 32. yk. 287, st. 23, 226x145, (145x80) mm. Nesih, 21 Zilhicce 998 H.

Keşf. 2.1773

★

1425

Müfredâtü İbni'l-Baytâr

bak :

el-Câmiu'l-Kebîr fi'l-Edviyyeti'l-Müfrede.

★

1426

Mühâmü'l-Fukahâ fi Tabakâti'l-Hanefiyye

Kâmi b. Dervîş İbrâhim b. Ahmed el-Edirnevî, (1059-1136 H.)

(Biyografya)

Râşid Ef. 972. yk. 6+61, st. 27, 300x172, (188x77) mm. Nesih, M. Kesbi

— 487 —

el-Edirnevî, 19 Cümâde'l-âhır 1176 H. «Eserde 506 kişinin tercüme-i halî vardır. Bu eser, Muhyî'd-Dîn Abdu'l-Kâdir b. M. el-Kurâşî (Ölüm 775 H.)'nin «el-Cevâhirü'l-Muzıyye fi Tabakâti'l-Hanefiyye» isimli eseri ile Mahmud b. Süleyman el-Kefevî (Ölüm 990 H.)'nin «Ketâib-ü A'lâmi'l-Ahyâr min Fukahâi Mezhebi'n-Nu'mâni'l-Muhtâr» isimli eserinden ihtisar edilmiştir. Eserin sonunda müstensih tarafından yapılmış Türkçe olarak müellifin biyografisi anlatılmıştır. Ayrıca Kayseri Müftüsü Ahmed Remzi Ef. (Ölüm 1354 H.) tarafından 1342 H.'de kitabın baş kısmına fihrist ilâve edilmiş ve bir de Arapça olarak müellif Kâmi Ef.'nin Tercüme-i hâlî yazılmış olup, eser, içinde bâzı yerlere çıkma şerhler de yapılmıştır.»

Keşf. Zeyl. 2.608

★

1427

el-Mükerrer fi mâ Tevâtere mine'l-Kirâati's-Seb'i ve Feharrer.

Neşâr, Sirâcü'd-Dîn Ömer b. Kâsim (Kirâat)

Râşid Ef. Eki 21483. yk. 169, st. 19, 208x145 (bbxbb) mm. Nes-Ta'lik.

Keşf. 2.1812

★

1428

el-Mülahas

Çağmîni, Mahmûd b. M. b. Ömer el-Hârizmî, (Ölüm 618 H.)

(Hey'et)

Râşid Ef. 816/16. yk. 101 b - 113 a, st. 26, 214x130, (160x80) mm. Nesih.

Râşid Ef. Eki 9325/1. yk. 1 b - 23 a, st. 17, 208x150, (145x85) mm. Nesih.

Keşf. 2.1819

— 488 —

1429

el-Mültegatât min Târihi İbni Halikan.
(Tarih)

Râşid Ef. Eki 26128/3. yk. 54 a - 78 b,
st. 9, 205x140 (120x80) mm. Nesih.

★

1430

Mültega'l-Vâizin
İbrâhim b. Ebî Bekr.
(Mev'iza)

Râşid Ef. Eki 11297. yk. 312, st. bb.,
308x210 (bbxbb) mm. Nesih.

★

1431

Mültekâ'l-Ebhur
(Te'lif : 923 H.)

Halebî, İbrâhîm b. M. el-Haneffî, (Ölüm
956 H.)
(Fıkıh)

Râşid Ef. 287. yk. 9 + 212, st. 17,
163x93, (110x50) mm. Ta'lık, 1059

Râşid Ef. 289. yk. 131, st. 21, 204x
108, (130x55) mm. Ta'lık, müellif
hattı, 23 Receb 923 H.

Râşid Ef. Eki 349. yk. 139, st. 15.
210x145, (130x72) mm. Nesih, Ne-
bî b. Ali, 29 Cümâde'l-Ülâ 967 H.
«baş kısmından 37 varak eksiktir.»

Râşid Ef. Eki 356. yk. 341, st. 17
200x150, (117x65) mm. Nesih, Mah-
mud b. Receb b. Ramazan, 24 Rama-
zan 1103 H.

Râşid Ef. Eki 365. yk. 166, st. 17,
190x142, (150x95) mm. Nes-Ta'lık.

Râşid Ef. Eki 11234. yk. 252, st. 15,
210x155, (145x70) mm. Nesih.

Râşid Ef. Eki 11274. yk. 140, st. bb.,
217x170, (bbxbb) mm. Nesih.

Râşid Ef. Eki 26096. yk. 161, st. 21,
196x107, (138x52) mm. Nesih, Mu-
harrem b. Huseyn 1073 H.

— 489 —

Râşid Ef. Eki 26154 yk. 187, st. bb.,
202x140, (bbxbb) mm. Nesih, Osmân
b. İlyâs, 1170 H.

Râşid Ef. Eki 26215. yk. 163, st. 15,
218x155, (173x70) mm. Ta'lık, 1156
Keşf. 2.1814

★

1432

Münâcât-ı Ebî's-Suûd

Ebü's-Suûd, M. b. M. el-İmâdî, (849 -
982 H.)

(Tasavvuf)

Râşid Ef. Eki 21490/12. yk. 38 b -
38 b, st. 7, 175x125, (145x94) mm.
Nesih.

★

1433

Münâcâtı Şâfiî.

Şâfiî, Muhammed b. İdris, (150 - 204
H.)

(Tasavvuf)

Râşid Ef. Eki 21490/9. yk. 36 b - 37 b,
st. 18, 175x125 (145x94) mm. Ne-
sih.

★

1434

Münâcât-ı Şeyh Ebî Medyen Şeyh
Ebû Medyen
(Tasavvuf)

Râşid Ef. Eki 21490/13. yk. 39 a -
41 a, st. 19, 175x125, (145x94)
mm. Nesih.

★

1435

Münâzaratü's-Seyf ve'l-Kalem

bak :

Müfâharetü's-Seyf ve'l-Kalem

★

1436

el-Münebbihât ale'l-İsti'dât li Yevmi'l-
Miâd li'n-Nushî ve'l-Vidâd

Zeynü'l Kuzât, Ahmed b. M. el-Hicci,
(Hadis)

— 490 —

Râşid Ef. 1078/3. yk. 34 b - 103 a,
st. 8, 165x105, (102x62) mm. Ne-
sih.

Keşf. 2.1848

★

1437

**Münhatü's-Sülûk fi Şerhi Tuhfeti'l-
Mülûk**

Aynî, Bedrû'd-Dîn Mahmûd b. Ahmed
el-Hanefî, (762 - 855 H.)

(Fıkıh)

Râşid Ef. 263. yk. 3 + 176, st. 21,
212x125, (150x70) mm. Nesih.

«Zeynü'd-Dîn M. b. Ebî Bekr er-Râzî'-
nin «Tuhfetü'l-Mülûk» isimli eserinin
şerhidir.»

Keşf. 1.374; 2.1860

★

1438

**el-Münküzü mine'd-Dalâl ve'l-Münsıhu
anı'l-Ahvâl.**

Gazzâlî, Ebû Hâmid M. b. M., (450 -
505 H.)

(Akâid)

Râşid Ef. 525/2. yk. 54 b - 88 b, st.
17, 199x115, (bbxbb) mm. Nes-Ta'-
lık, Abdu'llah b. Huseyn el-Kırımî, 30
Şevval 1078 H.

Keşf. 2.1869

★

1439

**Müntehâ Emeli'l-Edîb mine'l-Kelâm
alâ Muğni'l-Lebib**

İbn Mollâ, Ahmed b. M. b. Alî el-Ha-
lebî en-Nahvî, (937 - 1003 H.)

(Nahiv)

Râşid Ef. 750. yk. 626. st. 35, 270x
180, (240x120) mm. Nesih «sonu ek-
sik.»

İbn Hişâm'ın «Muğni'l-Lebib...» isim-
li eserinin şerhidir.»

Keşf. Zeyl. 2.571

— 491 —

1440

**el-Müntehab mine'l-Câmi's-Sağir min
Hadisi'l-Beşir'n-Nezir.**

(Hadis)

Râşid Ef. Eki 11260/1. yk. 1 b - 58 a,
st. bb., 205x130 (bbxbb) mm. Nes-
Ta'lık, 27 Muharrem 1154 H.

★

1441

**el-Müntehab min Divâni'l-Müntenebbî
(Edebiyât)**

Râşid Ef. Eki 1396/1. yk. 1 b - 8 a,
st. bb., 215x165, (bbxbb) mm. Nesih.

★

1442

**el-Müntehab min İlgâseti'l-Lehfân fi
Masâyidi's-Şeytân**

Birgivi, M. b. Pir Ali b. M. (926 -
981 H.)

(Mev'iza)

Râşid Ef. Eki 685/7. yk. 30 b - 44 a,
st. 23, 210x150, (150x85) mm. Ne-
sih.

«İbn Kayyimi'l-Cevziyye'nin «İlgâsetü'l-
Lehfân fi Masâyidi's-Şeytân» isimli
eserinden intihab olunmuş olup, kabir
ziyâreti ile ilgili bir risâledir.»

Keşf. 1.129

★

1443

**el-Müntehab min Makâmâtı Bediü'z-
Zamân**

(Te'lif : 1172 H.)

Alî b. Muhammed

(Edebiyat)

Râşid Ef. 550. yk. 100, st. 13, 193x
108, (bbxbb) mm. Harekeli Nesih.

«Bediü'z-Zamân el-Hemedâni'nin Ma-
kâmât'ından 50 makâme intihâb olun-
muştur.»

★

1444

Müntezehü'l-Uyûn ve'l-Ebâb fi Ba'zı'l-

— 492 —

Munteahhirine min Ehli'l-Âdâb
(Te'lif : 1055 - 1060 H.)

Feyyûmî, Abdü'l-Berr b. Abdü'l-Kadir
es-Sûfî el-Misrî, (Ölüm 1071 H.)
(Biyografya)

Râşid Ef. 976. yk. 147, št. 31, 198x
120, (147x75) mm. Nesih, 28 Zilhic-
ce 1136 H.

Keşf. Zeyl. 2.569

★

1445

Münyetü'l-Musallî ve Ğunyetü'l-
Mübtedî

Kaşgârî, M. b. M., (Ölüm 705 H.)
(Fıkıh)

Râşid Ef. Eki 9224/1. yk. 1 b - 80 b,
st. 13, 203x150, (140x77) mm. Ne-
sih, Mûsâ b. Osmân, 1075 H.

Râşid Ef. Eki 11193 yk. 134, st. bb.,
195x145, (bbxbb) mm. Nesih, 23
Şevval 963 H.

Keşf. 2.1886

★

1446

Mürşidü'l-Enâm ilâ Dâri's-Selâm
(Te'lif : 991 H.)

Kurt Ef. M. b. Ömer, (Ölüm 996 H.)
(Mev'iza)

Râşid Ef. 297. yk. 2 + 409, st. 25,
292x192, (202x113) mm. Nesih, Hu-
seyin b. Mustafa (1029 H.

«İmam-Zâde'nin «Şir'atü'l-İslâm» isim-
li eserinin şerhidir.»

Keşf. 2.1044, 1654

★

1447

Mürşidü'l-Ğinâ b. Şerhi Emsileti'l-Binâ
Lâri, Muslihu'd-Din M. b. Salâh, (Ölm.
977 veya 979 H.)

(Gramer)

Râşid Ef. Eki 11287/4. yk. 51 b - 81 b,
st. 21, 200x193 (153x80) mm. Ne-

sih, Mustafa Beğ b. Celeb Zâde Hacı
Mustafa, 1172 H.

Keşf. Zeyl. 2. 467

★

1448

el-Mürşidü fi'l-Kur'ân li'l-Edâi ve'l-
Beyan.

el-Gazzâl, Ebü'l-Hasan, Ali b. Ahmed
(Kırâat)

Râşid Ef. Eki 11201/3. yk. 69 b -
107 b, st. bb., 175x130 (bbxbb) mm.
Nesih.

★

1449

el-Müsâmere fi Şerhi'l-Müsâyere
İbn Ebî Şerîf, Kemâlü'd-Din M. b. M.
el-Kudüsî, (Ölüm 905 H.)
(Akâid)

Râşid Ef. Eki 1408. yk. 128, st. 19,
182x134, (132x92) mm. Nesih, «İlk
yaprağı üzerinde 928 ve 997 H. tarih-
li iki temellük kaydı vardır.»

Râşid Ef. Eki 26141/2. yk. 126 a -
248 a, st. bb., 210x150, (145x85)
mm. Nesih.

«İbnü'l-Hümâm'ın «el-Müsâyere fi'l-
Akâidi'l-Münciyeti fi'l-Âhıra» isimli
eserinin şerhidir.»

Keşf. 2.1666

★

1450

Müsîr-u Şevki'l-Enâm ilâ Haccı
Beyti'llâhi'l-Harâm

İbni Allân, M. Ali b. M. Allân el-Bekri,
(996 - 1057 H.)

(Menâsik)

Râşid Ef. Eki 413/2. yk. 81 b - 214 b,
st. 21 205x160, (155x90) mm. Ne-
sih, Halîl b. Maksûd, 28 Ramazan
1035 H.

Keşf. 2.1589

1451

Müsnedü'l-İmâm Ahmed

İbn Hanbel, Ebû Abdî'llâh Ahmed b. M. b. Hanbel el-Bağdâdî, (164 - 241 (Hadîs)

Râşid Ef. 107/1 - 2.

c. 1 : yk.424, st. 43, 330x203, (228x117) mm. Nesih, Yâsîn b. Musâ elAc-lûnî, 15 Zilkaade 1125 H. Şam.

c. 2 : yk. 554, st. 45, 333x208, (240x118) mm. Nesih, M. b. Abdü'l-Latif el-Hanbelî, 13 Zilhicce 1124 H. Şam. «tam bir nüshadır.»

Keşf. 2.1680

★

1452

Müsnedü'l-İmâmi'l-A'zâm

Ebû Hanife, Nûman b. Sâbit el-Kûfî, (80 - 150 H.) (Hadîs)

Râşid Ef. 130. yk. 1 b - 141 a, st. 27, 310x188, (234x110) mm. Nesih, Abdu'r-Rahmân's-Sütûhî el-Ahmedî, 28 Safer 1150 H.

Keşf. 2.1680

★

1453

el-Müstadraf fi Külli Fennin

Müstazraf

İbşihî, M. b. Ahmed el-Hâtib, (Ölüm 850 H.)

(Edebiyât)

Râşid Ef. 592. yk. 481, st. 27, 260x150, (180x90) mm. Nesih, 3 Safer 978 H.

Râşid Ef. Eki 1402. yk. 208 st. 25, 292x203, (220x125) mm. Nesih, Ebû Zeydî'l-Ezherî, 1 Receb 1102 H.

Keşf. 2.1674

★

1454

el-Müstetâu mine'z-Zâd li Efkâri'l-İbâd
(Te'lif : 1014 H.)

— 495 —

İbnü'l-İmâd, Abdu'r-Râhmân b. M. b. İmâmü'd-Dîn (Ölüm 1051 H.)

(Fıkıh)

Râşid Ef. Eki 1357. yk. 45, st. 21, 197x216,, (142x93) mm. Nesih, M. b. M. es-Selîmî, 6 Şevval 1066 H.

«Menâsik-i Hacc'la ilgili bir risâledir.»
Keşf. 2.1829

★

1455

Müştemilü'l-Ahkâm fi'l-Fetâve'l-Hanefiyye

(Te'lif : 879 H.)

Fahrü'd-Dîn Yahya b. Abdullah er-Rûmî (Ölüm 864 H.)

(Fıkıh)

Râşid Ef. Eki 11252. yk. 127, st. 21, 207x140 (135x60) mm. Nes-Ta'lık, Abdurrahman b. İbrahim Selânikli, 4. Zilhicce 1077 H.

«Fâtih Sultan Mehmed adına telif edilmiştir.»

Keşf. 2.1692

★

1456

Mütemmimâtü't-Ta'rifât

Ahmed b. Muhammed b. Hasan

(Lûgat)

Râşid Ef. 1045. yk. 217, st. 29, 230x123, (175x79) mm. Ta'lık, müellif hattı.

Râşid Ef. Eki 26121. yk. 226, st. 25, 216x150, (168x97) mm. Nesih.

«Cürcânî ve diğer müelliflerin ta'rifâtları bir araya getirilmek sûretiyle meydana getirilmiştir.»

★

— N —

1457

Nakdü'd-Dürer

(Te'lif : 995 H.)

Vankûlî, M. b. Mustafa el-Hanefî,
(Ölüm 1000 H.)

(Fıkıh)

Râşid Ef. 255. yk. 174, st. 25, 208x145, (170x83) mm. Nes-Ta'lık.

Râşid Ef. Eki 1347. yk. 194, st. 25, 205x133, (147x75) mm. Ta'lık, Muhammed b. Muhammed el-Vânî, 1054 H.

«Molla Hüsrev'in «Dürerü'l-Hukkâm fi serhi ğureri'l-Ahkâm» isimli eserinin hâşiyesi olup, bâzı konularda tenkit etmektedir.»

Keşf. 2.1199

★

1458

Nakdü'l-Efkâr fi Reddi'l-Enzâr

(Te'lif : 840 H.)

Molla Hüsrev, M. b. Ferâmurz b. Alî «Şeyhu'l-İslâm» (Ölüm 885 H.) (Tefsir, Hadis, Fıkıh)

Râşid Ef. 309. yk. 53, st. 29, 230x148, (170x65) mm. Ta'lık, 1088 H.'de müellif nüshası ile mukâbele edilmiştir.

Keşf. 2.1973

★

1459

Nakdü's-Sahâif

(Kelâm)

Râşid Ef. Eki 1414/4. yk. 63 a - 65 b, st. 26, 217x162, (167x112) mm. Ta'lık.

«Şemsü'd-Dîn M. b. Eşref es-Semer-kândî'nin «Sahâifü'l-İlâhiyye» isimli eserinin tenkididir.»

★

1460

en-Nâsıh ve'l-Mensûh mine'l-Kur'ân
bak :

Nâsihu'l-Kur'ân ve Mensûhuhû

★

1461

en-Nâsıh ve'l-Mensûh mine'l-Hadis
bak :

Nâsihu'l-Hadis ve Mensûhuhû

— 497 —

1462

Nâsihu'l-Kur'ân ve Mensûhuhû

İbn Selâme, Ebü'l-Kâsım Hibetu'llâh b. Selâme b. Nasr b. Alî el-Bağdâdî, (Ölüm 410 H.)

Tefsîr)

Râşid Ef. 45. yk. 54, st. 15, 152x120, (bbxbb) mm. Nesih, Ahmed b. Alî, 12 Cümâde'l-Âhır 837 H.

Râşid Ef. 46/2. yk. 140 b - 169 a, st. 21, 205x138, (151x80) mm. Nesih, Süleyman b. Ahmed b. Dâvûd, 10 Saferi 742 H.

Keşf. 2.1921

★

1463

Nâsihu'l-Hadis ve Mensûhuhû

Hâzîmî, Zeynü'd-Dîn Ebû Bekr M. b. Ebî Osmân Mûsâ el-Hemedânî, (Ölüm 584 H.)

(Hadis)

Râşid Ef. 112. yk. 214, st. 19, 258x185, (188x117) mm. Nesih, VII H.

«Adından da anlaşıldığı gibi Hadis-i Nebevîlerde Nâsıh ve Mensuh'dan bahsedilmektedir.»

Keşf. 2.1920

★

1464

Nasihatu'l-lhvân bi İctinâbî'd-Dühân

(Te'lif : 1025 H.)

Lakânî, İbrâhim b. İbrâhim el-Mâlikî, (Ölüm 1041 H.)

(Mev'iza)

Râşid Ef. Eki 1334/2. yk. 48 b - 62 b, st. 24, 207x152, (158x80) mm. Nesih, Mahmûd b. Alî, 29 Şaban 111 H.

«Sigara ve içkinin haramlığı hakkında hazırlanmış bir eserdir.»

Keşf. 2.1957

★

1465

en-Nassu'l-Makbûl fi'l-İflâi b. Diyyeti'l-Maktûl

Şurunbulâli, Hasan b. Ammar el-Mûri,
(994 - 1069 H.)

(Fıkıh)

Râşid Ef. Eki 1344/58. yk. 357 a -
358 b, st. 25, 210x148 (156x95) mm.
Nesih.

Brock. Supp II. 431

★

1466

Nazaru'l-Hâzigi'n-Nıhrır fi Fikâki'r-Re-
heni ve'r-Rucûi ale'l-Müsteir.

Şurunbulâli, Hasan b. Ammar el-Mis-
rî, (994 - 1069 H.)
(Fıkıh)

Râşid Ef. Eki 1344/54. yk. 347 b -
349 a, st. 25, 210x148 (156x95) mm.
Nesih.

Keşf. Zeyl. 2.657

★

1467

en-Nazaru'l-Müşrif alâ Kavli'l-Kâili
Arafte em lem Ta'rif.

Nâbülsî, Şeyh Abdü'l-Gâni b. İsmâil,
(1050 - 1143 H.)
(Tasavvuf)

Râşid Ef. 611/21. yk. 185 a - 187 a,
st. 29, 217x160, (bbxbb) mm. Nesih,
İbrâr n b. M. el-Gaznevî, 15 Receb
1133 H.

«İbni Fâriz'in «Rûhî fidâke arafte em
lem ta'rif» cümlesinin şerhidir.»

Keşf. Zeyl. 2.657

★

1468

Nazratü'l-Lübâb fi Şerhi Behcetü'l-
Elbâb fi İlmî'l-Usturlâb

Hamîdî, M. b. Şeyh Ali, (Ölüm 1170
(Hey'et)

Râşid Ef. 1225/2. yk. 21 b - 93 b, st.
19, 204x128, (146x70) mm. Nesih.

«Sultan II. Mustafa (1115 - 1143 H.)
zamanı alimlerinden Kayseri'li Söyle-
mez-Zâde Abdü'l-Halîm Efendi'nin

— 499 —

«Behcetü'l-Elbâb fi İlmî'l-Usturlâb»
isimli eserinin şerhidir.»

Os. Mlf. 3.272; H. A. 2.331

★

1469

en-Nazmü'l-Müstetâb li Beyânı

Hükmi'l-Kırâati fi Salâti'l-Cenâzeti bi
Ünni'l-Kitâb

Şurunbulâli, Hasan b. Ammâr, (994 -
1069 H.)

(Fıkıh)

Râşid Ef. Eki 1344/9. yk. 74 b - 80 a,
st. 25, 210x148, (156x95) mm. Ne-
sih.

Keşf. Zeyl. 2.660

★

1470

Nebzetün mine'l-Hakâyık ve Zübde-
tü'n-Mine'd-Dakâyık

[Abdü'l-Mecid b. Nasûh b. İsrâil el-
Amâsi, (Ölüm. 960 H.) ?

(Mev'iza)

Râşid Ef. Eki 693/1. yk. 1 a - 12 a,
st. 22, 205x145, (150x78) mm. Ne-
sih.

★

1471

Nefâyisü'd-Dürer fi Havâşi'l-Muhtasar

Yûsî, Ebû Alî Nûrû'd-Din Hasan b.
Mes'ûd en-Nahvî el-Lügavî, (Ölüm
1111 H.)

(Edebiyat)

Râşid Ef. 542. yk. 123. st. 29, 230x
160, (178x103) mm. Nesih, 3 Re-
bû'l-Evvel 1112 H.

«Telhisü'l-Miftâh» üzerine Ebû Abdi-
lîlâh M. es-Sünûsî'nin yazdığı şerhin
hâşiyesidir.»

★

1472

en-Nefehâtü'l-Anberiyye fi Medhi
Hayri'l-Beriyye

— 500 —

İbn Allan, M. Ali b. M. Allan es-Sıddîkî, (996 - 1057 H.)
(Edebiyat)

Râşid Ef. 1078/5. yk. 123 a - 161 a,
st. 7, stn. 2, 165x105, (107x57) mm.
Nesih.

«Bu kasîde Ravzâ-i Mutahhara'nın etrafına yazılmıştır.»

Keşf. Zeyl. 2.665

★

1473

en-Nefthâtü'l-Anberîyye fi Niâli Hayri'l-Berîyye

bak :

Fethu'l-Müteâl fi Medhi'n-Niâl

★

1474

Nefehâtü'l-Ezhâr alâ Nešemâtî'l-Eshâr

(Te'lif : 1076 H.)

Nâbulüsî, Şeyh Abdü'l-Ğani b. Şeyh İsmâil, 1054 - 1143 H.)

(Edebiyat)

Râşid Ef. 1290. yk. 199, st. 25, 222x160, (182x100) mm. Nesih, Halil b. Karamustafa, 8 Safer 1158 H.

«Müellif daha önce yazdığı «Nesemâtü'l-Ezhâr fi Medhi Nebiyyi'l-Muhtâr» isimli 150 beyitlik kasîde-i mîmiyyesinin yine kendisi tarafından şerhi olup, metni her beytinde edebî bir sanat işlenmiştir.»

Keşf. Zeyl. 2.663

★

1475

en Nefhatü'l-Kudsiyye fi Ahkâmı Kıraati'l-Kur'ân ve Kitâbetühû bi'l-Fârisiyye

Şürunbulâli, Hasan b. Ammâr, (994 - 1069 H.)

(Fıkıh)

Râşid Ef. Eki 1344/12. yk. 92 b - 101 a, st. 25, 210x148. (156x95) mm. Nesih.

Keşf. Zeyl. 2.670

★

1476

en-Nefehâtü'l-Müntesîre fi'l-Cevâbi an Es'ileti'l-Aşere

(Te'lif : 1085 H.)

Nâbulüsî, Şeyh Abdü'l-Ğani b. İsmâil, 1050 - 1143 H.)

(Tasavvuf)

Râşid Ef. 611/13. yk. 122 b - 129 a, st. 29, 217x160, (bbxbb) mm. Nesih. İbrâhim b. M. el-Gaznevî, 1133 H.

«Beşi Tasavvufî ve beşi de bid'atle ilgili on soruya verilen cevapları teşkil etmektedir.»

Keşf. Zeyl. 2.667

★

1477

en-Nefehâtü'z-Zekiyye fi's-Salât alâ Hayri'l-Berîyye

Akile, M. b. Ahmed b. Said el-Mekkî, (Ölüm 1150 H.)

(Salâvât-ı Şerife)

Râşid Ef. 1323/6. yk. 71 a - 77 a, st. 13. 155x110, (bbxbb) mm. Nesih

Keşf. Zeyl. 2.204

★

1478

Nefhatü'r-Reyhâne ve Reşhatü Tilâli-Hâne

Muhibbî, M. b. Emîn b. Fazlu'llâh eş-Şâmî, (1060 - 1111 H.)

(Biyoğrafya)

Râşid Ef. 536. yk. 6 + 501, st. 29, 238x132, (197x78) mm. Nesih, İbn Koyyâl M. b. Şaban b. M., 4 Cümâde'l-Âhır 1146 H. Şam.

Keşf. Zeyl. 2.669

1479

Nefhatü's-Sûr ve Nefhatü'z-Zühûr fi Şerhi Kabzati'n-Nûr Nâbü'lüsi, Şeyh Abdü'l-Ğanî b. İsmâil, (1050 - 1143 H.) (Tasavvuf)

Râşid Ef. 611/7. yk. 76 a - 91 b, st. 29, 217x160, (bbxbb) mm. Nesih, İb-râhîm b. M. el-Ğaznevî, 11 Cümâde'l-Âhır 1133 H.

«Şemsü'd-Dîn M. b. Zeynü'l-Âbidin M. es-Siddikî'nin 17 beyitlik kasîdesinin hem şerhi ve hem de tahmîsidir.

Eserin 87 a - 88 b yaprakları arasında kasîde sâhibi M. Bekrî es-Siddikî el-Bekrî'nin «Ukûdü'l-Lübbeteyn» isimli 66 beyitlik Silsile-Nâme kasîdesi vardır.»

Keşf. Zeyl. 2.672

★

1480

Nefhu't-Tıyb min Ğusni'l-Endülüsi'r-Ratîb ve Zikri Vezîriha Lisânü'd-Dîn İbnü'l-Hatîb.

(Te'lif : 1038 H.)

Mekkârî, Şeyh Ahmed b. M. el-Mâlikî, (Ölüm 1041 H.)

(Biy irafya)

Râşid Ef. 571 yk. 480, st. 51, 228x190, (250x110) mm. Nesih, Ahmed b. M. b. Abdu'llâh el-Hamevî, 23 Ramazan 1143 H., 18 Rebiu'l-Evvel 1144 H. Medîne.

«Eser iki bölümden meydana gelmektedir. 1 nci bölümde Endülüsde yetişen âlimlerin tercüme-i hallerinden; 2 nci bölümde ise, Vezîr Lisânü'd-Dîn'in hayatından ve kişiliğinden bahsedilmektedir.

«Müstensih bu nüshayı Kâtip Çelebi için yazmıştır.»

İ. Ü. Kat 116; H. Â. 1.157

— 503 —

★

1481

Nefisü'l-Müttecer bi Şirâi'd-Dürer Şurunbülâli, Hasan b. Ammar el-Misri, (994 - 1069 H.) (Fıkıh)

Râşid Ef. Eki 1344/35. yk. 223 a - 228 a, st. 25, 210x148 (156x95) mm. Nesih.

Keşf. Zeyl. 2.673

★

1482

Kesrü'l-Leâli

ei-lhsâi, M. b. Ebî Cumhûr eş-Şifî, (Ölüm 878 H.'den sonra) ?

(Edebî Sözler)

Râşid Ef. Eki 1418/7. yk. 163 b - 170 a, st. 13 210x148, (bbxbb) mm. Harekeli Nesih.

«Hz. Ali'ye nisbet edilen veciz sözlerden meydana getirilmiş bir risâledir.»

Keşf. 2.1928

★

1483

Nesimü'r-Riyâz fi Şerhi Şifâi'l-Kâzi İyâz

(Te'lif : 1058 H.)

Hafâci, Şihâbü'd-Dîn Ahmed b. M., (Ölüm 1069 H.)

(Hadis, Şemâil)

Râşid Ef. 154/1 - 4

c. 1 : yk. 610, st. 25, 215x160, (bbxbb) mm. Nesih.

c. 2 : yk. 439, st. 25, 223x160, (bbxbb) mm. Nesih.

c. 3 : yk. 431, st. 25, 216x156, (bbxbb) mm. Nesih.

c. 4 : yk. 428, st. 25, 220x157, (bbxbb) mm. Nesih.

«Kâzi İyâz'ın «eş-Şifâ bi ta'rifi hukûkî'l-Mustafâ» isimli eserinin şerhidir.»

Keşf. 2.1052; Zeyl. 2.646

— 504 —

1484

en-Neşrû'l-Kebir

Cezerî, Muhammed b. M., (751 - 833
(Kıraât)

1. c : Râşid Ef. Eki 21480, yk. 419,
st 22, 235x180 (178x120) mm. Ne-
sih.

2. c : Râşid Ef. Eki 21480 yk 420
975 a, st. 20, 235x180, (178x120)
mm. Nesih.

Keşf. 2.1952

★

1485

en-Neşrû's-Sağır

bak :

et-Takrib fi Muhtasari'n-Neşr

★

1486

Neşrû't-Tavâli'

Saçaklı-Zâde M.b. Ebû Bekr el-Mara-
şî, Ölüm. 1150 H.)

(Kelâm)

Râşid Ef. 467/1. yk. 1 b - 81 a, st. 27,
245x150. (185x93) mm. Nesih, Sey-
yidü M. b. Seyyidü Abdu'r-Rahmân.

«Beyzâvî'nin Tavâliu'l-Envar isimli
eserinin muhtasarıdır.»

Keşf. Zeyl. 2.647

★

1487

Netâyicü'l-Efkâr fi Şerhi'l-Izhâr

(Te'lif : 1085 H.)

Adalı, Şeyh Mustafa b. Hamza, (Ölüm
1085 H.'den sonra)

(Nahiv)

Râşid Ef. 712. yk. 84, st. 21, 215x
165, (137x85) mm. Nes-Ta'lik.

Râşid Ef. 720. yk. 134, st. 21, 217x
160, (160x85) mm. Nesih, müellif
hattı, 1085 H.

Râşid Ef. Eki 932³/1. yk. 1 b - 96 b,
st. 23, 212x155, (165x96) mm. Ne-
sih, Molla Şaban-Zâde Osmân, Arap-
kir 1170 H.

Râşid Ef. Eki 11263/4. yk. 153 b -
268 a, st. 23, 203x140, (155x70) mm.
Nesih.

Râşid Ef. Eki 26104. yk. 173, st. 21,
215x155, (152x68) mm. Ta'lik, 1194
H

Râşid Ef. Eki 26122. yk. 123, st. 21,
220x170, (150x70) mm. Nesih, 1200
H.

Râşid Ef. Eki 261³9. yk. 141, st. 21,
195x135, (145x60) mm. Ta'lik, 27
Ramazan 1205 H.

«Bîrgivî'nin «Izharu'l-Esrâr» isimli
eserinin şerhidir.»

Keşf. Zeyl. 2.620

★

1488

Netâyicü'l-Efkâr alâ Şerhi'l-Menâr

Azmi-Zâde, Mustafa b. Pîr M. er-Rû-
mî, (977 - 1040 H.)

(Fıkıh Usûlü)

Râşid Ef. 632. yk. 215, st. 15, 195x
117, (128x60) mm. Nesih.

Râşid Ef. Eki 1428. yk. 124, st. 27,
206x150, (165x98) mm. Ta'lik, Mu-
hammed b. Ahmed, 6 Receb 1069 H.

Râşid Ef. Eki 1434. yk. 215, st. 19,
198x123, (153x67) mm. Nes-Ta'lik.
«Nesefî'nin Menâru'l-Envâr isimli
eseri üzerine İbn Melek'in yazdığı şer-
hin hâşiyesidir.»

Keşf. 2.1825, 1924

★

1489

Netâyicü'l-Efkâr fi Keşfi'r-Rumûz ve'l-
Esrâr

Kadı-Zâde, Şemsü'd-Din Ahmed b.
Mahmûd el-Hanefî, (Ölüm 988 H.)

(Fıkıh)

Râşid Ef. 280/4. yk. 427, st. 47, 327x
215, (255x132) mm. Nesih, Abdü'l-
vehhâb et-Tahlâvî, 22 Cümâde'l-Ülâ
1145 H.

«İbnü'l-Hümâm'ın «Hidâye» üzerine yazdığı «Fethu'l-Kadir li'l-Âcizi'l-Fakir» isimli eserin tekmilesidir.»
Keşf. Zeyl. 2.620

★

1490

Netâyicü'n-Nazar fi Havâşi'd-Dürer ve'l-Ğurar.

Konevî, Nuh b. Mustafa el-Hanefî, (Ölüm 1070 H.)
(Fıkıh)

Râşid Ef. 316/1 - 2.

c. 1 : yk. 427, st. 29, 283x182, (208x116) mm. Nesih, İbrâhîm b. Ahmed.

c. 2 : yk. 674, st. 35, 282x180, (22x125) mm. Nesih, İbrâhîm b. Ahmed.

«Molla Hüsrev'in «Dürerü'l-Hukkâm fi Şerhi Ğureri'l-Ahkâm» isimli eserinin hâşiyesidir.»

Keşf. 2. 1199, 1925

★

1491

[Neficetü'l-Efkâr fi A'mâli'l-Leyl ve'n-Nehâr]

(Hey'et)

Râşid Ef. Eki 1380/6. yk. 55 b - 78 a, st. 21, 206x148, (140x90) mm. Nesih, 16 Cümâde'l-Âhır 1032 H.

Keşf. 2.1925

★

1492

Neficetü'l-Müfâvaza li Beyânı Şarri'l-Muâveza

Şurubulâfi, Hasan b. Ammar el-Misrî, (994 - 1065 H.)

(Fıkıh)

Râşid Ef. Eki 1344/60. yk. 361 a - 364 a, st. 25, 210x148 (156x95) mm. Nesih.

Keşf. Zeyl. 2.623

★

1493

Nevâhiğu'l-Kilem

Zemahşeri, Cârü'llâh Ebü'l-Kâsım Mahmûd b. Ömer, (417 - 538 H.)
(Edebiyât)

Râşid Ef. 612/1. yk. 1 b - 9 b, st. 15, 212x127, (140x50) mm. Ta'lik, Muhammed Eşref, 1195 H.

Keşf. 2.1978

★

1494

en-Nevâfiz li'r-Ravâfiz

(Te'lîf : 1097 H.)

Berzünci, Muhammed b. Rasûl eş-Şerîf el-Huseynî, (1040 - 1103 H.)

(Alevilik Mezhepler Tarihi)

Râşid Ef. 482. yk. 137, st. 25, 207x120, (142x65) mm. Nesih.

«Mirza Mahdûm b. Abdü'l-Bâkî el-Huseynî el-Hasenî eş-Şirâzi'nin III. Murad'a ithaf ettiği «en-Nevâkız fi reddir-Ravâfiz» isimli eserinin muhtasarıdır.»

Keşf. Zeyl. 2.682

★

1495

Nezilü't-Tenzil

Münşi, Bedrû'd-Din M. b. Mahmûd el-Akhisârî, (Ölüm 1001 H.)

(Tefsîr)

Râşid Ef. 35. yk. 421, st. 27, 297x155, (172x80) mm. Nesih, Seyyid Hâfiz Huseyn Hamdi b. Seyyid Hasan,

1090 H. ?

Keşf 2.1950

★

1496

en-Nihâye fi Ğaribi'l-Hadis ve'l-Eser İbn Esir, Mecdü'd-Din Mübârek b. M. el-Cezerî, (544 - 606 H.)

(Hadis)

Râşid Ef. 132. yk. 346, st. 45, 325x208, (255x134) mm. Nesih, ...Şerğâvî, 1 Receb 1168 H.

Râşid Ef. 149, yk. 466, st. 33, 220x148, (168x92) mm. Nesih, Süleyman b Nûru'llâh b. Abdü'l-Latif el-Hamevî, 9 Receb 1096 H.

«Ğarîb hadis ve eserlerle ilgili kelîmeleri alfabetik sıraya koyarak şerhetmiştir.»

Keşf. 2.1989

★
1497

en-Nihâye fi Şerhi'l-Hidâye
(Te'lîf : 810 - 850 H.)

Aynı, Bedrû'd-Dîn Mahmud b. Ahmed el-Hanefî, (Ölüm 855 H.)

Râşid Ef. 232/1 - 8.

c. 1 : yk.559, st. 23, 204x143, (138x70) mm. Nes-Ta'lık. M. b. Seyh Ahmed, 3 Muharrem 1062 H. İstanbul.

c. 2 : yk. 2 + 639, st. 23, 200x143, (140x70) mm. Nes-Ta'lık, M. b. Şeyh Ahmed, 18 Zilhicce 1056 H.

c. 3 : yk. 359, st. 23, 200x145, (140x70) mm. Nes-Ta'lık, M. b. Şeyh Ahmed, 12 Safer 1063 H. İstanbul.

c. 4 : yk' 2 + 438, st. 23, 195x137, (140x70) mm. Nes-Ta'lık, M. b. Şeyh Ahmed, 21 Şevval 1059 H. İstanbul.

c. 5 : yk. 2 + 363, st. 23, 208x143, (140x70) mm. Nes-Ta'lık, M. b. Şeyh Ahmed, 23 Safer 1058 H. İstanbul.

c. 6 : yk. 2 + 451, st. 23, 205x140, (140x70) mm. Nes-Ta'lık, M. b. Şeyh Ahmd, 30 Muharrem 1059 H. İstanbul.

c. 7 : yk. 313, 23, 205x140, (140x70) mm Nes-Ta'lık, M. b. Şeyh Ahmed, 11 Şaban 1059 H. İstanbul.

c. 8 : yk. 2 + 252, st. 23, 205x142, (140x70) mm. Nes-Ta'lık, M. b. Şeyh Ahmed, 2 Zilkaade 1059 H. İstanbul.

«Merğînânî'nin «el-Hidâye» isimli eserinin şerhidir.»

Keşf. 2.2035

1498

en-Nihâye fi Şerhi'l-Hidâye

Sa'nâkî, Hısâmü'd-Dîn Hüseyin b. Ali (Ölüm 710 H.)

(Fıkıh)

Râşid Ef. Eki 11294. yk. 277, st. 31, 285x175 (225x130) mm. Nes-Ta'lık.

Keşf. 2.2032

★
1499

Nihâyetü'l-Mücellî ve Dürretü'l-Mühtedî fi Halli lafzî Münyeti'l-Mursallî ve Ğunyeti'l-Mübtedî.

(Fıkıh)

Râşid Ef. Eki 401. yk. 250, st. 31, 332x215, (229x110) mm. Nesih, 8 Cümâde'l-Ülâ 1043 H.

«Kaşğari'nin Münyetü'l-Musallî ve Ğunyetü'l-Mübtedî» isimli esrinin mufassal şerhi olup, şârihin kimliği tesbit edilememiştir. Kitabın zahriye kısmına «Dürer şârihi Abdü'l-Halîm» in-dir» diye yazılmış ise de güvenilememiştir.»

Brock Supp. I. 660

★
1500

Nihâyetü'l-Ukûl fi Dirâyeti'l-Uşûl

Fahrü'd-Dîn-i Râzî, (İbn Hatîb) M. b. Ömer, (543 - 606 H.)

(Kelâm)

Râşid Ef. 504. yk. 406 st. 29, 283x160, (180x95) mm. Nesih, Seyyid M. İlmî b. M. b. Hasan, 1182 H. İstanbul.

Keşf. 2.1988

★
1501

en-Nî'metü'l-Müceddede bi Kefîlî'l-Vâlîde

Sürunbülâli, Hasan b. Ammar el-Misrî, (994 - 1069 H.)

(Fıkıh)

Râşid Ef. Eki, 1344/37. yk. 237 b -
244 b, st. 25, 210x148 (156x95)
mm. Nesih.
Keşf. Zeyl. 2.661

★

1502

Nırsâbü'l-Ihtisâb

İbn İvaz, Ömer M. eş-Şâmî el- Hanefî,
(Ölüm 669 H.)

(Fıkıh)

Râşid Ef. 283. yk. 92, st. bb, 214x
154, (170x75) mm. Nes-Ta'lik.

Râşid Ef. Eki 358/1. yk. 1 b - 71 a,
st. 25, 210x145, (156x80) mm. Ne-
s.h.

Râşid Ef. Eki 21471. yk. 120, st. 17,
210x160, (135x80) mm. Nesih, İbni
Ömer el-Abbâsî, 997 H.

«Eserde Muhtesib ve görevleri anlatıl-
maktadır.»

Keşf. 2.1953

★

1503

en-Nisbetü'l-Mürettebe fi'l-Ma'rifeti
ve'l-Mahabbe

Aliyyü'l-Kârî, Nûrû'd-Dîn Alî b. Sultân
M. el-Herevî, (Ölüm 1014 H.)

(Tasavvuf)

Râşid Ef. 328/12. yk. 150 b - 153 a,
st. bb., 209x140, (bbxbb) mm. Nes-
Ta'lik. Abdü'l-Kerîm b. M., 1136 H.

Râşid Ef. Eki 21505/4. yk. 181 a -
185 a, st. 25, 220x170, (155x78)
mm. Nesih, 1173 H.

Keşf. Zeyl. 2.644

★

1504

Nizâmü't-Tayyibe

bak :

Tayyibetü'n-Neşr fi'l-Kıraati'l-Aşr

★

1505

Nuhbetü'l-Fiker fi Mustalahı Ehli'l-

— 511 —

Eser

İbn Haceri'l-Askalânî, Şihâbü'd-Dîn
Ahmed b. Ali b. Hacer, 773 - 852 H.)
(Hadis Usûlü)

Râşid Ef. 816/6. yk. 67 b - 68 b, st.
26, 214x130, (160x80) mm. Nesih.

Râşid Ef. Eki 11204/2. yk. 41 b - 45 a,
st. 17, 200x140, (145x73) mm. Nes-
Ta'lik.

Râşid Ef. Eki 11269/2. yk. 41 b - 44b,
st. 19, 208x150, (128x85) mm. Ne-
sih.

Keşf. 2.1936

★

1506

Nuhbetü'l-Mes'ele Şerhu Tuhfeti'l-
Mürsele

(Te'lîf : 1111 H.)

Nâbü'lüsi, Şeyh Abdü'l-Ğanî b. İsmâil,
1050 - 1143 H.)

(Tasavvuf)

Râşid Ef. 611/19. yk. 150 b - 171 a,
st. 29, 217x160, (bbxbb) mm. Nesih,
İbrâhîm b. M. el-Gaznevî, 14 Receb
1133 H.

«M. b. Fazlu'llâh el-Hindî'nin «Tuhfe-
tü'l-Mürsele» isimli eserinin şerhi-
dir.»

Keşf. 2.632

1507

Nügâvetü'l-Ahbâr mine'n-Nagaleti'l-

Ahyâr fi Ehâdisi'n-Nebiyi'l-Muhtâr.

Bez'âşî, Ebû Hâmid Cüneyd b. Necâ-
şî ? b. Abdu'r-Rahmân b. Ali, (Ölüm
739 H'den sonra)

(Hadis)

Râşid Ef. Eki 1072. yk. 156, st. 23,
276x160, (208x101) mm. Nesih.

«Eser, Kutbü'd-Dîn Ebü'l-Kâsım Şâh
Mahmûd'a ithaf edilmiştir. Müellif,
Buhârî ve Müslim'in Sahihlerinde
Aşere-i Mübeşşere (Cennetle müjde-

— 512 —

lenen on sahâbe) nin rivâyet ettikleri hadisleri seçmiş ve şerhetmiştir. Ayrıca bu on sahâbenin nesepleri ve şahsiyetleri hakkında da bilgi vermiştir.»

★

1508

en-Nüketü'z-Zarîfe fi Tecrihi Mezhebi Ebî Hanîfe

Bâbertî Ekmelü'd-Dîn M. b. Mahmûd el-Hanefî, (Ölüm 786 H.)

(Fıkıh)

Râşid Ef. Eki 1356/2. yk. 107 b - 110 b, st. 27, 273x180, (200x125) mm. Nesih, 976 H.

Keşf. 2.1977

★

1509

Nükûl-ü Behcetü'l-Fetâvâ

(Te'lif : 1166 H.)

(Fıkıh)

Râşid Ef. 380. yk. 5 + 200, st. 27, 295x170, (195x80) mm. Nesih.

«Şeyhu'l-İslâm Yenişehir'li Abdu'llâh Ef. (Ölüm 1156 H.)'nin «Behcetü'l-Fetâvâ» isimli Türkçe eserinin Arapça metnidir.»

Keşf. Zeyl. 1.202

★

1510

Nûrû'l-Ayn fi Islâhı Câmii'l-Fusûleyn

Nişancı-Zâde M. b. Ahmed el-Hanefî, (962 - 1031 H.)

(Fıkıh)

Râşid Ef. 281. yk. 3 + 363, st. 27, 276x160, (189x87) mm. Nesih, Hüseyin b. Mustafa, 30 Şevval 1160 H.

«Bedrû'd-Dîn Simâvî'nin «Câmiu'l-Fusûleyn» isimli eserinin hatalı kısımlarının düzeltilerek yapılmış şerhidir.»

Keşf. 1.566; 2.1983

★

1511

Nûrû'l-İzâh ve Necâtü'l-Ervâh

— 513 —

Sürünbülâli, Ebü'l-İhlâs Hasan b. Ammâr el-Hanefî, (994 - 1069 H.)

(Fıkıh)

Râşid Ef. Eki 694/4. yk. 62 b - 102 a, st. 17, 205x150, (bbxbb) mm. Nesih.

Keşf. 2.1982

★

1512

Nüzûlü'l-Ğays alâ Şerhi «Lâmiyyeti'l-Acem»

(Te'lif : 795 H.)

Mahzûmî, Bedrû'd-Dîn M. b. Ebî Bekr el-Mâlikî ed-Demâmînî, (763 - 837 H.)
(Edebîyât)

Râşid Ef. 576. yk. 49 + 12, st. 25, 205x120, (150x64) mm. Nes-Ta'lik.

«Tuğrâi'nin «Lâmiyyetü'l-Acem» isimli eseri üzerine Safedî'nin yazdığı şerhe reddiye olarak hazırlanmıştır. Sonunda bu eser hakkında İbn Haldûn, İbn Tunûsi, İbnü'l-Cezerî, İbn Şihne İsmâilü'l-Hanefî, Ğamerî İbn Mekânîs, Bedrû'l-Beşteki, Şihâbü'd-Dîn İbn Hacer, Zeynü'd-Dîn İbnü'l-Acemî ve M. Zerkeşi gibi zevâtın takrizleri vardır.»

Keşf. 2.1538

★

1513

Nüzhetü'l-Akâid ve Zübdetü'l-Fevâid

Muhammed İzmîrî, (Ölüm 1049 H.'den sonra)

(Akâid)

Râşid Ef. 624/1. yk. 1 b - 44 b, st. 11, 143x97, (bbxbb) mm. Nesih, müellif hattı, 1049 H.

Os. Mlf. 2.33

★

1514

Nüzhetü A'yâni'l-Hızb bi'n-Nazari li Menâili's-Şir b.

Sürünbülâli, Hasan b. Ammar el-Misrî, (994 - 1069 H.)

(Fıkıh)

— 514 —

Râşid Ef. Eki 1344/49. yk. 312 a - 314 b, st. 25, 210x148 (156x95) mm. Nesih.

Keşf. Zeyl. 2.636



1415

Nüzhetü'l-Hâtiri'l-Fâtır fi Tercümeti's-Şeyh Abdü'l-Kâdir

Aliyyü'l-Kârî, Nürü'd-Dîn Alî b. Sultân M. el-Herevî, (Ölüm 1014 H.)

(Biyografya)

Râşid Ef. Eki 201/3. yk. 116 b - 152 a, st. 21, 218x157, (147x75) mm. Nesih, 1148 H.

«Abdü'l-Kâdir Geylânî Hz. İerinin hayatı, nesebi ve eserleri anlatılmaktadır.»

H. Ârifin 1.753



1516

Nüzhetü'n-Nazar fi Tavzifi Nuhbeti'l-Fiker

İbn Haceri'l-Askalânî, Şihâbü'd-Dîn Ahmed b. Alî b. Hacer, (773 - 852 H.)

(Hadis Usûlü)

Râşid Ef. 217. yk. 33 + 3, st. bb., 215x155, (bbxbb) mm. Nesih, Osman b. Abdu'llâh.

Râşid Ef. Eki 224/1. yk. 1 b - 33 a, st. 17, 220x164, 142x88) mm. Nesih, Ziyâü'd-Dîn Yûsuf, 1 Şaban 1144 H.

Râşid Ef. Eki 226/1. yk. 1 b - 31 b, st. 21, 208x147, (145x80) mm. Nesih, Mahmûd b. Alî, 22 Receb 1105 H.

Râşid Ef. Eki 9220/1. yk. 1 a - 30 b, st. 19, 210x155, (140x75) mm. Nesih, Alî b. Eyyûb, 30 Cümâde'l-Âhır 1200 H.

Râşid Ef. Eki 11204/1. yk. 1 b - 39 b, st. 17, 200x140, (145x73) mm. Nes-Ta'lik.

— 515 —

Râşid Ef. Eki 11250/1. yk. 1 b - 26 a, st. 19, 206x150, (155x80) mm. Nesih, Muhammed b. Muhammed, 1138

Râşid Ef. Eki 11269/1. yk. 1 b - 39 b, st. 19, 208x150, (128x85) mm. Nesih, 1015 H.

Râşid Ef. Eki 26222. yk. 58, st. 13, 184x120, (127x68) mm. Nesih, Alî b. Abdülkerim 1120 H.

«Müellifin «Nuhbetü'l-Fiker fi mustalahı ehli'l- eser» isimli risâlesinin yine kendisi tarafından yapılmış şerhidir.» Keşf. 2.1936



1517

en-Nüzhetü's-Seniyye fi Ahbâri'l-Hulefâ ve'l-Mülûki'l-Mısriyye

İbn Tûlûnî, Hasan b. Huseyn b. Ahmed, (832 - 909 H.)

(Târih)

Râşid Ef. 953/1. yk. 1 b - 38 b, st. 15, 193x133, (140x105) mm. Nesih.

Asrı Saadettenel-Melikü'n-Nâsım Kayıtbay zamanına kadardır.»

Keşf. 2.1943



1518

Nüzhetü Zevî'n-Nazar li Mahâsini't-Tılâ ve's-Semer

Şürunbülâli, Hasan b. Ammar el-Mısri, (994 - 1069 H.)

(Fıkıh)

Râşid Ef. Eki 1344/61. yk. 365 b - 370 a, st. 25, 210x148 (156x95) mm. Nesih.



— R —

1519

Râhatü'l-Kulûb

Şeyh Hüseyin b. Mustafa (Mev'iza)

Râşid Ef. Eki 21466. yk. 403, st. 23, 310x220 (bbxbb) mm. Nesih.

— 516 —

1520

Rahmetü'l-Ümme fi lhtilâfi'l-Eimme
(Te'lif : 780 H.)

Dimeşki, Sadrü'd-Dîn Ebû Abdî'llâh
M. b. Abdü'r-Rahmân eş-Şâfiî, (Ölüm
786 H.)

(Fıkıh), Dört Mezheb Fıkıhı)

Râşid Ef. 324. yk. 11 + 230, st. 19,
204x150, (172x86) mm. Nesih, Ra-
mazan b. Müslim eş-Şâfiî el-Ezherî,
19 Receb 1121 H.

Keşf. 1.836

★

1521

Rakamü'l- (Rakku'l-) Beyân fi Diyye-
ti'l-Mafsalı ve'l-Benân.

Şurunbulâli, Hasan b. Ammâr el-Mısrî,
(994 - 1069 H.)

(Fıkıh)

Râşid Ef. Eki 1344/57. yk. 355 b -
356 b, st. 25, 210x148 156x95) nm.
Nesih.

Keşf. Zeyl. 1.582

★

1522

er-Râmize fi lıneyi'l-Arûz ve'l-Kâfiye
Hazrecî, Zıyâü'd-Dîn Abdu'llâh b. M.,
(Ölüm 626 H.)

(Manzum Edebiyât)

Râşid Ef. 606/3. yk. 74 b - 78 a, st.
15, 200x148, (157x75) mm. Nesih.
«Arûz ve Gâfiye ile ilgili bir kasidedir.»

Keşf. 1.830

★

1523

Ravzu'l-Ahyârî'l- (Ahbâr) Müntehab)
min Rebi'l-Ebrâr
(Te'lif : 917 H.)

İbn Hatîb, Muhyî'd-Dîn M. b. Hatîb
Kâsım el-Amâsî, (864 - 940 H.)
(Edebiyât)

Râşid Ef. 587. yk. 231, 17, 185x115,
(130x57) mm. Ta'lik, müellif hattı,
917 H.

«Zemahşerî'nin «Rebiu'l-Ebrâr ve nu-
susu'l-Ahbâr» isimli eserinin muhtasa-
ridir.»

Keşf. 1.916

★

1524

Ravzu'l-Enâm fi beyâni'l-İcâzeti fi'l-
Menâm

(Te'lif : 1106 H.)

Nâbülüsî, Şeyh Abdü'l-Ğani b. İsmail,
(1050 - 1143 H.)

(Tasavvuf)

Râşid Ef. 611/28. yk. 250 b - 263 a,
st. 29, 217x160, (bbxbb) nm. Nesih,
İbrâhim b. M. el-Gaznevî, 6 Şaban
1133 H.

Keşf. Zeyl. 1.587

★

1525

Ravzatü'l-Müridîn

el-Enbârî, Ebi Ca'fer M. b. Hüseyin b.
Ahmed.

(Tasavvuf)

Râşid Ef. Eki 21500/2. yk. 88 b - 136 b
st. 19, 230x170 (155x115) mm.
Nesih.

Keşf. 1.932

★

1526

Ravzatü't-Ta'rif bi'l-Hubbi's-Şerif

İbnü'l-Hatîb Lisânü'd-Dîn M. b. Ab-
du'llah el-Vezîr el-Endelüsî, (713 -
776 H.)

(Tasavvuf)

Râşid Ef. 1090. yk. 181, st. 27, 285x
160, (210x85) mm. Nes-Ta'lik, Hacı
Ali b. Hacı Resûl İstanbulu, 1160 H.

«Bu nüsha Çelebi-Zâde Ebü'l- Fevz İs-
mâil Âsım ef. için yazılmıştır.»

Keşf. 1.925

1527

**Rebû'l-Ebrâr ve Nusûsu'l-Ahbâr
Zemahşerî, Cârû'llâh Ebû'l-Kâsım
Mahmûd b. Ömer, (467 - 538 H.)
(Edebiyat)**

Râşid Ef. 622/1 - 2.

c. 1 : yk. 2 + 271, st. bb., 247x173,
(bbxbb) mm. Nesih.

c. 2 : yk. 259, st. 21 - 30, 282x186,
(195x122) mm. Nesih.

Keşf. 1.832

★

1528

**Beddû'l-Câhili ile's-Savâb fi Cevâzi
İzâfeti't-Te'sir ile'l-Esbâb**

(Te'lif : 1091 H.)

**Nâbü'lüsî, Şeyh Abdü'l-Ğanî b. İsmâil,
(1050 - 1143 H.)**

(Tasavvuf)

**Râşid Ef. 611/23. yk. 191 b - 195 b,
st. 29, 217x160, (bbxbb) mm. Nesih,
İbrâhim b. M. el-Gaznevî, 26 Receb
1133 H.**

**«Hâdisâtın sebeblere bağlı olarak mey-
dana geldiğini ve Tevessülün câiz ol-
duğunu açıklayan bir risâledir.»**

Keşf. Zeyl. 1.551

★

1529

**er-Reddû'l-Metîn alâ Müntakısı'l-Ârifi
Muhyî'd-Dîn**

(Te'lif : 1083 H.)

**Nâbü'lüsî, Şeyh Abdü'l-Ğanî b. Şeyh
İsmâil. (1050 - 1143 H.)**

(Tasavvuf)

**Râşid Ef. 1126. yk. 98, st. 19, 230x
143, (165x78) mm. Nes-Ta'lık, Bülbül
Hâfız, 1197 H.**

**«Sonunda müellif tarafından yazılmış
İbni Arabî'yi medheden 20 beyitlik bir
kasîde vardır. İbni Arabî'ye itiraz eden-
lerde reddiye olarak hazırlanmıştır.»**

Keşf. Zeyl. 1.556

— 519 —

1530

**Reddû'l-Müfteri ani't-Ta'ni fi Kaside-
ti's-Şüsteri**

**Nâbü'lüsî, Abdü'l-Ğani b. İsmâil,
(1050 - 1143 H.)**

(Tasavvuf)

**Râşid Ef. 611/5. yk. 60 a - 64 b, st.
29, 217x160, (bbxbb) mm. Nesih.**

**«İbn Seb'in (Ölüm 614 H.)'in talebe-
lerinden Şeyh Şüsteri'nin kasidesini
ayıplayanlara reddiye olarak yazılmış-
tır.»**

Keşf. Zeyl. 1.556

★

1531

er-Reddû alâ Nakdi's-Sahâif

(Kelâm)

**Râşid Ef. Eki 1414/3. yk. 60 b - 63 a,
st. 26, 217x162, (167x112) mm. Ta'-
lık.**

**«Şemsü'd-Dîn M. b. Eşref es-Semer-
kandî'nin «Sahâifü'l-İlâhiyye» isimli
eserine yapılan itirazlara reddiye ola-
rak hazırlanmıştır.»**

★

1532

**Red'ur-Râğib ani'l-Cem'i fi Salâti'r-
Reğâib**

**İbn Ğânîm, Nûru'd-Dîn Alî b. M. b.
Halîl el-Makdisî el-Hanefî, (920 -
1004 H.)**

(Fıkıh)

**Râşid Ef. 664/8. yk. 49 b - 61 a, st.
15, 197x140, (156x107) mm. Nesih.**

**«Reğâib gecesinde bu geceye tahsis
edilerek kılınan namaz aleyhinde kale-
me alınmış bir risâledir.»**

Keşf. 1.840

★

1533

Ref'ul-İştibâh an Alemiyyeti İsmi'llâh

**Nâbü'lüsî, Şeyh Abdü'l-Ğanî b. İsmâil,
(1050 - 1143 H.)**

(Akâid)

Râşid Ef. 611/16. yk. 135 b - 137 a, st. 29, 217x160, (bbxbb) mm. Nesih, İbrâhim b. M. el-Gaznevî, 3 Receb 1133 H.

Keşf. Zeyl. 1.576

★

1534

Ref'ur-Reyban Hazreti'l-Ğayb

(Te'lif : 1091 H.)

Nâbü'lüsî, Şeyh Abdü'l-Ğanî b. İsmâil, (1050 - 1143 H.)

(Tasavvuf)

Râşid Ef. 611/18. yk. 142 b - 150 b, st. 29, 217x160, (bbxbb) mm. Nesih, İbrâhim b. M. el-Gaznevî, 4 Receb 1133 H.

Keşf. Zeyl. 1.579

★

1535

er-Rehsu ve'l-Vaks li Müstehlillî'r-Raks

(Te'lif : 934 H.)

Halebî, İbrâhim b. M., (Ölüm 956 H.)

(Mev'iza)
Râşid Ef. Eki 1087/2. yk. 190 b - 196 b, st. 25, 200x130, (152x72) mm. Nesih, M. b. Ahmed el-Edirnevî, 1097 H.

«Şeyh Sünbül Sinân Ef. (Ölüm 989 H.)'nin Raks, Semâ ve Devrân-ı Süfiyye'ye cevaz veren «Risâle fi deve-rânî's-Süfiyye ve raksihim» isimli eserine reddiye olarak hazırlanmış olup, Raks ve Semâ'nın haramlığı anlatılmaktadır.»

Keşf. 1.934

★

1536

Remzü'l-Hagâyık fi Şerhi Kenzi'd-Dagâyık

Aynî, Bedrü'd-Din Mahmud b. Ahmed el-Hanefî, (Ölüm 885 H.)

(Fıkıh)

— 521 —

Râşid Ef. 294. yk. 317, st. 33, 257x172, (187x112) mm. Nesih, 29 Şevval 963 H.

«Nefesi'nin Kenzü'd-Dagâyık» isimli eserinin şerhidir.»

Keşf. 2.1515

★

1537

Resâilü'l-Aydini

Aydini, Âlim M. b. Hamza Güzelhisârî, (Ölüm 1116 H. den sonra)

(Fıkıh)

Râşid Ef. 1178. yk. 71, st. 27, 205x150, (160x78) mm. Nesih, müellif hattı, 26 Cümâde'l-Âhır 1113 H.

«Mecmûa'nın içinde bir veya iki yapraklık 36 tane risâle vardır ki isimleri ve konuları şöyledir :

- 1 — R. fi beyâni'l-İne.
- 2 — » fi devâmi'l-Hükm.
- 3 — » fi'l-Vakf.
- 4 — » fi velîmeti'l-Urs.
- 5 — » fi meshî'r-Re'si.
- 6 — » fi meshî'l-Huffi.
- 7 — » fi'l-Bey'i.
- 8 — » fi'l-Kalensüveti.
- 9 — » fi mirâsi mâli'l-Ğasb.
- 10 — » fi'l-Cümûa.
- 11 — » fi'r-Ribâ.
- 12 — » fi'l-İstiâre.
- 13 — » fi'l-İçtihâd ve't-Taklid.
- 14 — » fi hulûdi'l-Küffâr fi'n-Nâr.
- 15 — » fi's-Şehid.
- 16 — » fi't-Terâvih.
- 17 — » fi sihhati'l-lbâdeti.
- 18 — » fi bey'id-Dehâgine.
- 19 — » fi'l-Uzhiyye.
- 20 — » fi's-Sivâk inde kıyâmi's-Salât.
- 21 — » fi's-Sivâk.
- 22 — » fi tâati'l-Kâfir.
- 23 — » fi ta'rîfi't-Talâk.

— 522 —

- 24 — » fi istifâi'l-Hukûk yevme'l-cezâi.
 25 — » fi's-Selâm.
 26 — » fi'l-Katli maa'l-Haceri's-Sayd.
 27 — » fi reddi şehâdeti men harace bi kudûmi'l-Emîr.
 28 — » fi'l-i'Tikâf.
 29 — » fi şühûdi'n-Nikâh.
 30 — » fi cevâzi iftirâşi'l-Harîr.
 31 — » fi nazari'z-Zimmiyyeti ile'l-Müslimeti.
 32 — » fi men kâle inde't-Teaccübi Allâh Allâh.
 33 — » fi tazammüni'l-Ğusli'l-Vuzûe.
 34 — » fi isti'mâli mâi'n-Nehri.
 35 — » fi'l-İstincâi.
 36 — » fi kavli'l-Kâili : İnkâne sadare anni küfrün fe tübtü anhü.

★

1538

Resâil-ü Ebi'l-Ulâ el-Maarri

Maarri, Ebü'l-Ulâ Ahmed b. Abdu'llah, 363 - 449 H.)

(Edebiyat)

Râşid Ef. 562/2. yk. 69 b - 131 b, st. 25, 208x127, (153x76) mm. Nesih, İsmâil b. Halife, 3 Receb 1162 H.

Keşf. 1.901

★

1539

Resâilü'l-Hârizmi

Hârizmi, Ebû Bekr M. b. Abbâs eş-Şâir, (Ölüm 393 H.)

Râşid Ef. 593. yk. 77, st. bb., 188x105 (145x65) mm. Ta'lık, M. b. Hakem el-Gatrî el-Mısrî, 24 Muharrem 1077 H. İstanbul.

Keşf. 1.902

1540

Resâil-ü İbni Nuceym

İbni Nuceym, Zeynü'd-Dîn b. İbrâhim el-Mısrî el-Hanefî, (Ölüm 970 H.) (Fıkıh)

Râşid Ef. 241/5. yk. 93 a - 96 b, st. bb, 208x120, (bbxbb) mm. Nes-Ta'lık, Derviş İbrâhim, 1120 H.

«Şehâdet, Vekâlet tercüman ve ahras konularını ihtivâ etmektedir.»

★

1541

Resâil-ü İhvâni's-Safâ

Hafâcî, Şihâbü'd-Dîn Ahmed b. M., (Ölüm 1069 H.)

(Bibliyoğrafya)

Râşid Ef. 610/2. yk. 117 b - 210 a, st. 23, 245x135, (170x75)mm. Nesih, Abdü'l-Kâdir el-Bağdâdî, 1069 H.

«Müellif Hafâcî, on kadar risâlesine «Resâil-ü İhvâni's-Safâ» adını vermiştir.»

★

1542

Resâil-ü İhvâni's-Safâ

Ebû Süleyman, M. b. Nasr el Makdîsi. (Bibliyoğrafya)

Râşid Ef. 865. yk. 274, st. 31, 344x260, (220x170) mm. Nesih. «Ansiklopedik bir eser olup, içerisinde 51 risâle vardır.»

Keşf. 1.902

★

1543

Resâil-ü Manzûme

Saçaklı-Zâde, M. b. Ebû Bekr el-Marâşî, (Ölüm 1150 H.)

(İçtimâiyât)

Râşid Ef. 62/5. yk. 45 b - 53 b, st. 13, 217x157, (bbxbb) mm. Nesih, Yusuf el-Marâşî, 1143 H.

Râşid Ef. 659/2. yk. 48 b - 53 b, st. bb, 195x120, (bbxbb) mm. Nesih.

İçindeki Risâleler :

- 1 — İstiğâsetü'l-Cisr (12 beyt)
- 2 — Hitâbü'l-Haşerât (6 beyt)
- 3 — Mev'iztü'l-Meyyit (secili, Kâfi-yeli nesir)
- 4 — Hikâyetü'l-Kal'a (7 beyt)
- 5 — Şikâyetü'l-Hacer (8 beyt)
- 6 — Sübhatü'l-Gadîr fi Medhi'l-Meliki'l-Kadîr (14 beyt)
- 7 — Mersiyyetü'l-Ebhel (14 beyt)
- 8 — Mev'izatü'n-Nahl (20 beyt)
- 9 — Mersiyyetü'l-Cebel (26 beyt)

★

1544

Resâilü Secereti'l-İlâhiyye fi'l-Ulûmi'l-Hakâyiki'r-Rabbâniyye

Şehrûzî, Şemsü'd-Dîn Muhammed, (Bibliyoğrafya)

Râşid Ef. 840. yk. 359, st. 31, 265x155, (195x95) mm. Nes-Ta'lik.

«Eser beş bölüme ayrılmıştır.»

- 1 — İlimlerin taksimi;
- 2 — Mantık;
- 3 — Ahlâk ve siyâset;
- 4 — Tabiat;
- 5 — Kelâm.

★

1545

Reyhânetü'l-Elibbâ ve Zehratü'l-Hayâtid-Dünyâ

Hafâcî, Şihâbü'd-Dîn Ahmed b. M. b. Ömer, (Ölüm 1069 H.) (Biyografya)

Râşid Ef. 564. yk. 275, st. 23, 203x155, (162x88) mm. Nesih, 1126 H.

Keşf. Zeyl. 1.605

★

1546

Risâletü'l-Âdâb

Cürcânî, Seyyidü's-Şerif Ali b. M., (740 - 816 H.) (Âdâb)

Râşid Ef. 816/9. yk. 72 b - 73 a, st. 26, 214x130, (160x80) mm. Nesih.

★

1547

Risâletü'l-Âdâb

(Âdâb)

Râşid Ef. 1193/10. yk. 112 b - 113 a, st. 13, 217x150, (120x65) mm. Nesih.

★

1548

Risâletü'l-Akâid

Rüknü'd-Dîn b. M. b. Abdü'l Mü'min. (Akâid)

Râşid Ef. 526. yk. 77, st. 11, 240x158, (135x82) mm. Harekeli Nesih.

★

1549

Risâletü'l-Akâid

(Akâid)

Râşid Ef. Eki 70/1. yk. 1 b - 10 a, st. 17, 210x140, (167x95) mm. Nesih, Mustafa b. İbrâhim. «müellifini tesbit edemediğimiz bu Risâlede, Allâh-ü Teâlâ'nın Mütakellim sıfatı üzerinde durulmuştur.

★

1550

Risâletü'l-Arûz

(Edebiyât)

Râşid Ef. Eki 1020/2. yk. 224 b - 255 b st. 17, 185x148, (135x100) mm. Nesih.

1551

er-Risâletü'l-Behâiyye

bak :

Hulâsatü'l-Hisâb

★

1552

Risâletü'l-Birre fi Hubbi'l-Hirre

Aliyyü'l-Kâri Nürü'd-Dîn Ali b. Sultân M. el-Herevî, (Ölüm 1014 H.) (Mev'iza)

Râşid Ef. 328/22. yk. 239 b - 241 b, st. bb. 208x140, (bbxbb) mm. Nes-Ta'lık, Abdül-Kerim b. M., 1137 H. Râşid Ef. Eki 676/3. yk. 5 b - 7 b, st. 21, 205x145, (150x85) mm. Nesih. H. Ârifin 1.752

★

1553

Risâletü'l-Bürûc
(Hey'et)

Râşid Ef. 937/2. yk. 176 b - 178 b, st. 21, 178x130, (127x80) mm. Nesih.

★

1554

Risâle fi'l-Bid'ati
(Mev'iza)

Râşid Ef. Eki 1087/3. yk. 196 b - 206 b, st. 25, 200x130, (152x72) mm. Nesih. M. b. Ahmed el-Edirnevi, 1097 H.

★

1555

Risâletü'l-Edeb (Ereb fi Fezâil-iReceb Aliyyü'l-Kârî, Nûrû'd-Dîn Ali b. Sul-tân M. el-Herevî, (Ölüm 1014 H.) (Mev'iza)

Râşid Ef. Eki 676/8. yk. 37 a - 40 a, st. 21, 205x145, (150x85) mm. Nesih.

Keşf. Zeyl. 1.558

★

1556

Risâle : Enne'l-Lafza'l-Mevzua'l-Müsta'mele Müfreden Kane ev Mürekkeben

Kemalpaşa-Zâde, Ahmed b. Süleyman «Şeyhü'l-İslâm», (Ölüm 940 H.) (Nahiv)

Râşid Ef. Eki 674/5. yk. 35 b - 39 a, st. 17, 210x130, (150x70) mm. Ta'lık.

1557

Risâle : Enne't-Teveessüa Şayiun fi Lügati'l-Arab

Kemalpaşa-Zâde, Ahmed b. Süleyman «Şeyhü'l-İslâm» (Ölüm 940 H) (Belâgat)

Râşid Ef. Eki 674/6. yk. 39 a - 40 a, st. 17, 210x130, (150x70) mm. Ta'lık.

★

1558

Risâletü'l-Ferâiz
Kemalpaşa el-Vezir
(Ferâiz)

Râşid Ef. 658/7. yk. 193 b - 197 a, st. 25, 235x145, (172x76) mm. Nesih

★

1559

Risâletü'l-Ferâiz
(Fıkıh)

Râşid Ef. Eki 26189/11. yk. 201 b - 206 b, st. 17, 220x160 (bbxbb) mm. Nesih.

★

1560

er-Risâletü'l-Fethiyye fi'l-A'mâli'l-Ceybiyye

İbnü'n-Nakîb, Ğarsü'd-Dîn İbrâhim b. Şihâbü'd-Dîn Ahmed Nakîb, (Ölüm (Hey'et)

Râşid Ef. 121³/4. yk. 18 b - 24 a, st. 21, 200x150, (166x78) mm. Nesih.

Râşid Ef. 1225/4. yk. 105 b - 110 b, st. 21, 204x128, (146x70) mm. Nesih. Hafız Mustafa b. M. İstanbullu, 26 Zilkaade 1166 H.

«Kastalâni'nin «Risâle fi'r-Rub'il-Mü-cib» isimli eserinin şerhidir.»

Keşf. 1.867

★

1561

Risâletü'l-Fevâid
(Fıkıh)

Râşid Ef. Eki 696/2. yk. 19 b - 40 b,
st. bb., 205x150, (150x75) mm. Ta'
lık.

★
1562

Risâletü'l-Fevâid
(Mev'iza)

Râşid Ef. 999/3. yk. 54 b - 59 b, st.
21, 218x150, (158x65) mm. Nesih.

★
1563

Risâletü'l-Fıkh
İshak Ef.
(Fıkh)

Râşid Ef. Eki 83/2. yk. 45 a - 50 b,
st. 27, 295x205. (225x123) mm. Ta'
lık.

★
1564

Risâletü'l-Ğavsıyye
(Dua)

Râşid Ef. Eki 1319. yk. 79, st. 12,
165x100, (106x54) mm. Nesih.

★
1565

Risâletü'l-Hadis
Vecihü'd-Dîn Abdu'r-Rahmân b. Ziyâd
(Hadîs)

Râşir Ef. 1078/4. yk. 120 b - 122 b,
st. 7, 165x105, (105x55) mm. Nesih.
«Kısa ve veciz hadislerden 29 hadîs-i
şerif zikredilmiştir.»

★
1566

er-Risâletü'l-Hamdiyye
(Hisâb)

Râşid Ef. 1214/2. yk. 179 a - 188 b,
st. 23, 204x145, (150x71) mm. Nesih
«sonu eksik»

★
1567

Risâletün Hasenetün fi'l-Kelâm alâ

Kavli'n-Nebeviyyi (S.A.V.) «İnneme'l-
a'mâlü bi'n-nıyyât»
(Kelâm)

Râşid Ef. Eki. 11221/4. yk. 54 b -
79 b, st. 20, 208x150 (160x100) mm.
Nesih, Abdü'l-Kâdir 15 Şaban 1004 H.

★
1568

Risâletü'l-Hisâb
(Hisâb)

Râşid Ef. 248/2. yk. 172 b - 174 a, st.
21, 210x127, (140x53) mm. Nesih.

★
1569

Risâletü'l-Hisâb bi'l-Ukûd
(Hisâb)

Râşid Ef. 816/20. yk. 142 a - 142 a,
st. 24, 214x130, (160x80) mm. Ne-
sih.

★
1570

Risâletü'l-İlm (İlmiyye)
(Te'lif : 1190 H.)

Konevî, Isâmü'd-Dîn Hâfız İsmail b.
Muhammed, (Ölüm 1195 H.)

Râşid Ef. 59/5. yk. 19 b - 27 b, st.
23, 213x130, (152x77) mm. Nesih.
H. Ârifin 1.222

★
1571

Risâletü'l-İlmân

M. Emin b. Sadrü'd Din
(Akâid)

Râşid Ef. Eki 907/2. yk. 99 b - 103 a,
211x146, (157x90) mm. Ta'lık.

★
1572

Risâletü'l-İmtihân

Bezci-Zâde, Mustafa Ef. el-Üskûbî,
(Edebiyat)

Râşid Ef. 992/3. yk. 137 b - 143 b,
st. 15, 182x130, (110x65) mm. Ne-
sih.

Os. Mif. 2.39 7

1573

Risâletü'l-İstiğâsiyye

İmâm Şâfii, M. b. İdris, (150 - 204
Manzum (Duâ)

Râşid Ef. Eki 1395/14. yk. 106 b -
107 b, st. 15, 207x155, (154x97)
mm. Nesif.

«41 beyitlik bir kıt'adır.»

★

1574

Risâle : «İzâ tehayyertüm fi'l-Umûr
festeînû min ehli'l-Kubûr»

Kemalpaşa-Zâde, Ahmed b. Süleymân
«Şeyhu'l-İslâm», (Ölüm 940 H.)

(Hadîs)

Râşid Ef. Eki 674/7. yk. 40 a - 41 a,
st. 17 210x130, (150x130) mm. Ta'-
lik.

★

1575

Risâletü'l-(Feride) İstiâre

(Edebiyat)

Râşid Ef. Eki 93³⁰/2. yk. 46 a - 50 a,
st. 19, 205x140, (150x60) mm. Ta'-
lik, 1173 H.

★

1576

Risâletü'l-İstiâre

Gözübüyük-Zâde, İbrâhim Ef. Kayse-
ri'li, (Ölüm 1255 H.)

(Edebiyat)

Râşid Ef. Eki 26210/4. yk. 110 b -
128 a, st. 21, 175x120, (116x68) mm.
Nesih, Kurtçu-Zâde M. b. Ömer, 1255
H. Kayseri.

«İçerisinde bazı satırların tercümesi
de yapılmıştır.»

Keşf. Zeyl. 1.558; Os. Mlf. 2.8

★

1577

Risâletü'l-İstiâre

Antâkî, Mahmud b. Abdullah, (Ölüm
1160 H.)

(Edebiyat)

Râşid Ef. 990/3. yk. 36 b - 42 a, st.
13 211x136, (135x80) mm. Nesih
Keşf. Zeyl. 1.557

★

1578

Risâletü'l-İstiâre

Ebü'l-Kâsım el-Leysi es-Semerikândî,
(Ölüm 888 H.'den sonra)

(Edebiyat)

Râşid Ef. Eki 9329/3. yk. 23 b - 25 a,
st. 21, 217x150, (160x80) mm. Nes-
Ta'lik, 1170 H.

Keşf. 1.845

★

1579

Risâletü'l-Kader ve'l-Cebr

İbn Kemal, Kemalpaşa-Zade, Ahmed
b. Süleymân «Şeyhu'l-İslâm», (Ölüm
940 H.)

(Kelam)

Râşid Ef. Eki 11221/3. yk. 35 b - 53 a
st. 23, 208x150 (152x80) mm. Ne-
sih, 1031 H.

★

1580

el-Risâletü'l-Kuşeyriyye

Kuşeyri, Ebü'l-Kâsım, Abdülkerim b.
Hevâzin, (Ölüm 465 H.)

(Tasavvuf)

Râşid Ef. Eki 26127. yk. 291, st. 23,
212x155 (140x80), mm. Nesih, Mu-
hammed b. Abdü'r-Rahim el-Fârisî.

Keşf. 1.882

★

1581

Risâletü'l-Küre

Hamîdî, M. b. Şeyh Alf, (Ölüm 1172
H.'den sonra)

(Hey'et)

Râşid Ef. 1213/5. yk. 24 b - 35 a, st.
21, 200x150, (166x75) mm. Nesih.

Os. Mlf. 3.302

1582

el-Risâletü'l-Kalemiyye

Devvânî. Celâlü'd-Dîn M: Es'ad b. M. es-Siddîkî eş-Şâfi, (Ölüm 908 H.)
(Edebîyât)

Râşid Ef. 617/6. yk. 20 a - 23 b, st.
bb., 177x105, (bbxbb) mm. Nesih.
Keşf. 1.884

★

1583

el-Risâletü'l-Kalemiyye

Ümmi Veled-Zâde, Alî b. Abdü'l-Azîz,
(Ölüm 980 H.)
(Edebîyat)

Râşid Ef. 617/13. yk. 57 b - 60 a, st.
bb., 177x105, (bbxbb) mm. Nesih.
Os. Mif. 2.309

★

1584

el-Risâletü'l-Kalemiyye

Fevrî, Ahmed b. Abdu'llâh el- Müftî,
(Ölüm 978 H.)
(Edebîyat)

Râşid Ef. 617/10. yk. 39 a - 46 b, st.
bb., 177x105, (bbxbb) mm. Nesih.
Os. Mif. 1.392; H. A. 1.147

★

1585

el-Risâletü'l-Kalemiyye

K'ınalı-Zâde, Alî b. Emru'llâh, (916 -
979 H.)
(Edebîyat)

Râşid Ef. 617/8. yk. 29 b - 33 a, st.
bb., 177x105, (bbxbb) mm. Nesih.
Keşf. 1.884

★

1586

el-Risâletü'l-Kalemiyye

Nâdirî, M. b. Abdü'l Ğanî, (980 -
1036 H.)
(Edebîyat)

Râşid Ef. 617/11. yk. 46 b - 51 a, st.
bb., 177x105, (bbxbb) mm. Nesih.
Os. Mif. 2.349

1587

el-Risâletü'l-Kalemiyye

Kâzerûnî, Hatîb Ebü'l-Fazl
(Edebîyat)

Râşid Ef. 617/7. yk. 23 b - 29 a, st.
bb., 177x105, (bbxbb) mm. Nesih.

Keşf. 1.884

★

1588

el-Risâletü'l-Kalemiyye

Lârî, Muğlihu'd-Dîn b. Abdü'l-Ğaffâr
en-Nahvî, (Ölüm 912 H.)
(Edebîyat)

Râşid Ef. 617/9. yk. 33 a - 39 a. st.
bb., 177x105, (bbxbb) mm. Nesih.

★

1589

(Te'lif : 966 H.)

Nîmetu'llâh b. Osmân el-Honâzî, (Ölm.
966 H.'den sonra)
(Edebîyat)

Râşid Ef. 617/3. yk. 11 a - 13 a, st.
bb., 177x105, (bbxbb) mm. Ta'lik.

Keşf. 1.884

★

1590

Risâletü'l-Kazâ ve'l-Kader

bak :

Risâle fi Zemmi'l-Müşteğiline bi'l-
Fâlı ve'l-Kehâneti ve'n-Nücûm

★

1591

Risâletü't-Muhtasar fi Şerhi

Dâireti'l-Vücûd

Ceyli. Abdü'l-Kerim b. İbrâhim es-Sûfi,
(767 - 820 H.)
(Tasavvuf)

Râşid Ef. 11³⁴/2. yk. 185 b - 188 a,
st. 21, 165x105 (125x73) mm Nesih,
Mustafa b. Kemâlü'd-Dîn.

1592

Risâletü'l-Muhtasara fi Ma'rifeti Istih-
râci Evkâti's-Salât .

(Hey'et)

Râşid Ef. Eki 1380/2. yk. 12 b - 38 a,
st. 26, 206x148, (164x105) mm. Ne-
sih, M. Ebü's-Suûd b. Ali el-Cemâl el-
Mısrî, 11 Cümâde'l-Ülâ 942 H.

★

1593

Risâletü'l-Muhtasara fi Tevcihi't-
Teşbih fi Kavlini : «Kemâ salleyte alâ
İbrâhime»

Devvâni, Celâlü'd-Dîn M. Es'ad b. Ah-
med .(Ölüm 908 H.)

(Duâ)

Râşid Ef. 1207/5. yk. 155 b - 156 a,
st. 23, 214x152, (160x77) mm. Ne-
sih.

★

1594

Risâletü'l-Muhtasara fi Beyâni'r-
Rişveti ve Aksâmihâ

(Fıkıh)

Râşid Ef. Eki 680/4. yk. 69 b - 74 b,
st. 15, 163x108, (115x64) mm. Ne-
sih, Abdü'r-Raûf et-Tökâdî, 1 Rebîu'l-
Âhır 1157 H.

«Müste'nisih'in müellif olma ihtimâli
kuvvetlidir.»

★

1595

Risâletü'l-Muhtasara fi'l-l'râb
Muhammed İzmîri, (Ölüm 1049 H.'den
sonra)

(Nahiv)

Râşid Ef. 624/8. yk. 80 b - 86 b, st.
bb., 143x97, (bbxbb) mm. Nesih,
müellif hattı, 1049 H.

★

1596

Risâletü'l-Muhtasara fi'r-Rub'il-
Mukantarât

(Hey'et)

Râşid Ef. 1213/1. yk. 1 b - 4 a, st. 21,
220x150 (165x75) mm. Nesih.

★

1597

Risâletü'l-Muhtasara fi'l-Âdâb
(Âdâb)

Râşid Ef. 1001/6. yk. 77 b - 78 b. st.
bb., 220x150, (bbxbb) mm. Ta'lik,
Huseyn b. M., 1085 H.

★

1598

Risâletü'l-Muhtasara fi't-Teşrih
Kuraşî, Şeyh Ebû Abdî'llâh
Muhammed.

(Tıbb)

Râşid Ef. 816/11. yk. 73 b - 74 a, st.
bb., 214x130, (160x80) mm. Ta'lik.

★

1599

Risâletü'l-Müteallikâtü fi Kevni's-
Şurunbulâlî Mücâzen fi Rivâyeti'l-
Hadis.

el-Beylûnî, M. Fethullah b. Muham-
med b. M.

(Hadis)

Râşid Ef. Eki 11221/2. yk. 20 b - 27 a,
st. 23, 208x150 (152x80) mm. Ne-
sih, M. b. Mahmud, 1027 H.

★

1600

Risâletü'l-Manzûme

Ebü'l-Vefâ, Yahya b. ... (Ölüm 1002
H.'den sonra)

(Tasavvuf)

Râşid Ef. 1080/2. yk. 20 a - 42 b, st.
15, stn. 2, 203x135, (bbxbb) mm.
Nesih, Seyyid, Yusuf, 1026 H.

★

1601

Risâletü'l-Mantik

Muhammed el-Amidî.

(Mantik)

Râşid Ef. 844/3. yk. 27 b - 30 a, st. 19, 214x143, (140x55) mm. Nesih.

★

1602

Risâletü'l-Ma'lûme fi İstimâli «Kâde ve Ahavâtihâ»

Kemalpaşa-Zâde, Ahmed b. Süleyman, (Ölüm 940 H.)

(Nahiv)

Râşid Ef. 141/2. yk. 150 b - 154 a st. bb, 223x150, (bbxbb) mm. Nesih.

★

1603

Risâletü'l-Mevâiz ve'd-Duâ

[Abdü'l-Mecid b. Nasûh b. İsrâil el-Amâsî, (Ölüm 960 H.) ?

(Mev'iza)

Râşid Ef. Eki 69³/9. yk. 92 b - 108 a, st. 22, 205x145, (bbxbb) mm. Nesih.

★

1604

Risâletü'l-Manzûme fi'l-Usturlâb

Seydi Tâhir b. Zeyyân ez-Zevvârî, (Ölüm

Manzum (Hey'et)

Râşid Ef. Eki 1380/3. yk. 39 a - 41 b, st. 26, 206x148, (162x105) mm. Nesih, Hasan b. Ahmed, el-Mahallî.

«Mesnevî tarzında yazılmış 87 beyitlik bir manzûmedir.»

★

1605

Risâletü Muhammed Zemân Ef.

[Tebrizî, Muhammed Zemân b. Kelbû'l-Alî eş-Şîi el-İmâmî, (Ölüm 1131 H.)] ?

(Nahiv)

Râşid Ef. 647/2. yk. 79 b - 80 a, st. bb., 208x143, (bbxbb) mm. Nesih, Ahmed b. Huseyn, 1131 H.

1606

Risâletü'n-Nahviyye

(Nahiv)

Râşid Ef. Eki 224/4. yk. 45 b - 49 a, st. 16, 220x164, (138x85) mm. Nesih.

★

1607

Risâletü'n-Nasâyih ve'l-Vasâyâ

bak :

Mecamiu'n-Nasâyih

★

1608

el-Risâletü's-Seyfiyye

Fevri, Ahmed b. Abdu'llâh el-Müftî, (Ölüm 978 H.)

(Edebiyat)

Râşid Ef. 617/12. yk. 51 a - 57 a, st. bb., 177x105, (bbxbb) mm. Nesih.

★

1609

el-Risâletü's-Seyfiyye

Mecdî, M. b. Abdu'llâh el-Edirnevî, (Ölüm 999 H.)

(Edebiyat)

Râşid Ef. 617/5. yk. 16 b - 19 b, st. 15, 177x105, (bbxbb) mm. Nesih, «sonundan eksiktir.»

★

1610

Risâletü's-Serâb ve'l-Lâl.

Kemalpaşa-Zâde, Ahmed b. Süleyman Şeyhu'l-İslâm», (Ölüm 940 H.)

(Lûgat)

Râşid Ef. 674/37. yk. 134 a - 134 b, st. 17, 210x130, (150x70) mm. Ta'lik.

★

1611

el-Risâletü's-Şem'iyye

Mecdî, M. b. Abdu'llâh el-Edirnevî, (Ölüm 999 H.)

(Edebiyat)

Râşid Ef. 617/1. yk. 1 b - 8 b, st. 15,
177x105, (bbxbb) mm. Ta'lık.
Keşf. 1.874

★

1612

el-Risâletü's-Şem'iyye
Ümmü Veled-Zâde, Alî b. Abdü'l-Azîz,
(Ölüm. 980 H.)
(Edebiyat)

Râşid Ef. 617/2. yk. 9 a - 10 b, st.
15, 177x105, (bbxbb) mm. Nes-Ta'lık.
Keşf. Zeyl. 1.565

★

1613

Risâletü'd-Tevhîd
Konevî, İsmâ'îl b. M.,
(Ölüm 1195 H.)
(Akâid)

Râşid Ef. Eki 59/1. yk. 1 b - 8 b, st.
23, 213x130, (152x77) mm. Nesih.
«Kelime-i Tevhid'in manası ile ilgili-
dir.»

★

1614

Risâletü't-Tevhîd
Şeyh Ruslân b. Yâkub b. Abdi'llâh el-
Cağberî, (Ölüm 540 H.)
(Akâid)

Râşid Ef. 558/2. yk. 119 b - 121 a, st.
275x192, (bbxbb) mm. Nes-Ta'lık.
Keşf. 1.856

★

1615

Risâletü't-Tasliye fevka Minâreti'n-
Nebi Aleyhi's-Selâm
(Duâ)

Râşid Ef. 1078/3. yk. 103 b - 120 a,
st. 7, 165x105, (105x65) mm. Nesih.

★

1616

Risâletü't-Ta'zir
(Fıkıh)

Râşid Ef. 234/2. yk. 27 b - 52 b. st.
23, 190x110, (135x55) mm. Ta'lık,
3 Şevval 1080 H.

★

1617

Risâletü'l-Usturlâb
(Hey'et)

Râşid Ef. 1213/6. yk. 35 b - 44 b, st.
21, 200x150, (166x77) mm. Nesih.

★

1618

Risâletü'l-Vakf
Buhârî, Muhammed b. Mahmûd
(Kırâat)

Râşid Ef. Eki 26189/3. yk. 33 a - 35 a,
st. bb, 220x160 (bbxbb) mm. Nesih.

★

1619

Risâletü'l-Vaz'iyye
Azudü'd-Dîn Abdu r-Rahmân b. Ah-
med el-İcî (Ölüm 756 H.)
(Mantık)

Râşid Ef. Eki 9329/4. yk. 25 b - 26 a,
st. 9, 217x150, (145x80) mm. Ta'lık.
Keşf. 1.898

★

1620

el-Risâletü'l-Vebâiyye

bak :

el-Ebâ' an Mevâkı'ü'l-Vebâ

★

1621

Risâletü'l-Vuzûiyye
Hısâmü'd-Dîn «Niksar vâizi»
(Mev'iza)

Râşid Ef. 1127/2. yk. 11 b - 116 b,
st. 17, 205x125, (143x66) mm. Ne-
sih.

★

1622

Risâletü'l-Velâ
(Te'lîf : 880 H.)

Molla Gûrânî, Şemsü'd-Din Ahmed b. İsmâil «Şeyhul-İslâm», (Ölüm 893 H.) (Fıkıh)

Râşid Ef. Eki 189/3. yk. 42 a - 45 a, st. 25, 203x132, (162x85) mm. Tâ'lik.

Râşid Ef. Eki 417/2. yk. 4 b - 7 b, st. 25, 215x140, (150x80) mm. Nesih, Ümmet b. M. el-Halebî, 999 H

«Molla Hüsrev'in aynı konudaki risâlesine «Rediye» olarak kaleme alınmıştır.»

«Sonunda eseri medheden 6 beyitlik bir kasîde vardır.»

Keşf. 1.899

★

1623

Risâletü'l-Velâ
(Te'lif : 873 H.)

Molla Hüsrev, Muhammed b. Ferâmürz b. Ali «Şeyhul-İslâm», (Ölüm. 885 H.)

(Fıkıh)

Râşid Ef. Eki 189/2. yk. 39 b - 42 a, st. 25, 203x132, (162x85) mm. Tâ'lik.

Râşid Ef. Eki 417/1. yk. 1 b - 4 b, st. 25 215x140, (150x80) mm. Nesih, Ümmet b. M. el-Halebi 999 H.

Keşf. 1.899

★

1624

Risâletü'l-Velâ
(Fıkıh)

Râşid Ef. Eki 189/4. yk. 45 a - 48 a, st. 25, 203x132, (162x85) mm. Tâ'lik, Hafız Abdurrahmân b. Hacı Mehmed Ef. 1147 H.

Râşid Ef. Eki 417/3. yk. 7 b - 11 b, st. 25, 215x140, (150x80) mm. Nesih, Ümmet b. Muhammed el-Halebî.

★

1625

Risâle alâ Dibâceti'l-Mutavvel
(Edebiyat)

Râşid Ef. 992/2. yk. 121 b - 137 a, st. 182x130, (125x75) mm. Nesih

★

1626

Risâle alâ Tefsiri'l-Beyzâvî fi kavlihi Teâlâ :

«Fesevvâhünne seb'a semâvât. »

Konevî, İsmâü'd-Dîn Hâfız İsmâil b. M., (Ölüm 1195 H.)

(Tefsîr)

Râşid Ef. 59/2. yk. 9 b - 10 b, st. 23, 213x130, (152x77) mm. Nesih.

«Göklerin yedi tabaka olması ile ilgili Bakara Sûresi'nin 29 ncu âyetinin tefsiridir.»

★

1627

Risâle alâ Tefsiri'l-Beyzâvî fi Sûreti'l-Enfâl fi kavlihi Teâlâ : «Zâlike bimâ Kaddemet Eydiküm...»

Saçaklı-Zâde, M. b. Ebî Bekr el-Maraşî, (Ölüm 1150 H.)

(Tefsîr)

Râşid Ef. 62/2. yk. 21 b - 31 b st. bb., 217x157, (bbxbb) mm. Nesih, Şeyh Yûsuf, 15 Safer 1140 H.

«Enfâl Sûresi'nin 15 nci âyetinin tefsiridir.»

★

1628

Risâle alâ Tefsiri'l-Keşşâf alâ kavlihi Teâlâ :

«Yühâdiûna'llâhe ve'llezine âmenû...»
(Te'lif : 1186 H.)

Konevî, İsmâü'd-Dîn Hâfız İsmâil b. M., (Ölüm 1195 H.)

(Tefsîr)

Râşid Ef. 59/3. yk. 11 b - 13 a, st. 23, 213x130, (152x77) mm. Nesih.

«Münâfıkların; mü'minleri «inandık» diyerek aldatmak istemeleri ile ilgili Bakara Sûresi'nin 9 ncu âyetinin tefsiridir.»

1629

Risâle bi Ehemmi'l-Umûr
(Mev'iza)

Râşid Ef. Eki 26141/3. yk. 254 b -
280 b, st. 23, 210x150 (160x76) mm.
Ta'lik, Mustafa b. Şükrüllah b. Abdül-
vehhab, 1111 H.

★

1630

Risâle fi Âdâbi'l-Bahs

Kemalpaşa-Zâde, Ahmed b. Süleyman
«Şeyhü'l-İslâm», (Ölüm 940 H.)
(Âdâb)

Râşid Ef. Eki 674/2³. yk. 91 b - 92 a,
st. 17, 210x130, (150x70) mm. Ta'-
lik.

★

1631

Risâle fi Âdâbi'l-Müfâlaa

Hâmid Burhan b. Ebî Zerri'l-Ğîfârî,
(Ölüm.
(Âdâb)

Râşid Ef. 1193/5 yk. 59 b - 61 b, st.
15, 217x150, (140x62) mm. Nesih.

Râşid Ef. 990/2 yk. 33 b - 35 a, st.
15, 211x136, (142x62) mm. Ta'lik
Keşf. 1.844

★

1632

Risâle fi Aded-i Evlâdi'n-Nebiyi
(S.A.V.)

Aliyyü'l-Kârî, Nûrû'd-Dîn Ali b. Sul-
tan M. el-Herevî, (Ölüm 1014 H.)
(Mev'iza)

Râşid Ef. Eki 690/8. yk. 29 b - 32 b,
st. bb, 213x145, (bbxbb) mm. Ta'lik.

★

1633

Risâle fi Adem-i Cevâzi Massî'd-
Dühân

Müderriş-Zâde, Seyyid Ahmed Ef.
(Mev'iza)

— 543 —

Râşid Ef. Eki 448/1. yk. 1 b - 5 b, st.
19, 216x155, (140x70) mm. Ta'lik,
müellif hattı.

«Sigara içmenin câiz olmadığı hakkın-
da bir risâledir.»

★

1634

Risâle fi Ademi Cevâzi İhdâsi'l-
Kenise

(Te'lif : 967 H.)

İbn Nüceym, Zeynü'd-Dîn b. İbrâhim
el-Mısrî el-Hanefî, (926 - 971 H.)
(Fıkıh)

Râşid Ef. 322/9. yk. 25 a - 25 a, st.
29, 232x131, (173x70) mm. Nes-
Ta'lik.

«İslâm ülkelerinde yeniden kilise yap-
tırmanın câiz olmadığı hakkında bir
risâledir.»

★

1635

Risâle fi'l-Ameli bi'r-Rub'il-Mukantarât
İbnü'l-Mecdî, Şihâbü'd-Dîn Ebü'l-Ab-
bâs Ahmed b. Receb el-Mısrî, (760 -
850 H.)
(Hey'et)

Râşid Ef. 121³/3. yk. 13 b - 18 a, st.
21, 200x150, (166x77) mm. Nesih.

H. Â. 1.128

★

1636

Risâle fi Bahsi'l-Haşri ve'l-Maâd
Lârî, Muslihu'd-Dîn M. b. Salâh, (Ölm.
979 H.)
(Kelâm)

Râşid Ef. Eki 11277/4. yk. 20 b - 31 b,
st. 15, 210x155 (140x70) mm. Ne-
sih.

★

1637

Risâle fi Besmeleti'ş-Şerife

— 544 —

Hafâci, Şihâbü'd-Dîn Ahmed b. M.,
(Ölüm 1069 H.)
(Tefsir)

Râşid Ef. 610/3. yk. 117 b - 118 a,
st. 23, 245x135, (170x75) mm. Ne-
sih, Abdü'l-Kâdir el-Bağdâdî, 1069 H.

1638

Risâle fi beyâni Cevâzi'l-Meshî ale'l-
Huffi ve'l-Cevrâbi's-Sahini ve'l-Cûhi
ve'l-Lebüdi.

Kemalpaşa-Zâde, Ahmed b. Süleyman
«Şeyhü'l-İslâm» (Ölüm 940 H.)
(Fıkıh)

Râşid Ef. 141/9. yk. 171 b - 174 a,
st. 19, 223x150, (165x85) mm. Ne-
sih,

★

1639

Risâle fi beyâni Enne Esma'allâhi
Teâlâ Tevkîfiyyetün

Kemalpaşa-Zâde, Ahmed b. Süleyman
«Şeyhü'l-İslâm», (Ölüm 940 H.)
(Akâid)

Râşid Ef. Eki 674/24. yk. 92 a - 94 b,
st. 17, 210x130, (150x70) mm. Ta'-
lik.

★

1640

Risâle fi beyâni : «Enne'l-Hacce'l-
Mebrûr Mükeffirun li'z-Zünûbi
Küllihâ»

Emir-i Pâdişâh, M. Emin el-Buhârî,
(Ölüm 1165 H.)
(Fıkıh)

Râşid Ef. Eki 1365/1. yk. 1 b - 5 a,
st. 27, 204x138, (142x90) mm. Ne-
sih, 18 Cümâde'l-Âhır, 1079 H.

★

1641

Risâle fi beyâni Firakî'd-Dâlle

Kemalpaşa-Zâde, Ahmed b. Süleymân
«Şeyhu'l-İslâm», (Ölüm 940 H.)
(Akâid)

— 545 —

Râşid Ef. Eki 674/22. yk. 86 b - 89 a,
st. 17, 210x130, (150x70) mm. Ta'-
lik.

★

1642

Risâle fi beyâni Hurûfi'z-Züfâka

Hafâci. Şihâbü'd-Dîn Ahmed b. M.,
(Ölüm 1069 H.)
(Nahiv)

Râşid Ef. 610/9. yk. 127 b - 128 b,
st. 23, 245x135, (170x75) mm. Ne-
sih, Abdü'l-Kâdir el-Bağdâdî, 1069 H.

★

1643

Risâle fi beyâni İmâni'l-Ye'si fi Hakkı
Fıravni Mûsâ (A.S.)

Devvânî, Celâlü'd-Dîn M. b Ahmed
es-Siddîkî eş-Şâfiî, (Ölüm 908 H.)
(Akâid)

Râşid Ef. 241/11. yk. 117 a - 118 a,
st. bb., 208x120, (bbxbb) mm. Nes-
Ta'lik.

★

1644

Risâle fi Beyâni'l-İktâat ve Mahallihâ
ve Men Yestehikuhâ

İbni Nuceym, Zeynü'd-Dîn b. İbrâhim
el-Mısri el-Hanefî, (926 - 971 H.)
(Fıkıh)

Râşid Ef. 322/12. yk. 28 b - 30 a, st.
29, 232x131, (173x70) mm. Nes-Ta'-
lik.

★

1645

Risâle fi beyâni'l-İtikâdât ve'l-Ahlâk
ve'l-A'mâl.
(Mev'iza)

Râşid Ef. Eki 26147/7. yk. 51 b - 59 a,
st. 15, 214x150 (140x88) mm. Ne-
sih, Ali Efendi, 1184 H.

★

1646

Risâle fi beyâni Kalbi's-Siddik ve

— 546 —

**Kalbi Ashâbi'l-Yemin ve Kalbi
Ashâbi's-Şimâl
Mevlânâ Behâü'd-Dîn-Zâde.**
(Mev'iza)

Râşid Ef. Eki 693/10. yk. 108 a -
116 b, st. 22, 205x145, (bbxbb) mm.
Nesih, Ca'fer b. Müstecâb, 1027 H.
«Sonunda fevâid cinsinden bazı parça-
lar vardır.»

★

1647

**Risâle fi beyâni'l-Kebâir
Süleyman Fâzil b. Ahmed el Rûmî el-
Vâiz (Ölüm 1134 H.)**
(Akâid)

Râşid Ef. Eki 350/6. yk. 92 b - 100 b,
st. 21, 200x115, (135x55) mm. Ta'-
lık, Mustafa b. Mûsâ, 1132 H.
«İbni Haceri'l-Heyseni'nin «ez-Zevâcir
an iktirâfil-Kebâir» isimli eserinden in-
tihâb olunmuştur.»

Os. Mif. 1.325

★

1648

Risâle fi beyâni'l-Kebâir ve's-Sagâir
(Akâid)

Râşid Ef. 285/3. yk. 312 b - 321 b,
st. 19, 210x135, (145x65) mm. Ne-
sih.

★

1649

**Risâle fi beyâni Lafzı'z-Zındık
Kemalpaşa-Zâde, Ahmed b. Süleyman
«Şeyhü'l-İslâm» (Ölüm 940 H.)**
(Fıkıh)

Râşid Ef. 141/4. yk. 157 a - 160 a,
st. bb, 223x150, (165x85) mm. Ne-
sih.

★

1650

**Risâle fi beyâni Maâdi'l-Cismâni ve
Tefsili mâ Vakaa fihi mine'l-Hılâf Bey-
ne's-Selef.**

— 547 —

**Kemalpaşa-Zâde, Ahmed b. Süleyman
«Şeyhü'l-İslâm», (Ölüm 940 H.)**
(Akâid)

Râşid Ef. 141/8. yk. 166 a - 171 b,
st. bb, 223x150, (165x85) mm. Ne-
sih.

Râşid Ef. Eki 674/16. yk. 67 a - 73 b,
st. 17, 210x130, (150x70) mm. Ta'-
lık.

★

1651

**Risâle fi beyâni Ma'ne't-Tehıyyât
Muhammed İzmîrî, (Ölüm 1049 H.'den
sonra)**
(Duâ)

Râşid Ef. 624/7. yk. 77 b - 80 a, st.
bb., 143x97, (bbxbb) mm. Nesih,
müellif hattı, 1049 H.

1652

**Risâle fi Beyâni mâ Yeskutu Mine'l-
Hukûkı bi'l-İskâtı ve mâ lâ Yeskutu
İbn Nuceym, Zeynü'd-Dîn b. İbrâhîm
el-Mısrî el-Hanefî, (926 - 971 H.)**
(Fıkıh)

Râşid Ef. 322/11. yk. 27 b - 28 b, st.
29, 232x131, (173x70) mm. Nes-Ta'-
lık.

★

1653

**Risâle fi beyâni Mevâzı's-Salât Alen'-
Nebıyyi (S.A.V.)
Süleyman Fâzil b. Ahmed el-Rûmî el-
Vâiz (Ölüm 1134 H.)**
(Duâ)

Râşid Ef. Eki 350/5. yk. 87 b - 91 a,
st. 21, 200x115, (135x55) mm. Ta'-
lık Mustafa b. Mûsâ, 1132 H.

«Resûlullah (S.A.V.)'in üzerine sala-
vât-ı şerife getirmenin fazîleti ve sala-
vat getirilmesinin gerekli olduğu
40 yer açıklanmaktadır.»

— 548 —

1654

Risâle fi beyâni Miktârı Mevrûzı'r-Re'si
Kemalpaşa-Zâde, Ahmed b. Süleyman
«Şeyhü'l-İslâm», (Ölüm 940 H.)
(Fıkıh)

Râşid Ef. Eki 674/32. yk. 124 b -
127 a, st. 17, 210x130, (150x70)
mm. Ta'lik.

★

1655

Risâle fi beyâni Mini't-Teb'iziyye
Kemalpaşa-Zâde, Ahmed b. Süleyman
«Şeyhü'l-İslâm», (Ölüm 940 H.)
(Nahiv)

Râşid Ef. Eki 674/31. yk. 121 b -
124 b, st. 17, 210x130, (150x70)
mm. Ta'lik.

★

1656

Risâle fi beyâni's-Sa'yi ve'l-Kesbi
Kemalpaşa-Zâde, Ahmed b. Süleyman
«Şeyhü'l-İslâm», (Ölüm 940 H.)
(Fıkıh)

Râşid Ef. 141/10. yk. 174 b - 176 b,
st. bb, 223x150, (165x83) mm. Ne-
sih.

★

1657

Risâle fi beyâni's-Sükkâni'İlezine Kânû
alâ Vechil-Arzı min benî Âdeme
Kemalpaşa-Zâde, Ahmed b. Süleyman
«Şeyhü'l-İslâm», (Ölüm 940 H.)
(Akâid)

Râşid Ef. 141/12. yk. 184 a - 191 b,
st. bb, 223x150, (165x85) mm. Ne-
sih.

★

1658

Risâle fi beyâni'r-Rûh
Kemalpaşa-Zâde, Ahmed b. Süleymân
«Şeyhu'l-İslâm», (Ölüm 940 H.)
(Mev'iza)

Râşid Ef. Eki 693/2. yk. 12 a - 14 a,
st. 22, 205x145, (150x78) mm. Ne-
sih.

Keşf. 1.869

★

1659

Risâle fi beyâni'r-Rüşveti ve aksâmihâ
İbn Nuceym, Zeynü'd-Dîn b. İbrâhim
el-Mısrî el-Hanefî, (926 - 971 H.)
(Fıkıh)

Râşid Ef. 322/8. yk. 22 b - 25 a, st.
29. 232x131, (173x70) mm. Nes-Ta'-
lık.

★

1660

Risâle fi beyâni Vaz'il-Alemiyye li
Lafzı'l-Celâle
Hafâci, Şihâbü'd-Dîn Ahmed b. M.,
(Ölüm 1069 H.)
(Kelâm)

Râşid Ef. 610/6. yk. 124 b - 126 a,
st. 23, 245x135, (170x75) mm. Ne-
sih, Abdü'l-Kâdir el-Bağdâdî, 1069 H.
Os. Mlf. 2.33

★

1661

Risâle fi beyâni Vaz'il Hikmeti fi Vaz'-
ilAhkâm ve beyâni Fazileti'l-İlm
Muhammed İzmîrî, (Ölüm 1049 H.-
den sonra)
(Fıkıh)

Râşid Ef. 624/3. yk. 48 b - 57 a, st.
bb., 143x97, (bbxbb) Nesih, müellif
hattı, 1049 H.

★

1662

Risâle fi Cevâbi «Me'l-Mes'ûlü Anhâ
bi A'leme mine's-Sâil
Aliyyü'l-Kârî, Nürü'd-Dîn Alî b. Sul-
tân M. el-Herevî, (Ölüm 1014 H.)
(Mev'iza)

Râşid Ef. Eki 690/20. yk. 81 a - 82 b,
st. bb., 213x145, (bbxbb) mm. Ta'-
lık, 1122 H.

1663

Risâle fi Cevâzi Kırâati'l-Kur'ân bi'l-Ücreti

Zeyrek-Zâde, M. b. Mahmûd el-Huseynî, (Ölüm
(Fıkıh)

Râşid Ef. Eki 685/1 yk. 1 b - 6 b,
st. 19, 210x150, (150x85) mm. Nesih,
24 Ramazan 1022 H.

★

1664

Risâle fi Cevâzi Vakfi'l-Menkûl ve'd-Derâhim

Ebü's-Suûd, M. b. M. el-İmâdî «Şeyhu'l-İslâm», (896 - 982 H.)
(Fıkıh)

Râşid Ef. Eki 682/7. yk. 97 b - 106 b,
st. 19, 203x143, (155x70) mm. Nesih.

Keşf. 1.898

★

1665

Risâle fi Cihâti'l-Kazıyye
Muhammed el-Âmidî.

(Mantık)

Râşid Ef. 844/4. yk. 33 b - 51 a, st.
19, 214x143, (140x55) mm. Nesih.

★

1666

Risâletü'l-Ciheti'l-Vahdeti

Muhammed Emin

(Mantık)

Râşid Ef. 860/1. yk. 1 b - 23 a, st.
19, 202x143, (bbxbb) mm. Nes-Ta'lık.

«Fenârî'nin İsâgöci üzerine yazdığı
şerhin şerhidir.»

★

1667

Risâle fi't-Dakâyıki'l-Müteallikati bi'l-Hacci ve Esrârihi.

Aliyyü'l-Kârî, Nûrû'd-Dîn Alî b. Sul-tân M. el-Herevî, (Ölüm 1014 H.)
(Fıkıh)

Râşid Ef. Eki 690/29. yk. 126 b -
134 b, st. bb., 213x145, (bbxbb) mm.
Ta'lık, 1122 H.

★

1668

Risâle fi Dühûli Veleđi'l-Binti fi'l-Vakfi alâ Evlâdi'l-Evlâd.

Kemalpaşa-Zâde, Ahmed b. Süleymân
«Şeyhu'l-İslâm», (Ölüm 940 H.)
(Fıkıh)

Râşid Ef. Eki 674/21. yk. 86 b - 89 a,
st. 17, 210x130, (150x70) mm. Ta'lık.

★

1669

Risâle fi Ebeveyi'n-Nebî (S.A.V.)

Zeynî, Çelebî, M. Şâh b. M. el-Fenârî,
(Ölüm 926 H.)
(Akâid)

Râşid Ef. 494/1. yk. 1 b - 14 b, st.
17, 183x103, (133x60) mm. Nesih,
M. b. Hacı Şükru'llâh b. Şeyh Nîmetu'llâh 997 H.

«Resûl-i Ekrem (Sallallâhü Aleyhi ve
Sellem) in anne ve babasının iman
üzere öldüklerini isbât için hazırlanmış
bir risâledir.»

Keşf. 1.841

★

1670

Risâle fi'l-Ef'Âlilleti Tüf'alü fi's-Salâti
İbn Nuceym, Zeynü'd-Dîn b. İbrâhîm
el-Mısrî el-Hanefî, (926 - 971 H.)
(Fıkıh)

Râşid Ef. 322/2. yk. 5 a - 5 a, st. 29,
232x131, (173x70) mm. Nes-Ta'lık.

★

1671

Risâletü fi Elfâzi'l-Küfr

Muzaffer b. İbrâhîm

(Kelâm)

Râşid Ef. Eki 21499/3. yk. 68 b - 75 a
st. 14, 205x150 (155x70) mm. Ne-
sîh.

★

1672

Risâle fi Etfâli'l-Müslimîn
(Akâid)

Râşid Ef. Eki 1167/5. yk. 154 b -
179 b, st. bb., 221x140, (162x93)
mm. Ta'lık, Halil b. Mustafa, 17 Safer
1173 H.

★

1673

Risâle fi enna'llâhe Teâlâ Ceale'l-Belâe
Semerete'l-Velâi li Ehli'l-Istifâi

Aliyyü'l-Kârî, Nûrû'd-Dîn Ali b. Sul-
tân M. el-Herevî, (Ölüm 1014 H.)
(Mev'iza)

Râşid Ef. Eki 690/11. yk. 43 b - 48 b,
st. bb, 213x145, (bbxbb) mm. Ta'lık.

«Allâh'm sevgili kullarına belâ ve mu-
sibeti çok verdiğine dâirdir.»

★

1674

Risâle fi enne Ceddeti'l-Mütezevviceti
fi'n-Nikâhi lem Yelzem

Aliyyü'l-Kârî, Nûrû'd-Dîn Ali b. Sultan
M. el-Herevî, (Ölüm 1014 H.)
(Fıkıh)

Râşid Ef. Eki 690/34. yk. 164 a -
164 b, st. bb, 213x145, (bbxbb) mm.
Ta'lık, (1122 H.)

★

1675

Risâle fi enne'l-Hacce Farzun ve
Sebebuhû el-Beyt

Aliyyü'l-Kârî, Nûrû'd-Dîn Ali b. Sultan
M. el-Herevî, (Ölüm 1014 H.)
(Menâsik)

Râşid Ef. Eki 690/27. 113 b - 115 a,
st. bb, 213x145, (bbxbb) mm. Ta'lık,
1122 H.

1676

Risâle fi enne'l-Hacce'l-Mebrûr hel
Yükeffiru'l-Kebâire ve's-Sağâire em lâ
Aliyyü'l-Kârî, Nûrû'd-Dîn Ali b. Sultan
M. el-Herevî, (Ölüm 1014 H.)

(Fıkıh)

Râşid Ef. Eki 690/5. yk. 12 a - 16 a
st. bb, 213x145, (bbxbb) Ta'lık.

★

1677

Risâle fi enne'l-Lafze'İlezi Üride Ğay-
re'l-Ma'ne'l-Mevzua Leh.

Kemalpaşa-Zâde, Ahmed b. Süleyman
Seyhü'l-İslâm», (Ölüm 940 H.)

(Edebiyat)

Râşid Ef. Eki 674/11. yk. 52 a - 53 a,
st. bb, 213x145, (bbxbb) mm. Ta'lık.
lık.

★

1678

Risâle fi enne'l-Mümkine lâ yekûnü
ehadü tarafeyhi evlâ bihî lizâtihi

Kemalpaşa-Zâde, Ahmed b. Süleyman
«Şeyhu'l-İslâm», (Ölüm 940 H.)

(Akâid)

Râşid Ef. Eki 674/26. yk. 98 a - 109 a,
st. 17, 210x130, (150x70) mm. Ta'-
lık.

★

1679

Risâle fi enne Sahâyifi'l-A'mâli
Mekrûhetün ve kezâ fi'l-Musallâ velev
bi'l-Mescidi'l-Harâm

Aliyyü'l-Kârî, Nûrû'd-Dîn Ali b. Sul-
tan M. el-Herevî, (1014 H.)

(Fıkıh)

Râşid Ef. Eki 690/28. yk. 115 a -
126 b, st. bb, 213x145, (bbxbb) mm.
Ta'lık. 1122 H.

★

1680

Risâle fi enne Sahâyifi'l-A'mâli
Tûzenü

Kemalpaşa-Zâde, Ahmed b. Süleyman
«Şeyhü'l-İslâm», (Ölüm 940 H.)
(Akâid)

Râşid Ef. Eki 674/34. yk. 132 b -
133 b, st. 17. 210x130, (150x70) mm.
Ta'lık.

★
1681

Risâle fi enne'l-Ümme izâ Kânet Câ-
riyeten lâ Tekûnü Mezemmete'l-Ayb
Aliyyü'l-Kârî, Nûrû'd-Dîn Alî b. Sultân
M. el-Herevî, (Ölüm 1014 H.)
(Fıkıh)

Râşid Ef. Eki 690/7. yk. 27 a - 29 b,
st. bb., 213x145, (bbxbb) mm. Ta'-
lık.

★
1682

Risâle fi Fazileti'l-İlm
Seyyid Süleyman Sırrı b. M. b. Veli
el-Milâsâ
(Mev'iza)

Râşid Ef. Eki 26182. yk. 15, st. 15,
218x145, (125x65) mm. Nesih, 4
Cümâde'l-Âhır 1301 H.

★
1683

Risâle fi Fazileti Kırâati'l-Fâtihati li's-
Şıbyân ve Fîhi Kazâi'l-Mübrem ve'l-
Muallak

Aliyyü'l-Kârî, Nûrû'd-Dîn Alî b. Sul-
tân M. el-Herevî, (Ölüm 1014 H.)
(Mev'iza)

Râşid Ef. Eki 690/19. yk. 76 b - 81 a,
st. 26, 213x145, (bbxbb) mm. Ta'lık.
1122 H.

★
1684

Risâle fi Fenni'l-Münâzara
Saçaklı-Zâde, M. b. Ebî Bekr el-Mara-
şî, (Ölüm 1150 H.)
(Âdâb)

Râşid Ef. Eki 224/6. yk. 55 b - 61 a,
st. 25, 220x164, (155x90) mm. Ne-
sîh Ta'lık, 1140 H.

Os. Mlf. 1.325

★
1685

Risâle fi'l-Hadis
(Hadis)

Râşid Ef. Eki 21499/4. yk. 77 b -
86 b, st. 13, 200x140 (138x100)
mm. Nesih.
«sonu eksik.»

★
1686

Risâle fi Hakkı Ebevey Nibeyyinâ
Kemalpaşa-Zâde, Ahmed b. Süleyman
(Ölüm 940 H.)
(Akâid)

Râşid Ef. 141/6. yk. 164 a - 165 a,
st. bb, 223x150, (165x85) mm. Ne-
sîh.

★
1687

Risâle fi Hakkı Vâlidey Resûli'llâh
(S.A.V.)

Aliyyü'l-Kârî, Nûrû'd-Dîn Alî b. Sultar
M. el-Herevî, (Ölüm 1014 H.)
(Akâid)

Râşid Ef. Eki 690/12. yk. 48 b - 63 b,
st. bb., 213x145, (bbxbb) mm. Ta'lık,
1122 H.

★
1688

Risâle fi Hakkı Vâlidey Resûlullah
(S.A.V.)

Saçaklı-Zâde, M. b. Ebî Bekr el-Mara-
şî (Ölüm 1150 H.)
(İslâm Tarihi)

Râşid Ef. Eki 26189/12. yk. 207 b -
211 b, st. 19, 220x160 (bbxbb) mm.
Nesih.

Os. Mlf. 1.326

1689

Risâle fi Haddi's-Şûrb

Kemalpaşa-Zâde, Ahmed b. Süleyman
«Şeyhu'l-İslâm», (Ölüm 940 H.)
(Fıkıh)

Râşid Ef. Eki 674/18. yk. 74 b - 76 a,
st. 17, 210x130, (150x70) mm. Ta'lık.

★

1690

Risâle fi Halli mâ Eşkele Zâhira'n-
Nusûs fi'l-Vezni

Muhammed İzmîrî, (Ölüm 1049 H.
den sonra)
(Akâid)

Râşid Ef. 624/6. yk. 70 b - 76 b, st.
bb., 143x97, (bbxbb) mm. Nesih,
müellif hattı, 1049 H.

★

1691

Risâle fi Halli'l-Hılâfi'l-Vâkıati beyne
İbni Sînâ ve'l-Fârâbî.

Muhammed el-Âmidî.
(Mantık)

Râşid Ef. 844/2. yk. 23 b - 26 b, st.
19, 214x143, (140x143) mm. Nesih,
Abdü'l-Ğafur Ef.

★

1692

Risâle fi Halli Mes'eleti Duhûli Vele-
di'l-Binti fi'l-Mevkûf alâ Evlâdi-Evlâd
Kemalpaşa-Zâde, Ahmed b. Süleyman,
(Ölüm 940 H.)

(Fıkıh)

Râşid Ef. 141/3. yk. 154 b - 157 a,
st. bb, 223x150, (165x150) mm. Ne-
sih.

★

1693

Risâle fi'l-Havâs ve'l-Mezâya

Kemalpaşa-Zâde Ahmed b. Süleymân
«Şeyhu'l-İslâm» Ölüm 940 H.)
(Edebiyat)

Râşid Ef. Eki 674/4. yk. 32 b - 35 a,
st. 17, 210x130, (150x70) mm. Ta'-
lık.

★

1694

Risâle fi'l-Hendese

(Handese)

Râşid Ef. 1013/6. yk. 107 b - 116 a,
st. 21, 194x110, (125x52) mm. Ta'-
lık.

★

1695

Risâle fi'l-Hey'et

Karamânî, İbrâhim Efendi

(Hey'et)

Râşid Ef. Eki 26132/3. yk. 51 b - 84 b
st. 17, 210x150 (160x80) mm. Ne-
sih.

★

1696

Risâle fi Hitâbi'l-Vâhid Hitâbi'l-İsneyn

Kemalpaşa-Zâde, Ahmed b. Süleyman
«Şeyhu'l-İslâm» (Ölüm 940 H.)
(Edebiyat)

Râşid Ef. Eki 674/17. yk. 73 b - 74 b,
st. 17, 210x130, (150x70) mm. Ta'-
lık.

★

1697

Risâle fi'l-Hızâb

Ahî Çelebi (Ahmed b. Mevlânâ Ke-
mal) ?

(Mev'iza)

Râşid Ef. Eki 11220/4. yk. 146 b -
148 b, st. 27, 207x145 (160x85) mm.
Nesih.

★

1698

Risâletü'l-Hızâb bi'l-Hinnâi

Şemsü'd-Din el-Ğazzî el-Maşrîkî

(Mev'iza)

Râşid Ef. Eki 1395/9. yk. 92 b - 93 a,
st. 21, 207x155, (154x97) mm. Ne-
sih.

«Kına ile saçları boyamak konusunda bir risâledir.»

★

1699

Risâle fi Hukmi Hâkimin Muhâlifin Mezhebihi bi Mezhebi'l-Mahkûmi Aleyhi

İbn Nüceym, Zeynü'd-Dîn b. İbrâhim el-Mısrî el-Hanefî, (926 - 971 H.) (Fıkıh)

Râşid Ef. 322/6. yk. 13 a - 16 a, st. 29, 232x131, (173x70) mm. Nes-Ta'lık.

★

1700

Risâle fi Hükmi men Tevellâ'l-Hükme Ba'de Mevti Nâibi'l-Beledi

İbni Nüceym, Zeynü'd-Dîn b. İbrâhim el-Mısrî el-Hanefî, (926 - 971 H.) (Fıkıh)

Râşid Ef. 322/13. yk. 30 a - 31 a, st. 29, 232x131, (173x70) mm. Nes-Ta'lık.

★

1701

Risâle fi'l-Istishâb

İbn Nüceym, Zeynü'd-Dîn b. İbrâhim el-Mısrî el-Hanefî, (926 - 971 H.) (Fıkıh)

Râşid Ef. 322/18. yk. 37 b - 40 b, st. 29, 232x131, (173x70) mm. Nes-Ta'lık.

★

1702

Risâle fi Itlâki'z-Zât ve'n-Nefsi ala'l-lâhi Telâlâ

Hafâci, Şihâbü'd-Dîn Ahmed b. M., (Ölüm 1069 H.) (Kelâm)

Râşid Ef. 610/7. yk. 126 b - 127 b, st. 23, 245x135, (170x75) mm. Nesih, Abdü'l-Kâdir el-Bağdâdî, 1069 H.

1703

Risâle fi'l-Ittılâi alâ ba'zı'd-Desâisi'l-Vâkıati fi Tefsiri'l-Beyzâvi

Saçaklı-Zâde, M. b. Ebî Bekr el-Maraşî, (Ölüm 1150 H.)

(Tefsîr)

Râşid Ef. 62/1. yk. 1 b - 20 b, st. 23, 215x157, (bbxbb) mm. Nesih.

«Beyzâvi, Tefsiri'ndeki bazı görüşlere karşı reddiye olarak hazırlanmış bir risâledir.»

★

1704

Risâle fi İcâbeti Salâti'l-Cenâzeti fi'l-Mescidi'l-Harâm

Aliyyü'l-Kâri, Nûrû'd-Dîn Ali b. Sultân M. el-Herevî, (Ölüm 1014 H.)

(Fıkıh)

Râşid Ef. Eki 690/24. yk. 97 a - 104 a, st. bb., 213x145, (bbxbb) mm. Ta'lık, 1122 H.

★

1705

Risâle fi'l-İlahiyyât

Kemalpaşa-Zâde, Ahmed b. Süleymân «Şeyhu'l-İslâm» (Ölüm 940 H.)

(Kelâm)

Râşid Ef. Eki 674/3. yk. 28 b - 32 b, st. 17, 210x130, (150x70) mm. Ta'lık.

★

1706

Risâle fi'l-İlleti ve'l-Ma'lûl

(Fıkıh)

Râşid Ef. Eki 11221/5. yk. 80 a - 82 b, st. 21, 208x150 (160x100) mm. Nesih, XI. Asrı H.

★

1707

Risâle fi'l-İlm

(Te'lif : 1186 H.)

Konevî, İsmü'd-Dîn Hâfız İsmâil b. b. M., (Ölüm 1195 H.)

(Akâid)

Râşid Ef. 59/9. yk. 38 b - 67 a, st. 23, 213x130, (152x77) mm. Nesih.
«Bu risâle, Celâlü'd-Dîn Devvânî'nin Hudûs ve İlim konularındaki görüşlerine reddiye olarak hazırlanmıştır.»
H. Â. 1.222

★

1708

Risâle fi İlmî'l-Belâğâ
(Edebiyat)

Râşid Ef. 1013/2. yk. 62 b - 74 b, st. 21, 194x110, (125x52) mm. Ta'lik

★

1709

Risâle fi İlmî Ma'rifeti'llâh

Gazzâlî, Ebû Hâmid M. b. M. (450 - 505 H.)

(Akâid)

Râşid Ef. 525/3. yk. 90 b 104 a, st. 25, 199x115, (bbxbb) mm. Nes-Ta'lik.

★

1710

Risâle fi İlmî'l-Mikât
(Hey'et)

Râşid Ef. Eki 9325/2. yk. 23 b - 27 a, st. 17, 208x150, (145x85) mm. Nesih.

«Sonunda yine hey'etle ilgili olarak 33 beyitlik bir manzûme vardır.»

★

1711

Risâle fi İbtâlî Şerhi't-Tarîkati'l-Muhammediyye

Minkâri-Zâde, Yahyâ b. Ömer «Şeyhu'l-İslâm», (1018 - 1088 H.)

(Akâid, Fetâvâ)

Râşid Ef. Eki 350/3. yk. 66 b - 68 a, st. 21, 200x115, (135x55) mm. Ta'lik, Mustafa b. Mûsâ, 1132 H.

«Tarîkâü'l-Muhammediyye» üzerine **Menfi Muhammed Kürdî'nin** yazdığı şerhin ibtâlî için Şeyhu'l-İslâm tarafından verilen fetvâdır.»

1712

Risâle fi İsbâti'l-Maâdi'l-Cismânî ve'l-Haşri'l-Bedenî.

Konevî, İsmâ'ü'd-Dîn Hâfız İsmâil b. M., (Ölüm 1195 H.)

(Akâid)

Râşid Ef. 59/6. yk. 28 b - 30 b, st. 23, 213x130, (152x77) mm. Nesih.

★

1713

Risâle fi İstibdâli'l-Vakf

İbn Nuceym, Zeynü'd-Dîn b. İbrâhîm el-Misrî el-Hanefî, (926 - 971 H.)

(Fıkıh)

Râşid Ef. 322/7. yk. 16 a - 22 b, st. 29, 232x131, (173x70) mm. Nes-Ta'lik.

★

1714

Risâle fi İsticârî's-Sefine

İbn Nuceym, Zeynü'd-Dîn b. İbrâhîm el-Misrî el-Hanefî, (926 - 971 H.)

(Fıkıh)

Râşid Ef. 322/14. yk. 31 b - 32 a, st. 29, 232x131, (173x70) mm. Nes-Ta'lik.

★

1715

Risâle fi'l-İstihlâf

Kemalpaşa-Zâde, Ahmed b. Süleymân «Şeyhu'l-İslâm» (Ölüm 940 H.)

(Fıkıh)

Râşid Ef. Eki 674/640. yk. 139 b - 141 a, st. 17, 210x130, (150x70) mm. Ta'lik.

★

1716

Risâle fi Kenâisi'l-Mısriyye

bak :

Risâle fi Ademi Cevâzi İhdâsi'l-Kenise

1717

Risâle fi'l-Kirâati's-Şüvâz ve Hükmihâ Hafâci, Şihâbü'd-Dîn. Ahmed b. M., (Ölüm 1069 H.) (Kıraât)

Râşid Ef. 610/4. yk. 118 b - 120 a, st. 23, 245x135, (170x75) mm. Nesih, Abdü'l-Kâdir el-Bağdâdi, 1069 H.

★

1718

Risâletü'l-Kiyâsiyye

Abbâs Ef. ?

(Mantık)

Râşid Ef. 827/3. yk. 37 b - 43 a, st. 17, 210x150, (150x75) mm. Nesih.

★

1719

Risâle fi Kavli Ali K. V. :

«el-İlmü noktâtün kesserehâ'l-Câhilün (Te'lif : 1002 H.)

Ebü'l-Vefâ, Yahyâ b. (Ölm. 1002 H.'den sonra)

(Tasavvuf)

Râşid Ef. 1080/1. yk. 1 b - 19 b, st. 15, 203x135, (155x73) mm. Nesih.

★

1720

Risâle fi kavlihi Teâlâ : «Hel yenzurûne...» ve beyân-ı eşrati's-Sâati

Aliyyü'l-Kârî, Nürü'd-Dîn Ali b. Sultan M. el-Harevî, (Ölüm 1014 H.)

(Akâid)

Râşid Ef. Eki 690/13. yk. 63 b - 69 a, st. bb, 213x145, (bbxbb) mm. Ta'lik. 1122 H

★

1721

Risâle fi kavlihi Teâlâ : «Levkâne fihi-mâ âlihetün illallahü lefesedetâ»

Konevî, İsmü'd-Dîn Hâfiz İsmâil b. M., (Ölüm 1195 H.)

(Tefsîr)

— 563 —

Râşid Ef. 59/4. yk. 14 b - 19 a, st. 23, 213x130, (152x77) mm. Nesih. «Allâhü Teâlâ'nın birliđi ile ilgili Enbiyâ Sûresi'nin 22 nci âyetinin tefsiridir.»

★

1722

Risâle fi Kavlihi Aleyhi's-Selâm :

«Seuhbiruküm bi evveli emri»

Kemalpaşa-Zâde, Ahmed b. Süleyman, «Şeyhü'l-İslâm», (Ölüm 940 H.)

(Hadîs)

Râşid Ef. Eki 674/12. yk. 53 b - 56 a, st. 17, 210x130, (150x70) mm. Ta'lik.

★

1723

Risâle fi Kavli't-Tâib : «İnkâne sadera annî küfrün fe tübtü anhü»

Müderriş Zâde, Seyyid Ahmed Ef.

(Mev'iza)

Râşid Ef. Eki 448/2. yk. 6 b - 10 a, st. 19, 216x155, (140x70) mm. Ta'lik, müellif hattı.

★

1724

Risâle fi Kerâheti İfrâdi's-Salât ani's-Selâm

Aliyyü'l-Kârî, Nürü'd-Dîn Ali b. Sultan M. el-Harevî, (Ölüm 940 H.)

(Mev'iza)

Râşid Ef. Eki 690/14. yk. 69 a - 70 b, st. bb, 213x145, (bbxbb) mm. Ta'lik. 1122 H.

★

1725

Risâle fi Maâni Hurûfi't-Tehecci fi Evâili's-Süver.

Muhammed Ef.

(Tefsîr)

Râşid Ef. 48/2. yk. 108 b - 122, st. 17, 202x116 (146x70) mm. Nesih.

— 564 —

«Kur'anın bâzı sûrelerinin başında bulunan hurûf-ı mukattaa'nın manaları hakkında bir risâledir.»

★

1726

Risâle fi Ma'nâ Ehad

Hafâci, Şihâbü'd-Dîn Ahmed b. M., (Ölüm 1069 H.)

(Kelâm)

Râşid Ef. 610/8. yk. 127 b - 128 b, st. 23, 245x135, (170x75) mm. Nesih, Abdü'l-Kâdir el-Bağdadî, 1069 H.

★

1727

Risâle fi Ma'rifeti İhrâci'l-Kible

(Hey'et)

Râşid Ef. Eki 1380/4. yk. 42 a - 43 b, st. bb., 206x148, (180x110) mm. Nesih.

★

1728

Risâle fi Meseleti'l-Cebr ve'l-Kader

(Akâid, Kelâm)

Râşid Ef. Eki 26128/5. yk. 151 b - 165 b, st. 13, 205x140 (140x80) mm. Nesih.

★

1729

Risâle fi Mes'eleti Duhûli Evlâdî'l-

Benâti Tahte Lafzî'l-Veled Evi'l-Evlâd İbn Nuceym, Zeynü'd-Dîn b. İbrâhim el-Mısrî el-Hanefî, (928 - 971 H.)

(Fıkıh)

Râşid Ef. 322/10. yk. 25 b - 27 b, st. 29, 232x131, (173x70) mm. Nes-Ta'lık.

★

1730

Risâle fi Meziyyeti'l-Lisâni'l-Fârisiyye

âla sâiri'l-Elsineti mâ hale'l-Arabiyye

Kemalpaşa-Zâde, Ahmed b. Süleyman, «Şeyhü'l-İslâm», (Ölüm 940 H.) (Lûgat)

— 565 —

Râşid Ef. Eki 674/3³. yk. 127 a - 130 a, st. 17, 210x130, (150x70) mm. Ta'lık.

★

1731

Risâle fi Mukadderâti'l-Kur'an min

Medlûgati'l-Kur'an lâ mine'l-Kur'an

Konevî, İsmâü'd-Dîn Hâfız İsmâil b. M., (Ölüm 1195 H.)

(Akâid)

Râşid Ef. 59/8. yk. 35 b - 37 a, st. 23, 213x130, (152x77) mm. Nesih.

★

1732

Risâle fi'n-Nahv

[Mutarrizî, Nâsır b. Abdü's-Seyyid, (538 - 610 H.)] ?

(Nahiv)

Râşid Ef. Eki 1052/2. yk. 142 b - 157 b, st. 23, 250x175, (177x95) mm. Nesih, Abdü'llâh b. Huseyn el-Herevî, 9 Receb 927 H. Şam.

★

1733

Risâle fi Nasbi Evvele

Aliyyü'l-Kârî, Nürü'd-Dîn Ali b. Sul-tân M. el-Herevî, (Ölüm 1014 H.)

(Nahiv)

Râşid Ef. Eki 690/18. yk. 76 a - 76 a, st. bb., 213x145, (bbxbb) mm. Ta'lık, 1122 H.

★

1734

Risâle fi Nübüvveti Nebiyyinâ

Muhammed (S.A.V.)

Kemalpaşa-Zâde, Ahmed b. Süleyman «Şeyhü'l-İslâm» (Ölüm 940 H.)

(Akâid)

Râşid Ef. 141/5. yk. 160 b - 163 b, st. bb., 223x150, (165x85) mm. Nesih.

— 566 —

1735

Risâle fi Nisbeti'l-Cem'i

Kemalpaşa-Zâde, Ahmed b. Süleymân
«Şeyhü'l-İslâm», (Ölüm 940 H.)
(Nahiv)

Râşid Ef. Eki 674/30. yk. 120 a -
121 b, st. 17, 210x130 (150x70)
mm. Ta'lik.

★

1736

**Risâle fi Ruvâti'l-Hadîs mine's-Sahâbe
ve beyânı mikfârı mâ ravev mine'l-
Ehâdis**

(Hadîs)

Râşid Ef. 664/6. yk. 42 a - 44 b, st,
bb., 197x140, (bbxbb) mm. Nesih.
«Müksirûn denilen «çok hadîs rivâyet
eden» sahâbeler ve rivâyet ettikleri
hadîs sayısını belirten bir risâledir.»

★

1737

**Risâle fi Ref'i mâ Yeteallaku bi'z-
Zamâiri mine'l-Evhâmi'd-Dâireti alâ
elsineti.l-Avâm**

Kemalpaşa-Zâde, Ahmed b. Süleyman
«Şeyhu'l-İslâm», (Ölüm 940 H.)
(Mev'iza)

Râşid Ef. Eki 674/9. yk. 43 b - 49 b,
st. 17, 210x130, (150x70) mm. Ta'lik.

★

1738

**Risâle fi Calâti'l-İstiskâi vemâ yetealla-
ku bihî min âdâbi'l-Huzûr ve'd-Duâ
Aliyyü'l-Kârî, Nûrû'd-Dîn Alî b. Sultân
M. el-Herevî, (Ölüm 1014 H.)
(Fıkıh)**

Râşid Ef. Eki 690/26. yk. 109 a -
113 b, st. bb., 213x145, (bbxbb) mm.
Ta'lik, 1122 H.

★

1739

Risâle fi Salâti'l-Mekrûhât

— 567 —

**Aliyyü'l-Kârî, Nûrû'd-Dîn ,Ali b. Sul-
tân M. el-Herevî, (Ölüm 1014 H.)
(Fıkıh)**

Râşid Ef. 328/31. yk. 295 b 341 a,
st. bb., 208x140, (bbxbb) mm. Nes-
Ta'lik, Abdü'l-Kerim b. M., 1137 H.

«Berâet, Kadir ve Reğâib geceleri'nde
kılınan hususî namazların mekruh ol-
duğuna dâir bir risâledir.»

★

1740

**Risâle fi Sebebi'l-Ihtilâf Beyne'l-
Mezâhib**

(Fıkıh)

Râşid Ef. Eki 348/2. yk. 126 b - 127 a
st. bb., 242x178, (194x130) mm.
Nes-Ta'lik.

★

1741

**Risâle fimâ Seele'n-Nebî Aleyhi's-
Selâm Rabbehû leylete'l-Mi'râc
(Mev'iza)**

Râşid Ef. 1078/1. yk. 1 b - 33 b, st.
7, 165x105, (98x52) mm. Harekeli
Nesih.

★

1742

**Risâle fi Tafsîli mâ Kıyle fi Hakkı
Ebür-Rasûl Aleyhi's-Selâm
Kemalpaşa-Zâde, Ahmed b. Süleyman
«Şeyhü'l-İslâm», (Ölüm 940 H.)
(Akâid)**

Râşid Ef. Eki 693/3. yk. 14 a - 16 b,
st. 22, 205x145, (bbxbb) mm. Ne-
sih.

★

1743

**Risâle fi Tafsîli mâ Kıyle fi Emri't-
Tafdîl**

Kemalpaşa-Zâde, Ahmed b. Süleyman,
«Şeyhü'l-İslâm», (Ölüm 940 H.)
(Akâid)

— 568 —

Râşid Ef. Eki 674/25. yk. 95 a - 98 a, st. 17, 210x130, (150x70) mm. Ta'lik.

★
1744

Risâle fi Ta'dili'l-Erkân fi's-Salât
Aliyyü'l- Kârî, Nûrû'd-Dîn Ali b. Sul-
tân M. el-Herevî (Ölüm 1014 H.)
(Fıkıh)

Râşid Ef. Eki 690/9. yk. 32 a - 41 b,
st. bb, 213x145, (bbxbb) mm. Ta'lik.

★
1745

Risâle fi Ta'dili'l-Erkân fi's-Salât
(Fıkıh)

Râşid Ef. Eki 11220/5. yk. 150 b -
166 b, st. 17, 207x145 (160x85) mm.
Nesih, Kayseri 1137 H.

★
1746

Risâle fi Ta'likî't-Talâk
İbn Nüceym, Zeynü'd-Dîn b. İbrâhîm
el-Mısrî el-Hanefî, (926 - 971 H.)
(Fıkıh)

Râşid Ef. 322/16. yk. 34 a - 36 a, st.
29, 232x131, (173x70) mm. Nes-Ta'-
lik.

★
1747

Risâle fi Ta'likî Talâkî'l-Mer'eteyni
İbn Nüceym, Zeynü'd-Dîn b. İbrâhîm
el-Mısrî el-Hanefî, (926 - 971 H.)
(Fıkıh)

Râşid Ef. 322/5. yk. 11 b - 12 b, st.
29, 232x131, (173x70) mm. Nes-Ta'-
lik.

★
1748

Risâle fi Tahkiki'l-Cism
Kemalpaşa-Zâde, Ahmed b. Süleyman
«Şeyhu'l-İslâm» (Ölüm 940 H.)
(Hikmet)

Râşid Ef. Eki 674/13, yk. 56 a - 59 a,
st. 17, 210x130, (150x70) mm. Ta'-
lik.

★
1749

Risâle fi Tahkiki Enne'l-Kur'âne Mûci-
zün ve enne l'câzehû bi belâğatihi
Kemalpaşa-Zâde, Ahmed b. Süleyman
«Şeyhü'l-İslâm» (Ölüm 940 H.)
(Edebiyat)

Râşid Ef. Eki 674/27. yk. 109 a -
114 b, st. 17, 210x130, (150x70)
mm. Ta'lik.

★
1750

Risâle fi Tahkiki enne mâ yesdurû bi'l-
Kudreti ve'l-lhtiyâri la bi'l-Kerhi ve'l-
İztirâr

Kemalpaşa-Zâde, Ahmed b. Süleyman
«Şeyhü'l-İslâm», (Ölüm 940 H.)
(Akâid)

Râşid Ef. 141/7. yk. 165 a - 166 a,
st. bb, 223x150, (165x85) mm. Ne-
sih.

★
1751

Risâle fi Tahkiki enne'l-Lafza kad
yûzau Mukayyeden
Kemalpaşa-Zâde, Ahmed b. Süleymân
«Şeyhu'l-İslâm», (Ölüm 940 H.)
(Edebiyat)

Râşid Ef. Eki 674/34. yk. 130 a -
132 b, st. 17, 210x130, (150x70)
mm. Ta'lik.

★
1752

Risâle fi Tahkiki'l-Kinâye ve'l-İstiâre
Kemalpaşa-Zâde, Ahmed b. Süleymân
«Şeyhu'l-İslâm», (Ölüm 940 H.)
(Edebiyât)

Râşid Ef. Eki 674/39. yk. 138 a -
139 b, st. 17, 210x130, (150x70)
mm. Ta'lik.

1753

Risâle fi Tahkiki ma'ne'l-Âyese
ve'l-Leyse

Kemalpaşa-Zâde, Ahmed b. Süleymân
«Şeyhu'l-İslâm», (Ölüm 940 H.)
(Lûgat)

Râşid Ef. Eki 674/28. yk. 114 b -
117 a, st. 17, 210x130, (150x70)
mm. Ta'lık.

★

1754

Risâle fi Tahkik-i ma'ne'n-Nazmi's
Siyâga

«Şeyhu'l-İslâm», (Ölüm 940 H.)
Kemalpaşa-Zâde, Ahmed b. Süleymân
(Edebiyat)

Râşid Ef. Eki 674/10. yk. 49 b - 51 b,
st. 17, 210x130, (150x70) mm. Ta'-
lık.

★

1755

Risâle fi Tahkiki makâli'l-Kâiline bi'l-
Hâli min eshâbinâ ve Eshâbi'l-'tizâl.
Kemalpaşa-Zâde, Ahmed b. Süleymân
«Şeyhu'l-İslâm», (Ölüm 940 H.)
(Akâid)

Râşid Ef. Eki 674/29. yk. 117 a -
120 a, st. 17, 210x130, (150x70)
mm. Ta'lık.

★

1756

Risâle fi Tahkiki'l-Müşâkele

Kemalpaşa-Zâde, Ahmed b. Süleymân
«Şeyhu'l-İslâm», (Ölüm 940 H.)
(Ahlâk)

Râşid Ef. Eki 674/8. yk. 41 a - 43 b,
st. 17, 210x130, (150x70) mm. Ta'-
lık.

★

1757

Risâle fi Tahkiki'l-Mu'cizeti ve beyâni
veçhi delâletihâ alâ sıdkı men
yeddei'n-Nübüvvete

— 571 —

Kemalpaşa-Zâde, Ahmed b. Süleymân
«Şeyhu'l-İslâm», (Ölüm 940 H.)
(Akâid)

Râşid Ef. Eki 674/15. yk. 61 b - 67 a,
st. 17, 210x130, (150x70) mm. Ta'-
lık.

★

1758

Risâle fi Tahkiki'l-Velâ

[Menteşevi, Hızırşâh b. Abdü'lîlatif,
(Ölüm 853 H.)] ?
(Fıkıh)

Râşid Ef. 647/4. yk. 105 b - 110 b, st.
21, 208x143, (155x75) mm. Nesih,
Ahmed b. Huseyn, 1 Rebiu'l-Evvel
1131 H.

★

1759

Risâle fi Takdîmi'l-Müsnedi ileyh

Ali Kuşçu, Ali b. M. es-Semerkindî,
(Ölüm 879 H.)
(Nahiv)

Râşid Ef. 829/7. yk. 66 b - 70 a, st.
21, 195x105, (132x58) mm. Ta'lık.

★

1760

Risâle fi Tahsîni'l-'tikâd bi tariki'l-
l'timâd ve hükmi men sebbe's-Sahâbe-
te ve katele'l-Enbiyâ

Aliyyü'l-Kârî, Nürü'd-Dîn Ali b. Sul-
tan M. el-Herevî, (Ölüm 1014 H.)
(Akâid)

Râşid Ef. Eki 690/35. yk. 164 b -
186 a, st. bb, 213x145, (bbxbb) mm.
Ta'lık, 1122 H.

★

1761

Risâle fi Ta'ribi'l-Kelimetü'l-Acemiyye
ve tafsili aksâmihâ

Kemalpaşa-Zâde, Ahmed b. Süleymân
«Şeyhü'l-İslâm», (Ölüm 940 H.)
(Nahiv)

— 572 —

Râşid Ef. Eki 674/1. yk. 1 b - 25 b, st. 17, 210x130, (150x70) mm. Ta'lik.

★

1772

Risâle fima tukbelü's-Şehâdetü Hasbeten Bilâ Da'vâ

Ibn Nuceym, Zeynü'd-Dîn b. İbrâhim el-Misrî el-Hanefî, (926 - 971 H.) (Fıkıh)

Râşid Ef. 322/17. yk. 36 b - 37 a, st. 29, 232x131, (173x70) mm. Nes-Ta'lik.

★

1773

Risâle fi'l-Umûri'l-Âmme

Kemalpaşa-Zâde, Ahmed b. Süleyman «Şeyhu'l-İslâm» (Ölüm 940 H.) (Akâid)

Râşid Ef. Eki 674/2. yk. 26 a - 28 b, st. 17, 210x130, (150x70) mm. Ta'lik.

★

1774

Risâle fi Usûli'l-Hadis

(Hadis)

Râşid Ef. Eki 11269/3. yk. 45 b - 54 a st. 19, 208x150 (128x85) mm. Nesih.

★

1775

Risâle fi Vaz'il-Yedi'l-Yümnâ ale'l-Yüsra

Aliyyü'l-Kârî Nürü'd-Dîn Ali b. Sultân M. el-Herevî, (Ölüm 1014 H.) (Fıkıh)

Râşid Ef. Eki 690/16. yk. 72 a - 73 b, st. bb., 213x145, (bbxbb) mm. Ta'lik. 1122 H.

★

1776

Risâle fi Vakfi'l-Emîr Hâyer Beğ

Ibn Nuceym, Zeynü'd-Dîn b. İbrâhim el-Misrî el-Hanefî, (926 - 971 H.) (Fıkıh)

Râşid Ef. 322/15. yk. 32 a - 34 a, st. 29, 232x131, (173x70) mm. Nes-Ta'lik.

★

1777

Risâle fi Vakfi'l-Menkûl

Ebü's-Suûd Ef. M. b. Muhammed el-İmâdî

«Şeyhül-İslâm» (896 - 982 H.)

(Fıkıh)

Râşid Ef. 241/3. yk. 85 b - 92 b, st. bb. 208x120, (bbxbb) mm. Nes-Tâ'lik Keşf. 1.898

★

1778

Risâle fi Vakteyi'l-Asri Ve'l-Işâ

Ibn Nuceym, Zeynü'd-Dîn b. İbrâhim el-Misrî el-Hanefî, (926 971 H.)

(Fıkıh)

Râşid Ef. 322/4. yk. 7 b - 10 b, st. 29, 232x131, (173x70) mm. Nes-Ta'lik.

★

1779

Risâle fi Vilâdeti'n-Nebî ve Hicretihî ve ba'zı Hasâyisihî

(Mevlid)

Râşid Ef. 664/4. yk. 37 b - 41 a, st. bb, 197x140, (bbxbb) mm. Nesih.

«Sonunda kısa ve veciz 40 hadis vardır.»

★

1780

Risâle fi Vücûbi Teallürni ma'nâ

Kelimeteyi's-Şehâde

Muhammed İzmîrî, (Ölüm 1049 H.'den sonra)

(Akâid)

Râşid Ef. 624/5. yk. 65 b - 70 a, st. bb., 143x97, (bbxbb) mm. Nesih, müellif hattı, 1049 H.

Râşid Ef. 141/11. yk. 176 b - 184 a, st. bb, 223x150, (165x85) mm. Nesih.

★

1762

Risâle fi't-Taklîd-i ve'l-Telfik el-Makdîsî, Mer'a b. Yusuf b. Ebi Bekr b. Ahmed el-Hanbelî, (Ölüm 1033 H.) (Fıkıh)

Râşid Ef. Eki 21497/5. yk. 32 b - 33 a, st. 25, 230x168 (145x90) mm. Nesih, Osman b. Hasan b. Osman en-Necdî, Şam.

★

1763

Risâle fi't-Tasdîk Tâib, İsmâil Tâib b. Mustafa el-Erzurûmî, (Ölüm 1214 H.) (Mantık)

Râşid Ef. 844/5. yk. 55 b - 62 a, st. 23, 214x143, (150x77) mm. Nesih, Abdül-Ğafûr Ef.

★

1764

Risâle fi Tashîhi Lafzî'z-Zındık Kemalpaşa-Zâde, Ahmed b. Süleyman «Şeyhu'l-İslâm», (Ölüm 940 H.) (Akâid)

Râşid Ef. Eki 674/19. yk. 76 a - 80 a, st. 17, 210x130, (150x70) mm. Ta'lik.

★

1765

Risâle fi Tefsiri ba'zi'l-Âyât (Tefsir)

Râşid Ef. 992/4. yk. 144 b - 148 a, st. 17, 182x130, (120x130) mm. Nesih.

★

1766

Risâle fi Teklifi mâ lâ yûtâk

Konevî İsmâ'ü'd-Dîn Hâfız İsmâil b. M., (Ölüm 1195 H.) (Akâid)

Râşid Ef. 59/7. yk. 31 b - 35 a, st. 23, 213x130, (152x77) mm. Nesih.

«Kişinin gücü dışındaki bir emr-i ilâhiye muhâtap olup olamayacağı konusu tartışılmaktadır.»

★

1767

Risâle fi't-Teşbihâti'l-Vâkıati fi Duâi's-Salât

Devvânî, Celâlü'd-Dîn M. b. Es'ad es-Siddikî eş-Şâfii, (Ölüm 908 H.) (Fıkıh)

Râşid Ef. Eki 685/3. yk. 17 b - 18 b, st. bb, 210x150, (bbxbb) mm. Nesih.

★

1768

Risâle fi't-Te'vil (Tefsir)

Râşid Ef. Eki 11277/1. yk. 1 a - 6 a, st. 15, 210x155 (145x70) mm. Nesih

★

1769

Risâle fi't-Tıbb Mahmud b. Sâid İlyâs (Tıbb)

Râşid Ef. Eki 11277/2. yk. 6 b - 10 b, st. 15, 210x155 (145x70) mm. Nesih.

★

1770

Risâle fi't-Tıbb (Tıbb)

Râşid Ef. Eki 1252. yk. 153, st. 15 160x110, (110x60) mm. Nes-Ta'lik. «Arapça - Türkçe karışık bir risâledir.»

★

1771

Risâle mâ hüve Ehassu bihi Teâlâ Kemalpaşa-Zâde, Şemsü'd-Din Ahmed b. Süleyman «Şeyhu'l-İslâm» (Ölüm 940 H.) (Akâid)

1781

Risâle fi Zikri'ş-Şahnâi'l-Mûcibeti li Katiati'r-Rahmi

Makdisi, Mer'a b. Yûsuf b. Ebî Bekr,
(Ölüm 1033 H.)

(Mev'iza)

Râşid Ef. Eki 21497/3. yk. 24 b - 30 a
st. 230x168, (145x90) mm. Nesih,
Osman b. Hasan b. Osman en-Necdî,
1301 H. Şam.

★

1782

Risâle fimâ Yeteallaku bi-Mes'eleti Halkı'l-Kur'ân

Kemalpaşa-Zâde, Ahmed b. Süleyman
«Şeyhu'l-İslâm», (Ölüm 940 H.)
(Kelâm)

Râşid Ef. Eki 674/14. yk. 59 a - 61 a,
st. 17, 210x130, (150x70) mm., Ta'lık.

★

1783

Risâle fimâ Yeteallaku bi Üslûbî'l-Hakim

Kemalpaşa-Zâde, Ahmed b. Süleyman
«Şeyhu'l-İslâm», (Ölüm 940 H.)
(Mev'iza)

Râşid Ef. Eki 674/41. yk. 141 a -
144 b, st. 17, 210x130, (150x70)
mm. Ta'lık.

★

1784

Risâle fi Zikri'l-Enbiyâ ve Tertibihim

(Peygamberler Tarihi)

Râşid Ef. 664/7. yk. 45 a - 48 a, st.
bb., 197x140, (bbxbb) mm. Nesih.

★

1785

Risâle fi Zemmi'l-Müşteğiline bi'l-Fâlı ve'l-Kehâneti ve'n-Nücûm

Muhammed İzmîrî, (Ölüm 1049 H.'den sonra)
(Akâid)

Râşid Ef. 624/4. yk. 57 b - 65 a, st.
bb., 143x97, (bbxbb) mm. Nesih,
müellif hattı, 1049 H.

★

1786

Risâle fi Ziyâreti'n-Nebevî (S.A.V.) ve Ziyâreti'l-Mesâcid ve'l-Âsâr

Aliyyü'l-Kârî, Nûrû'd-Dîn Ali b. Sultân
M. el-Herevî, (Ölüm 1014 H.)
(Fıkıh)

Râşid Ef. Eki 690/30. yk. 134 b -
159 a, st. bb., 213x145, (bbxbb) mm.
Ta'lık, 1122 H.

★

1787

Risâle hel Vakafe Ebû Bekr ve Ali bi Mevkıfı Arafete ev mâ Tecâvezâ an Haddi'l-Müzdelifeti

Aliyyü'l-Kârî, Nûrû'd-Dîn Ali b. Sultan
M. el-Herevî, (Ölüm 1014 H.)
(Menâsik)

Râşid Ef. Eki 690/22. yk. 90 a - 94 a,
st. bb., 213x145, (bbxbb) mm. Ta'lık,
1122 H.

★

1788

Rûhu'l-Beyân fi Tefsiri'l-Kur'ân
(Te'lif : 1094 - 1117 H.)

İsmâil Hakkı b. Mustafa el-Bursavî,
(1063 - 1137 H.)
(Tefsîr)

Râşid Ef. 24/1 - 3

c. 1 : yk. 4 + 637, st. 37, 338x216,
(255x127) mm. Nesih, M. b. Mustafa,
1196 H. «İsrâ Sûresi'nin sonuna ka-
dar.»

c. 2 : yk. 3 + 416, st. 37, 355x202,
(255x127) mm. Nesih, M. b. Mustafa.
«Meryem Sûresi'nden Mü'min Sûre-
si'nin sonuna kadar.»

c. 3 : yk. 4 + 428, st. 37, 355x202,
(255x127) mm. Nesih, M. b. Mustafa

«Fussilet Sûresi'nden Kur'ân'ın sonuna kadardı.»

Keşf. Zeyl. 1.585

★

1789

Rûhu's-Şurûh fi Şerhi'l-Maksûd
Tirevî, M. el-Ayşî, (Ölüm 1061 H.)
(Sarf)

Râşid Ef. 798. yk. 37. st. 21, 200x
135, (147x85) mm. Nesih, M. b. Mus-
tafa, 980 H.

Keşf. eyl. 1.586

★

1790

Rûhi's-Şürûh fi Şerhi'l-Maksûd
(Sarf)

Râşid Ef. Eki 26179. yk. 66. st. 17,
210x155, (160x78) mm. Nesih, 12
Receb 1096 H.

Keşf. Zeyl. 1.586

★

— S —

1791

Saâdetü Ehli'l-İslâm bi'l-Musâfahati
Akıbe's-Salâti ve's-Selâm
Şürunbulâli, Hasan b. Ammar el-Mısrî,
(994 - 1069 H.)
(Fıkıh)

Râşid Ef. Eki 1344/50. yk. 315 a -
329 a, st. 25, 210x148 (156x95) mm.
Nesih.

Keşf. Zeyl. 2.14

★

1792

Saâdetü'l-Mâcid bi İmâreti'l-Mesâcid
Şürunbulâli, Hasan b. Ammâr el-Mısrî,
(994 - 1069 H.)
(Fıkıh)

Râşid Ef. Eki 1344/28. yk. 178 a -
180 a, st. 25, 210x148, (156x95)
mm. Nesih.

Keşf. Zeyl 2.15

— 579 —

1793

Sad (Kelime) Kelâm

İmâm Ali b. Ebî Tâlib, (Ölüm 40 H.)
(Edebî Sözlük)

Râşid Ef. Eki 1418/8. yk. 170 b -
172 b, st. 13, 210x148, (145x75)
mm. Harekeli Nesih.

Râşid Ef. Eki 11272/2. yk. 8 b - 33 b,
st. 11, 205x148, (140x85) mm. Sû-
lûs - Nesih - Ta'lik, Hidâyetullâh b.
Nasîrüddîn b. Hacı Ali, 24 Şaban 945
H.

«Hz. Ali'ye nisbet edilen 100 edebi ve
veciz sözlerden meydana getirilmiş bir
risâledir.»

Keşf. 2.1077

★

1794

es-Sahâifü'l-İlâhiyye

Semerkandî, Şemsü'd-Dîn M. b. Eşref
el-Huseynî, (Ölüm 600 H.)
(Kelâm)

Râşid Ef. Eki 1414/1. yk. 1 b - 56 b,
st. 26, 217x162, (167x112) mm. Ta-
lik.

Keşf. 2.1075

★

1795

Salâvât-ı Meşîsiyye

Abdü's-Selâm b. Meşîş
(Salâvât-ı Şerife)

Râşid Ef. 1323/8. yk. 81 b - 82 a, st.
13, 155x110, (bbxbb) mm. Nesih.

Brock Supp 1.788

★

1796

Salâvâtü's-Şerife

Sultan Mahmûd el-Kaznevî
(Salavâtı Şerife)

Râşid Ef. 1323/26. yk. 136 b - 144 b,
st. 15, 155x110, (bbxbb) mm. Nesih.

— 580 —

1797

es-Salavâtü's-Şerife ve'l-Maâni'l-Hanife

İbn Arabî, Muhyi'd-Dîn M. b. Alî, (Ölüm 638 H.)

(Salavât-ı Şerife)

Râşid Ef. 1323/13. yk. 97 b - 103 a, st. 13, 155x110, (bbxbb) mm. Nesih.

★

1798

es-Salavâtü's-Şerife ve'l-Maâni'l-Münife

Muhammedü'l-Bekrî es-Sıddikî (Salavâtı Şerife)

Râşid Ef. 1323/41. yk. 257 a - 258 b, st. 13, 155x110, (bbxbb) mm. Nesih.

★

1799

es-Sava'iku'l-Muhrika alâ Ehli'l-Rafzı Ve'z-Zendeka

İbn Haceri'l-Heysemî, Şihâbü'd-Dîn Ahmed b. M. b. Hacer, (909 - 973 H.) (Akâid)

Râşid Ef. Eki 1159. yk. 206, st. 220x142. (147x67) mm. Nesih.

«Hulefâ-yı Râşidin'den Hz. Ebû Bekir, Ömer ve Osman ile Hz. Muâviye aleyhinde bulunan râfızilere karşı reddiye olarak hazırlanmıştır.»

Keşf. 2.1083

★

1800

Savnü'l-Fârız fi'l-Vusûl ilâ Medâriki Avni'r-Râiz

(Te'lif : 974 H.)

Cemâli, Fudayl b. Alî, (Ölüm 991 H.) (Ferâiz)

Râşid Ef. Eki 1445/1. yk. 1 b - 92 b, st. 17, 180x125, (132x56) mm. Nesih, Yûsuf b. Hasan, 1 Şaban 1001 H. «Müellif daha önce telif etmiş olduğu

— 581 —

«Avnü'r-Râiz fi fenni'l-Ferâiz.» isimli eserini yine kendisi şerhetmiştir.» Keşf. 2.1180

★

1801

Sefinetü'r-Râğıb ve Definetü'l-Hetâlib Râğıbpaşa, M. Râğıbpaşa b. M. Şevki «Sadrazam» (1110 - 1176 H.) (Ansiklopedik)

Râşid Ef. 954, yk. 415, st. 25, 245x148, (183x90) mm. Nesih, Sâlih Kütahyalı, 1195 H.

Keşf. Zeyl. 2.17

★

1802

Sekbü'l-Enhür alâ mülteka'l-Ebhur bak :

ed-Dürrü'l-Müntekâ fi Şerhi'l-Mültekâ

★

1803

Selâmetü'l-İnsân fi Muhâfazati'l-Lisân (Te'lif : 1142 H.)

Mirzâ-Zâde, M. Sâlim b. Mustafâ, (1099 - 1152 H.)

(Lûgat ve Edebiyât)

Râşid Ef. 613. yk. 155, st. 21, 213x148, (172x80) mm. Nesih, Muarrif-Zâde M. b. Mustafâ, 1142 H.

H. Â. 2. 324 - 25

★

1804

Semerâtü'l-Evrâk fi'l-Muhâdarât

İbn Hicce, Şeyh Ebû Bekr Ali b. Abdü'llâh el-Hamevî, (767 - 837 H.) (Edebiyât)

Râşid Ef. 585. yk. 127, st. 25, 260x180, (185x115) mm. Nesih, Ahmed b. Mahmûd er-Rûmî, 975 H.

Keşf. 1.524

★

1805

Senâhü't-Tâlib li Eşrefi'l-Metâlib

— 582 —

Hâşim b. Muhammed el-Mağribi et-
Mâlikî
(Kiraât)

Râşid Ef. Eki 26189/16. yk. 259 b -
336 a, st. bb., 220x160 (bbxbb) mm.
Nesih.

★

1806

Sevâbiğu'n-Nevâbiğ fi Şerhi «Nevâbi-
ği'l- Kilem»

Münşî, Bedrû'd-Dîn M. b. Mahmûd el-
Akhisârî, (Ölüm 1001 H.)

(Edebiyât)

Râşid Ef. 612/2. yk. 11 b 18 a, st.
21, 212x127, (bbxbb) mm. Nesih,
972 H. Niksâr.

«Zemaşeri'nin «Nevâbiğu'l-Kilem»
isimli edebî eserinin şerhidir.»

Keşf. 1978

★

1807

Seyfû's-Sünne ve Ziyâü'z-Zulme

Endülüsî, Abdül'lâh b. Fâris el-Mâlikî
el-Mağribî.

(Mezhepler Tarihi)

Râşid Ef. 494/3. yk. 111 b - 183 a,
st. 17, 183x103, (133x60) mm. Ne-
sih, M. b. Hacı Şükru'llâh b. Şeyh Ni-
metu'llâh, 1 - 10 Cümâde'l-Ülâ 997

«Aleviliğe reddiye olarak hazırlanmış-
tır.»

Keşf. 2.1017

★

1808

es-Seyfû's-Sârim fi Adem-i Cevâzi

Vakfi'l-Menkûl ve'd-Derâhim

(Te'lif : 979 H.)

Birgivi, M. b. Pir Ali, 926 - 981 H.)

(Fıkıh)

Râşid Ef. Eki 682/6. yk. 73 b - 95 b,
st. 19, 203x143, (157x87) mm. Ne-
sih, Mûsâ b. İbrâhim, 1095 H.

«Ebû's-Suûd Ef.'in para ve menkul
vakf'ın cevâzına dâir yazdığı risâleye
reddiye olarak hazırlanmıştır.»

Keşf. 2.1017

★

1809

es-Seyrû ve's-Sülûk ilâ Meliki'l-
Mülûk

Hânî, Kâsım b. Salâhu'd-Dîn el-Hale-
bî es-Sûfi, (1028 - 1109 H.)

(Tasavvuf)

Râşid Ef. 1086/1. yk. 1 b - 50 b, st.
23, 219x122, (164x78) mm. Nes-Ta'-
lık Abdü'r-Rahim Rahmi b. Mustafa, 22
Ramazan 1190 H. Erzurum.

Keşf. Zeyl. 2.34

★

1810

es-Sihâhu'l-Acemiyye

en-Nahcûvânî Hindüşâh, (Ölüm 730
H.)

(Arapça - Farsa Lûgat)

Râşid Ef. Eki 26431/1. yk. 1 b - 51 a,
st. 11, 175x125, (120x80) mm. Ne-
sih, 894 H.

Keşf. 2.1074

★

1811

es-Sihâk fi'l-Lûğa

Cevheri, Ebû Nasr İsmâil b. Hammâd,
(Ölüm 393 H.)

(Lûgat)

Râşid Ef. 1032 yk. 418, st. 29, 256x
170, (205x120) mm. Nesih, M. b.
Yahyâ, 915 H.

Keşf. 2. 1071

★

1812

es-Sirâtü'l-Müstekîm fi Tibyânî'l-Kur'-
âni'l-Kerîm.

Kâzerûnî, Nûrû'd-Dîn Ahmed b. M. b.
Hızır eş-Şâfîi, (Ölüm 800 H.)

(Tefsîr)

Râşid Ef. 29. yk. 368, 21, 213x138, (147x80) mm. Nesih, Hacı M Ebü's-Şeref Cevzî, 25 Zilhicce 1171 H.

Râşid Ef. Eki 21523. yk. 10 + 295, st. 23, 270x175, (165x88) mm. Nesih. Mustafa b. Yûsuf el-Halebî, İstanbul 1 Safer 1078 H.

Keşf. 2.1077

★

1813

es-Sırâtü's-Sevî Şerhu Dibâcâtî'l-Mesnevî

(Te'lif : 1088 H.)

Nâbü'lüsi, Şeyh Abdü'l-Ğanî b. İsmâil, (1050 - 1143 H.)

(Tasavvuf)

Râşid Ef. 611/29. yk. 263 b - 284 a, st. 29, 217x160, (bbxbb) mm. Nesih, İbrâhim b. M. el-Gaznevî, 8 Şaban 1133 H.

«Mevlânâ Celâlü'd-Dîni Rûmî'nin Mesnevî'sinin başlangıç kısımlarına yapılan şerhdir.»

Keşf. Zeyl. 2.66

★

1814

es-Sırru'l-Muhtebî fi Darihi Muhyi'd-Dîn İbni'l-Arabî

(Te'lif : 1089 H.)

Nâbü'lüsi, Şeyh Abdü'l-Ğanî b. İsmâil, (1050 - 1143 H.)

(Tasavvuf)

Râşid Ef. 611/32. yk. 290 b - 293 b, st. 29, 217x160, (bbxbb) mm. Nesih, İbrahim b. M. el-Gaznevî, Şaban 1133 «Muhyi'd-Dîn İbni Arabî'nin kabri ve kabir yakınına Sultan Selim tarafından yaptırılan medrese ve imâretten bahsedilmektedir.»

Keşf. Zeyl. 2.11

★

1815

Sıfru's-Saâde fi'l-Ehâdisi'l-Mevzua

— 585 —

Şirâzî, Ebû Tahir M. b. Yâkub. (Ölüm 817 H.)

(Hadis)

Râşid Ef. Eki 21527/6. yk. 136 a - 142 b, st. 21, 218x165 (bbxbb) mm. Nesih.

Keşf. 2.991

★

1816

Sıfru's-Saâde ve Sefiru'l-İfâde

Şehâvî, Alemü'd-Dîn Ebü'l-Hasan Ali b. M., (558 - 643 H.)

(Belâğat)

Râşid Ef. 800. yk. 161, st. 23, 225x150, (175x85) mm. Nesih, Ali b. İbrâhim b. Tayyib, 4 Cümâde'l-Âhır 1114 H.

«Sonunda Ebü'l-Abbas Ahmed b. Ebi'l-Fazâil ed-Dahmisî'nin 16 beyitlik —eseri medheden— bir kasidesi vardır.

Bu esere; Zemahşeri'nin «el-Mufassal» isimli eserinin şerhidir denilmiş, fakat karşılaştırdım böyle bir durum göremedim.»

Fakat yine Zemahşeri'nin «Esâsü'l-Belâğ» sına benzemekte olup, belâğat cihetinden lûgat niteliğindedir.»

Keşf. 1.991; 2.1775

★

1817

Silâhu'l-Mü'minîn

Takıyyü'd-Dîn Ebü'l-Feth M. b. M. el-Mısri, (Ölüm 745 H.)

(Dua, Tasavvuf)

Râşid Ef. Eki 675. yk. 146, st. 19, 248x177, (140x110) mm. Nesih, İzzü'd-Dîn b. Yûsuf, 25 Rêbîu'l-Âhır 991 H.

Keşf. 2.994

— 586 —

1818

Silâhu'l-Mü'min
(Duâ, Hadis)

Râşid Ef. 1317/4. yk. 50 b - 81 b, st.
23, 205x135, (140x72) mm. Nesih,
26 Rebiul-Evvel 1131 H.

★

1819

Silsiletü'l-Envâr ve Zeynü'l-Ahyâr
bak :

Edellü'l-Hayrât ve'l-Akrabü'l-Hasenât

★

1820

Sirâcü'l-Kârii'l-Mübtedî ve Tezkiretü'l-
Mukrii'l-Müntehî.

(Te'lif : 759 H.)

İbn Kâs'h, Ali b. Osman el-Bağdâdî,
(Ölüm 801 H.)

(Kirâat)

Râşid Ef. 1206. yk. 219, st. 21, 212x
150, (138x77) mm. Nesih. M. b. Ah-
med b. Sâdü'd-Dîn el-Mısrî, 14 Re-
biu'l-Evvel 976 H. İstanbul.

Râşid Ef. Eki 1453. yk. 165, st. 29,
206x148, (153x72) mm. Nesih.

«Şâtıbî'nin «Hırzû'l-Emânî...» isimli
1173 beyitlik kasidesinin şerhidir.»

Keşf. 1.647

★

1821

Sirâcü'l-Musallî ve Bedrû'l-Mübtedî
ve'l-Müntehî

(Fıkıh)

Râşid Ef. Eki 21518. yk. 35, st. 13,
210x155 (145x80) mm. Nesih, 1170
H.

★

1822

es-Sirâcü'l-Münîr fi'l-İnâeti alâ
Ma'rifeti ba'zı Maâni Kelâmı Rabbine'l-
Hakîmi'l-Habîr.

(Te'lif : 961 - 968 H.)

Şirbînî, M. b. Ahmed el-Hatîb el-Mis-
rî eş-Şâfiî, (Ölüm 977 H.)
(Tefsîr)

Râşid Ef. 50/1 - 4.

c. 1 : yk. 544, st. 27, 222x160 (177x
106) mm. Nesih, Müellif hattı.

c. 2 : yk. 537, st. 27, 222x155, (178x
108) mm. Nesih, Müellif hattı.

c. 3 : yk. 534, st. 27, 218x160, (178x
105) mm. Nesih, Müellif hattı.

c. 4 : yk. 528, st. 27, 222x160, (178x
105) mm. Nesih, Müellif hattı, 13 Sa-
fer 968 H.

H. Â. 2.250; I.Ü.K. 381

★

1823

es-Sirâcü'l-Münîr fi Medhi'l-Besir'in-
Nezir

(Siyer)

Râşid Ef. 567. yk. 81, st. 20, 292x
180, (242x117) mm. Nesih, M. Emîn
en-Nabtîfî.

«Bûsirî» nin «el-Kasîdetü'l-Bürde»
isimli eseri üzerine Feyyûmî, Basrî,
İbn Ubâde, İbnü's-Sâhib, Ğazzî, İbn
Arfe, Ezraî, İsmâîl, Dimyâtî ve Şaban
Efendi gibi on müellifin yazmış olduk-
ları tahmisler «Bürde» nin her beytine
göre bir araya getirilmiştir.»

Keşf. 2.1331 - 36

★

1824

Sirru'l-Edeb fi Mecâri Kelâmi'l-Arab
Saâlibî, Abdü'l-Melik b. M. b. İsmâîl
en-Nisâbü'rî, (350 - 429 H.)

(Edebiyat)

Râşid Ef. 562. yk. 68. st. 25, 208x
127, (153x76) mm. Nesih, İsmâîl b.
Halife, 1162 H.

Keşf. 1.985

★

1825

es-Siretü'n-Nebeviyye

İbn Hişâm, Ebû M. Abdü'l-Melik b. Hişâm el-Himyerî, (Ölüm 218 H.) (Siyer)

Râşid Ef. 928. yk. 430 + 24. st. 22, 300x210, (293x132) mm Nesih, «810 ve 811 H.'de iki defâ mukâbele görmüştür İstinsah tarihi olarak 1013 H. yazılmış ise de kenardaki mukabele tarihlerine göre bu tarihin yanlış olması gerekmektedir. Sonunda bazı kasideleler de vardır.

İbn İshak (Ölüm 151 H.)'nin **Siyerinden** istifade edilerek meydana getirilmiştir.»

Keşf. 2.1012

★

1826

Sirru'r-Rûh

(Te'lif : 853 H.)

Bikâî, Burhânü'd-Dîn İbrâhim b. Ömer eş-Şâfiî, (Ölüm 885 H.)

(Mev'iza)

Râşid Ef. Eki 1128. yk. 70, st. 23, 224x148, (bbxbb) mm Nesih,

«İbn Kayyim el-Cevzî (Ölüm 751 H.) nin «Kitâbü'r-Rûh» isimli Berzah âlemi ile alakalı olarak 21 soru ve bunlara verilen cevaplardan meydana gelen eserinin muhtasarıdır. Sonunda müellifin, 853 H. yılında meydana gelen **Tâun hastalığı**'ndan ölenler için yazmış olduğu 21 beyitlik bir mersiyyesi de vardır.»

«Bu satırların yazarı da. 1978 yılı Yüksek İslâm Enstitüsü üçüncü sınıf seminer çalışması olarak bu eseri kısmen tercüme ettik.»

Keşf. 2.1421

★

1827

Suveru'l-Esnâf

(Ferâiz)

Râşid Ef. 658/2. yk. 5 b - 9 b, st. bb, 235x145, (208x115) mm. Nes-Ta'lık.

1828

Suveru'l-Mesâilü'l-Ferâiziyye

(Ferâiz)

Râşid Ef. 653/3. yk. 124 b - 140 b, st. bb., 177x97, (bbxbb) mm. Ta'lık.

★

1829

es-Suveru's-Seb'ul-Menkûletü min

Ferâizi Şihâbü'd-Dîn

(Ferâiz)

Râşid Ef. 658/8. yk. 198 b 221 a st. bb. 235x145, (bbxbb) mm. Ta'lık.

«**Şihâbü'd-Dîn Ahmed b. Mahmûd es-Sivâsî** (Ölüm 903 H.)'nin «**Ferâizü Şihâbü'd-Dîn**» isimli eserinden 7 meselelerin açıklanmasıdır.»

★

1830

Surratü'l-Fetâvâ

M. Sâdık b. Ali es-Sâkızî, (Ölüm 1059 (Fıkıh)

Râşid Ef. 379. yk. 2 + 216, st. 33, 276x155, (200x90) mm. Nes-Ta'lık, Seyyid Abdü'llâh b. M. Giresun Müftüsü, 14 Rebiu'l-Evvel 1096 H.

Râşid Ef. Eki 9337. yk. 343, st. 27, 290x165, (193x90) mm. Nesih, Muhammed Sipâhî b. Ramazan 2 Zilhicce 1143 H.

Keşf. 2.1078

★

1831

es-Süllemü'l-Müravnak

Abdurrahman b. Muhammed

(Mantık)

Râşid Ef. Eki 21475/4. yk. 69 b - 104 a, st. 8, 210x145 (bbxbb) mm. Nesih.

Keşf. 2.998

★

1832

Sünenü Ebi Dâvûd

— 590 —

Ebû Dâvud, Süleyman b. Eş'as es- Sîcistânî, (202 - 275 H)

(Hadîs)

Râşid Ef. 133. yk. 354, st. 33, 320x 208, (225x122) mm. Nesih 28 Re- bîu'l-Evvel 1133 H.

Keşf. 2.1004

★

1833

Sünenü İbni Mâce

İbn Mâce, Ebû Abdî'llâh M b. Yezîd b. Mâce el-Kazvîni, (209 - 273 H.)

(Hadis)

Râşid Ef. 157. yk. 479, st. 21, 217x 158, (162x80) mm. Nesih, Seyyid M. Emîn b. Seyyid Seyfu'llâh, 3 Zilhicce 1167 H.

«bazılarına göre «Kütüb-i sitte» nin al- tıncısıdır.»

Keşf. 2.1004

★

1834

Sünenü'n-Nesâî

Nesâî, Ebû Abdî'r-Rahmân Ahmed b. Şuayb, (214 - 303 H.)

(Hadis)

Râşid Ef. 156. yk. 427, st. 33, 310x 202x, (225x137) mm. Nesih.

«bazılarına göre «Kütüb-i sitte» nin üçüncüsü. diğer bazılarına göre de, dördüncüsüdür.»

Keşf. 2.1006

★

1835

Sünenü't-Tirmizî

Tirmizî, Ebû İsâ M. b. İsâ b. Sevre, (209 - 279 H.)

(Hadis)

Râşid Ef. 122. yk. 365, st. 35, 213x 140. (163x87) mm. Nesih, Nürü'd- Dîn b. Fazlu'l-Lah el-Mikdâdî 20 Zil- kaade 1136 H. Kusüs.

Keşf. 2.1007

— 591 —

— § —

1836

eş-Şâfi fi Şerhi'l-Kâfi

(Te'lîf : 859 H.)

Hucendî, M. b. Mahmud b. Huseyn. (Edebiyat)

Râşid Ef. 1000/2. yk. 101 a - 138 b, st. 19, 205x145, (156x80) mm. Nes- Ta'lîk, 1031 H.

★

1837

eş-Şâfiye

İbn Hâcib, Cemâlü'd-Dîn Ebû Amr Osmân b. Ömer, (570 - 646 H.)

(Sarf)

Râşid Ef. 801. yk. 63, st. 11, 175x 106, (115x52) mm. Nes-Ta'lîk.

Râşid Ef. 804/1. yk. 1 b - 64 b, st. 11, 203x120, (125x50) mm. Nesih, 1081 H.

Râşid Ef. 808. yk. 43, st. 13, 225x 145, (160x90) mm. Harekeli Nesih.

Râşid Ef. 816/1. yk. 3 + 1 b - 13 b, st. 26, 214x130, (160x80) mm. Ne- sih.

Râşid Ef. Eki 9329/8. yk. 85 b - 114 b, st. 15, 217x150, (155x85) mm. Nesih.

Râşid Ef. Eki 11237. yk. 2 + 70, st. 9, 216x151, (143x75) mm. Nesih, İs- tanbul 1148 H.

Râşid Ef. Eki 26097. yk. 44, st. 8, 225x165, (150x85) mm. Ta'lîk, Mu- hammed Konavî b. İbrâhim el-Haffâf, 1264 H.

Râşid Ef. Eki 26210/5. yk. 110 b - 128 a, st. 11, 175x120, (116x68) mm. Nesih, Kurtçu-Zâde Muhammed b. Ömer, Kayseri 1255 H.

Keşf. 2.1020

— 592 —

1838

es-Şakayıku'n-Nu'mâniyye fi
Ulemâi'd-Devleti'l-Osmâniyye
(Te'lif : 965 H.)

Taşköprü-Zâde, Şemsü'd-Dîn Ahmed
b. Mustafa, (901 - 968 H.)
(Biyografya)

Râşid Ef. Eki 887. yk. 5 + 191, st. 21,
205x130, (142x75) mm. Ta'lik, Ab-
dü'r-Rezzak b. Huseyn b. Murâd.

Râşid Ef. 940. yk. 4 + 174, st. 21,
203x120, (143x58) mm. Ta'lik, M. b.
Ali Ef. 19, Şaban 1063 H.

Râşid Ef. Eki 9333. yk. 133, st. bb,
210x130, (bbxbb) mm. Ta'lik kırma-
sı. «Sonu eksik.»

Keşf. 2.1057

★

1839

eş-Şemâilü'n-Nebeviyye
ve'l-Hasâilü'l-Mustafaviyye

Tirmizî, Ebû İsâ M. b. Sevra, (209 -
279 H.)
(Şemâil)

Râşid Ef. 104. yk. 57, st. 19, 196x
112, (138x61) mm. Ta'lik, Çeşmi-Zâ-
de, 1178 H.

Râşid Ef. Eki 210. yk. 38, st. 25, 208x
142, (150x77) mm. Nesih, 1128 H.

Râşid Ef. Eki 11198. yk. 130, st. 15,
204x140, (135x60) mm. Nesih.

Keşf. 2. 1059

★

1840

Şem'iyye

Ümmüveled-Zâde, Abdülaziz b. Hü-
seyin, (Ölüm 890 H.)
(Edebiyat)

Râşid Ef. 617/2. yk. 9 a - 10 b, st.
15, 177x104, (142x65) mm. Ta'lik.

— 593 —

1841

Şem'iyye

Mecdî, M. b. Abdullah Edirneli, (Ölüm
999 H.)

(Edebiyat)

Râşid Ef. 617/1. yk. 1 b - 8 b, st. 15,
177x104, (142x65) mm. Ta'lik

Os. Mif. 3.139

★

1842

Şemmü'l-(Şemru'l-) Avâriz fi
Zemmi'r-Ravâfız

Aliyyü'l-Kâri, Nûrüddin Ali b. Sultan
M. el-Herevî, (Ölüm 1014 H.)
(Akâid)

Râşid Ef. Eki 690/36. yk. 186 a -
187 a, st. bb., 213x145, (bbxbb) mm.
Ta'lik.

Keşf. Zeyl. 2.55

★

1843

eş-Semsiyye fi'l-Kavâidi'l-Mantıkiyye
Kazvini, Ömer b. Ali el-Kâtibî, (600 -
675 H.)
(Mantık)

Râşid Ef. 830. yk. 112 b - 163 b, st.
13, 215x138, (163x68) mm. Nesih.

Râşid Ef. 816/3. yk. 24 b - 35 b, st.
26, 214x130, (160x80) mm. Nesih,
1197 H. İstanbul.

Râşid Ef. 862/2. yk. 40 b - 66 b, st.
17, 207x120, (143x60) mm. Nes-Ta-
lik.

Keşf. 2.1063

★

1844

eş-Şemsü alâ Cenâhı't?Tâyir fi
Makâmi'l-Vâkıfî's-Sâyir

Nâbü'lüsî, Abdülgâni b. İsmâil, (1050 -
1143 H.)

(Tasavvuf)

— 594 —

Râşid Ef. 611/36. yk. 312 b - 317 b, st. bb., 217x160, (bbxbb) mm. Nesih, 1133 H.

Keşf. Zeyl. 2.55

★

1845

Şemsü'l-Maârif ve Latâifü'l-Avârif Bûnî, Şihâbü'd-Dîn Ahmed b. Ali, (Ölüm 622 H.)

(Havâss)

Râşid Ef. 1337. yk. 1 - 230; 1 - 239, st. 27, 290x195, (200x117) mm. Nesih, Abdu'llah b. M. el-Feyyûmî, 1061 «İki cildi birlikte ciltlenmiş olup, iç kısmında bazı yaprakları eksiktir.»

Keşf. 2.1062

★

1846

Şerâitu'n-Nakşibendiyye

(Tasavvuf)

Râşid Ef. 1086/2. yk. 52 a - 55 a, st. 23, 219x122, (162x78) mm. Nes-Ta'lik.

★

1847

Şerhu Âdâbi'l-Azudiyye

Fâzîlü'r-Rûmî, Süleyman Fâzîl b. Ahmed İstanbul'lu, (Ölüm 1143 H.)

(Âdâb)

Râşid Ef. Eki 350/7. yk. 101 b - 110b, st. 21, 200x115, (135x85) mm. Ta'lik.

Os. Mlf. 1.325

★

1848

Şerhu Âdâbbi'l-Azudiyye

Bercündî, Abdülalî, b. Muhammed, (Ölüm 932 H.)

(Âdâb)

Râşid Ef. 1187/2. yk. 50 a - 68 b, st. 21, 202x145, (144x76) mm. Nesih, Huseyn b. Ali, 1091 H.

Keşf. 1.41

— 595 —

1849

Şerhu Âdâbi'l-Azudiyye

Hanefiyye, Muhammed el-Hanefî et-Tebrîzî,

(Âdâb)

Râşid Ef. 1187/3. yk. 69 b - 76 a, st. 21, 202x145, (140x78) mm. Nesih.

Râşid Ef. 1193/2. yk. 42 a - 49 b, st. 15, 217x150, (140x60) mm. Nes-Ta'lik. Hasan b. Ahmed.

Râşid Ef. Eki 21475/1. yk. 1 b - 13 b, st. 15, 210x145, (bbxbb) mm. Nes-Ta'lik.

Râşid Ef. Eki 26210/7. yk. 178 b - 186 b, st. 11, 175x120, (116x68) mm. Kurteu-Zâde M. b. Ömer, 1255 H. Kayseri.

Keşf. 1.41

★

1850

Şerhu Âdâbi'l-Azudiyye

İsferâinî, İsmüddîn İbrahim b. M., (Ölüm 943 H.)

(Âdâb)

Râşid Ef. 1187/4. yk. 76 b - 85 b, st. 21, 202x145, (135x78) mm. Nesih.

Keşf. 1.41

★

1851

Şerhu Âdâbi'l-Azudiyye

Cenedî, Mevlânâ Ahmed

(Âdâb)

Râşid Ef. 1187/5. yk. 86 a - 97 a, st. 21, 202x145, (136x78) mm. Nesih.

Keşf. 1.41

★

1852

Şerhu Âdâbi'l-Azudiyye

Ali Kuşçu, Ali b. Muhammed es-Semerikandî, (Ölüm 879 H.)

(Âdâb)

Râşid Ef. Eki 26424/1. yk. 1 b - 23 b, st. 11, 222x165, (140x90) mm. Nesih, Muhammed b...., 1145 H.

1853

Şerh Âdâbi'l-Bahs
(Âdâb)

Râşid Ef. Eki 9329/5. yk. 29 b - 42 b,
st. 19, 217x150, (160x100) mm. Ne-
sih.

★

1854

Şerhu Âdâbi'l-Birgivi

Kazâbâdî, Ahmed b. M., (Ölüm 1163
(Âdâb)

Râşid Ef. 1193/9. yk. 98 b - 112 a,
st. 15, 217x150, (138x65) mm. Ta'-
lık, 1135 H.

Keşf. Zeyl. 1.2

★

1855

Şerhu Âdâbi'l-Cedel

İsferâinî, Ebû İshak İbrahim b. M.,
(Ölüm 418 H.)

(Edebiyat)

Râşid Ef. Eki 9329/2. yk. 15 b - 21 b,
st. 15, 217x150, (145x90) mm. Nes-
Ta'lık.

★

1856

Şerhu Âdâbi'l-Mevlâ Ebi'l-Hayr

Taşköprü-Zâde, Ahmed b. Mustafa,
(901 - 968 H.)

(Edebiyat)

Râşid Ef. 999/5. yk. 72 b - 78 b, st.
19, 218x150, (150x60) mm. Nesih,
Seyyid Abdi'l-Vehhâb, 15 Muharrem
1151 H.

Râşid Ef. 1001/5. yk. 73 b - 76 b, st.
23, 220x150, (157x73) mm. Ta'lık,
Huseyn b. M., 1086 H.

Râşid Ef. 1179/3. yk. 115 b - 126 b,
st. 13, 175x115, (130x67) mm. Ne-
sih, 1201 H.

Râşid Ef. 1182/6. yk. 46 b - 57 b, st.
13, 212x138, (130x75) mm. Nesih,
Voyvada-Zâde Hasan b. Ahmed.

— 597 —

Râşid Ef. 1193/4. yk. 52 a - 58 b, st.
13 217x150, (170x62) mm. Hasan b.
Ahmed el-Akşehrî, 1135 H.

Râşid Ef. Eki 9329/2. yk. 15 b - 21 b,
st. 15 217x150, (145x90) mm. Nesih.

Râşid Ef. Eki 11239/6. yk. 168 b -
173 a, st. 19, 216x160, (140x75)
mm. Nesih.

Râşid Ef. Eki 26136. yk. 31, st. 15
206x156, (150x78) mm. Nesih, Mu-
hammed b. Abdürrezzâk.

Râşid Ef. Eki 26163/3. yk. 66 b - 75 b,
st. 15, 213x155, (140x54) mm. Nesih,
Şaş-Zâde Osman b. Hacı Mehmed el-
Âmidî, 1145 H.

«Müellif daha önce telif ettiği «Âdâb»
risâlesini bu defa yine kendisi şerhet-
miştir.»

Keşf. 1.41

★

1857

Şerhu Ahlâk-ı Azudiyye

Kirmânî, Muhammed b Yûsuf, (716 -
786 H.)

(Âdâb)

Râşid Ef. 1115/1. yk. 1 a - 18 a, st.
bb., 180x136, (bbxbb) mm. Nes-Ta'-
lık, Yûsuf b. İbrâhim, 819 H.

Keşf. 1.37

★

1858

Şerhu Akâidi'l-Azudiyye

Cürcânî, Seyyidüşşerif Ali b. M.,
(740 - 816 H.)

(Akâid)

Râşid Ef. 479/3. yk. 86 b - 160 b, st.
bb., 215x157, (bbxbb) mm. Nesih,
Hâlid b. Hacı Sâlih, 1132 H. Malatya.
Keşf. 2.1144

★

1859

Şerhu Akâidi'l-Azudiyye

(Te'lif : 905 H.)

— 598 —

Devvânî, Celâlüddin M. b. Es'ad es-Siddîkî, (Ölüm 908 H.)
(Akâid)

Râşid Ef. 465/1. yk. 1 b - 70 a, st. 17, 202x140, (130x60) mm. Ta'lik, Yusuf b. Ali, 1097 H.

Râşid Ef. 471. yk. 67, st. 17, 204x120, (144x60) mm. Ta'lik, M. Vâhid b. Abdurrahmân, 1081 H.

Râşid Ef. 479/1. yk. 1 b - 63 a, st. 19, 215x157, (bbxbb) mm. Nesih, Hâlid b. Hacı Sâlih, 1127 H.

Râşid Ef. 480/1. yk. 1 b - 72 b, st. 21, 209x148, (142x53) mm. Ta'lik, 1088 H.

Râşid Ef. 502/2. yk. 22 b - 133 b, st. 14, 200x150, (120x50) mm. Nesih, 1091 H.

Râşid Ef. 623/1. yk. 1 b - 85 b, st. 17, 205x140, (125x52) mm. Nesih, 1087 H.

Râşid Ef. Eki 11210/1. yk. 1 b - 78 a, st. 171(213x155, (140x75) mm. Nesih. Abdullah b. Ahmed el-Konevî, 13 Receb 1111 H. Kayseri.

Keşf. 2.1144

★

1860

Şerhu Akâidi'n-Nesefiyye

Ramazan Efendi, Ramazan b. M., (Ölüm 1025 H.)
(Akâid)

Râşid Ef. 470. yk. 150, st. bb., 194x140. (bbxbb) mm. Ta'lik. Murtaza b. Mustafa, 1120 H. Akmesicid.

Keşf. 2.1145 - 47

★

1861

Şerh-u Akâidi'n-Nesefiyye

(Te'lif : 768 H.)

Taftâzânî, Sa'dü'd-Dîn Mesud b. Ömer, (722 - 792 H.)

(Akâid)

— 599 —

Râşid Ef. 466/2. yk. 7 b - 102 b, st. 13, 192x123, (128x60) mm. Nesih, Ali b. Hüseyin, 944 H.

Râşid Ef. 485. yk. 80, st. 15, 170x110, (120x60) mm. Ta'lik.

Râşid Ef. Eki 9309/1. yk. 1 b - 62 a, st. 19, 212x155, (150x70) mm. Ta'lik, Seyyid M. b. Abdu'llâh b. Veli 1150 H.

Râşid Ef. Eki 11228/2. yk. 1 b - 96 b, st. bb., 210x150, (bbxbb) mm. Nesih.

Râşid Ef. Eki 11229/1. yk. 1 b - 72 b, st. 15, 215x160, (140x60) mm. Ta'lik.

Râşid Ef. Eki 11259. yk. 133, st. 9, 184x130, (95x60) mm. Nes-Ta'lik, Habîbullâh b. Üveys.

Râşid Ef. Eki 26131/1. yk. 1 b - 45 a, st. 25, 235x170, (160x70) mm. Ta'lik, Muhammed b. Ömer b. Nebî b. Mûsâ.

Râşid Ef. Eki 26201. yk. 85, st. 21, 207x155, (161x77) mm. Nesih, 937 H.

Keşf. 2.1145

★

1862

Şerhu Arûzî'l-Endülüsi

Muhsinü'l-Kayseri Abdülmühsin b. Mecdü'd-Dîn (Ölüm 755 H.)
(Edebiyat)

Râşid Ef. Eki 11282/1. yk. 1 b - 33 a, st. 17, 220x165 (155x90) mm. Nesih, Osman Alemi b. 1235 H.

Keşf. 2.1135

★

1863

Şerhu Avâmili'l-Birgivi

Adalı Şeyh Ahmed,
(Nahiv)

Râşid Ef. 705. yk. 16, st. 25, 213x142, (155x80) mm. Nesih, Abdu'llah b.

— 600 —

Şeyh Mustafa, 19 Şafer 1187 H. İstanbul.

Râşid Ef. Eki 790/3. yk. 95 b - 123 b, st. 17, 215x148 (148x85) mm. Nesih.

Râşid Ef. Eki 9323/3. yk. 160 b - 177 b, st. 23, 212x155, (165x95) mm. Nesih.

Râşid Ef. Eki 11287/2. yk. 28 b - 46 a, st. 23, 200x193, (153x80) mm. Nesih, 1171 H.

«Bîrgivî'nin «Avâmîlü'l-Cedîd» isimli eserinin şerhidir.»

Os. Mlf. 1.405

★

1864

Şerhu Avâmîli'l-Cürcânî

İsrâîl-Zâde, Yahya b. Nasûh b. İsrâîl, (Nahiv)

Râşid Ef. 723. yk. 54, st. 15, 195x110, (135x60) mm. Ta'lik.

Râşid Ef. Eki 11263/2. yk. 60 b - 103 b, st. 17, 203x140, (bbxbb) mm. Nes-Ta'lik. 1087 H.

Keşf. 2.1179

★

1865

Şerhu Avâmîli'l-Cürcânî

(Nahiv)

Râşid Ef. Eki 765/2. yk. 20 b - 26 b, st. 17, 195x135, (145x50) mm. Nesih.

★

1866

Şerhu Avâmîli'l-Cürcânî

(Nahiv)

Râşid Ef. Eki 765/3. yk. 27 b - 72 b, st. bb., 195x135, (bbxbb) mm. Nes-Ta'lik, Muhammed.

★

1867

Şerhu Ba'zıl-Ebyât ve Tahkik Lafz-ı Kâde

Kemalpaşa-Zâde Ahmed b. Süleyman «Şeyhu'l-İslâm», (Ölüm 940 H.)

(Nahiv)

Râşid Ef. Eki 674/38. yk. 134 b - 138 a, st. 17, 210x130, (150x70) mm Ta'lik.

★

1868

Şerhu Binâi'l-Ef'âl

Şeyh Hulûsî, Mustafa b. M. İstanbullu,

(Sarf)

Râşid Ef. Eki 26117/2. yk. 116 b - 154 b, st. 25, 233x150 (135x76) mm. Nesih,

Osman Efendi, 17 Zilkaade 1214 H.

★

1869

Şerhu Binâi'l-Ef'âl

(Sarf)

Râşid Ef. Eki 21482/6. yk. 142 b - 174 a, st. 17, 220x165 (bbxbb) mm. Nesih.

★

1870

Şerhu Câmîi'd-Dürer

Muhsinü'l-Kayseri, Abdü'l-Muhsin b. Mecdü'd-Dîn, (Ölüm 755 H.)

(Ferâiz)

Râşid Ef. Eki 1444/2. yk. 15 b - 51 a, st. 21, 205x145, (bbxbb) mm. Nes-Ta'lik, 1051 H.

«Müellif daha önce teli fetmiş olduğu «Câmiu'd-Dürer» isimli 166 beyitlik manzumesini bu defa yine kendisi şerhetmiştir.»

Keşf. 1.540

★

1871

Şerhu Câmîi's-Sahih

Safirî, Şemsüddin Muhammed el-Halebî

(Hadis)

Râşid Ef. 110. yk. 4 + 594, st. 31, 241x158, (173x85) mm. Nesih, Merzifonlu İbrahim b. Muhammed, 1180 H. İstanbul.

★

1872

Şerhu Cem'il-Cevâmi'

Mahallî, Celâlüddin M. b. Ahmed, (Ölüm 864 H.)

(Fıkıh Usulü)

Râşid Ef. 630. yk. 192, st. 23, 230x125, (168x70) mm. Nesih, Takıyyüddin ez-Zâhirî.

İbnü's-Sübki (Ölüm 771 H.)'nin «Cem'ul-Cevâmi» isimli eserinin şerhidir.»

Keşf. 1.595

★

1873

Şerhu Ciheti'l-Vahde

(Mantık)

Râşid Ef. Eki 9328/2. yk. 32 b - 61 b, st. 13, 200x130, (133x50) mm. Ta'lik, 1167 H.)

«Kitabın kapağına müellif olarak «Sad-rü'd-Dîn-Zâde» diye bir isim yazılmıştır.»

★

1874

Şerhu Delâilî'l-Hayrât

bak :

Matâliu'l-Meserrât...

★

1875

Şerhu Dibâceti'l-Mısbâh

(Nahiv)

Râşid Ef. 700/2. yk. 62 b - 73 b, st. 9, 125x80, (70x42) mm. Ta'lik.

Râşid Ef. 857/2. yk. 15 b - 40 b, st. 17, 214x150, (bbxbb) mm. Nesih.

Râşid Ef. Eki 26199/1. yk. 1 b - 5 a, st. 17, 195x136, (145x72) mm. Nesih, Osman b. Halil.

Keşf. 2.1709

1876

Şerhu Dibâceti'l-Mısbâh

(Nahiv)

Râşid Ef. Eki 770/2. yk. 42 b - 75 a, st. 15, 207x150, (140x80) mm. Nes-Ta'lik, Abdülğani b. Nebî, 983 H.

Keşf. 2. 1709

★

1877

Şerhu Dîvân-ı Ebî Temmâm

Tebrizî, Ebû Bekr Yahya b. Ali el-Hatîb, (Ölüm 502 H.)

(Edebiyat)

Râşid Ef. 1281. yk. 265, st. 21, 255x155, (bbxbb) mm. Nesih.

Habib b. Evs et-Tâî (Ölüm 231 H.)'nin Dîvân'ının şerhidir.»

Keşf. 1.770

★

1878

Şerhu Divânî'l- Mütenebbî

Vâhidî, Ebü'l-Hasan Ali b. Ahmed, (Ölüm 468 H.)

(Edebiyat)

Râşid Ef. 1295. yk. 340, st. 35, 255x175, (205x90) mm. Nesih, Muhammed b. Zeynüddin, 1064 H.

Ebü't- Tayyib Ahmed b. Huseyn el-Kindî (Ölüm 354 H.)'nin Dîvân'ının şerhidir.»

Keşf. 1.809

★

1879

Şerhu Duâ-i Ettehyyâtü

İzmirî, Muhammed Ef.

(Duâ)

Râşid Ef. 624/7. yk. 77 - 80, st. bb., 143x97, (bbxbb) mm. Nesih, Müellif hattı, 1049 H. ?

Os. Mif. 2.33

★

1880

Şerhu Dürri'l-Yetim

Akhisârî, Ahmed Fâiz b. M., (Ölüm 1041 H.)

(Tecvid)

Râşid Ef. Eki 1331. yk. 26, st. 20, 205x150, (158x98) mm. Nesih.

Râşid Ef. 1207/2. yk. 88 b - 112 b, st. 23, 214x152, (155x80) mm. Nesih, Muhammed b. Ali, 1115 H.

Keşf. 1.737

★

1881

Şerhu Düreri's-Seniyye fi Nazmi Sireti'n-Nebeviyye

Echûrî, Nürüddin Ali b. M., (967 - 1066 H.)

(Siyer)

Râşid Ef. 216. yk. 301. st. 23, 215x155, (bbxbb) mm. Nesih, Muhammed es-Süyûtî, 1060 H.

Zeynüddin el-İrâkî (Ölüm 805 H.)'in ed-Dürerü's-Seniyye fi Nazmi's-Sireti'n-Nebeviyye isimli Elfiye'sinin şerhidir.»

Keşf. 1.747; H. A. 1.758

★

1882

Şerhu Edebî'l-Kâzî

Hisâmüddin, Ömer b. Abdülaziz, (483-536 H.)

(Fıkıh)

Râşid Ef. 307. yk. 265, st. 27, 236x132, (188x75) mm. Nes-Ta'lık.

Ebû Bekr Ahmed b. Amr el-Hassâf (Ölüm 261 H.)'nin «Edebü'l-Kâzî» isimli eserinin şerhidir.»

Keşf. 1.46

★

1883

Şerhu Elfiyyeti'l-İrâkî

Şehâvî, Şemsüddin M. b. Abdurrahman, (830 - 902 H.)

(Hadis Usûlü)

Râşid Ef. 227. yk. 298, st. 29, 265x180, (205x132) mm. Nesih, Yusuf b. Hızır, 892 H.

Abdurrahim b. Huseyn el-İrâkî (Ölüm 806 H.)'nin «Elfiye» isimli manzumesinin şerhidir.»

Keşf. 1.156 - 57

★

1884

Şerhu Elfiyyet-i İbni Mâlik

İbni Akîl, Ebû Muhammed, Abdullah b. Abdurrahman, (698 - 769 H.)

(Nahiv)

Râşid Ef. 738. yk. 162, st. 21, 290x185, (195x100) mm. Nesih.

İbni Mâlik (Ölüm 672 H.)'nin «Elfiye» isimli manzumesinin şerhidir.»

Keşf. 1.151 - 54

★

1885

Şerhu Esmâi'l-Husnâ

Aliyyü'l-Kâri, Nürüddin Ali b. Sultan M. el-Herevî, (Ölüm 1014 H.)

(Havâss)

Râşid Ef. 328/20. yk. 234 b 236 a, st. bb., 208x140, (bbxbb) mm. Nes-Ta'lık, Abdülkerim b. M., 1163 H.

★

1886

Şerhu Esmâi'l-Husnâ

(Havâss)

Râşid Ef. 1317/1. yk. 1 b - 10 a, st. 13, 205x135, (140x70) mm. Nesih.

★

1887

Şerhu Esmâi'l-Husnâ

(Havâss)

Râşid Ef. 509/1. yk. 2 b - 10 b, st. 19, 213x151, (160x92) mm. Nesih, Muhammed Bosnavî, 1163 H.

Râşid Ef. 658/4. yk. 84 - 184, st. 25, 235x145, (168x75) mm. Nesih, Yûsuf b. Seyyid Halil, 1101 H. İstanbul. Keşf. 2.1247

★

1903

Şerhu Ferâizi's-Sirâciyye
Kemalpaşa-Zâde, Ahmed b. Süleyman «Şeyhu'l-İslâm», (Ölüm 940 H.) (Fıkıh)

Râşid Ef. 656. yk. 78, st. 23, 208x145, (150x75) mm. Nesih. Bekir b. Halil, 1132 H. Amasya. Keşf. 2. 1247

★

1904

Şerhu Ferâizi's-Sirâciyye
Eminüddeve, Mecdüddin Hasan b. Ahmed el-Halebî, (Ölüm 658 H.) (Fıkıh)

Râşid Ef. 653/1. yk. 1 b - 117 b, st. 21, 177x97, (140x57) mm. Ta'lık. Alasonyalı Mustafa, 1021 H. Keşf. 2.1249

★

1905

Şerhu Ferâizi's-Sirâciyye
Cürcânî, Seyyidü's-Şerif Ali b. M., (740 - 816 H.) (Ferâiz)

Râşid Ef. Eki 9312. yk. 94, st. 19, 210x140, (150x90) mm. Ta'lık, «Baş eksik.»

Râşid Ef. Eki 26190. yk. 141, st. 17, 175x125, (120x60) mm. Nesih. Keşf 2.1247

★

1906

Şerhu'l-Fıkhî'l-Ekber
Ebü'l-Müntehâ, Ahmed b. M. el-Mağnisâvî, (Ölüm 1090 H.) (Akâid)

— 611 —

Râşid Ef. 518/2. yk. 95 b - 122 a, st. 21, 194x122, (148x68) mm. Nesih.

Râşid Ef. Eki 1162/2. yk. 191 b - 216 a, st. 19, 220x143, (152x72) mm. Nes-Ta'lık.

Râşid Ef. Eki 1382/4. yk. 103 b - 126 b, st. 204x142, (bbxbb) mm. Nesih.

Râşid Ef. Eki 1437/1. yk. 1 b - 20 b, st. 21, 195x120, (133x65) mm. Nesih.

Râşid Ef. Eki 1498/3. yk. 50 b - 74 a, st. 17, 203x155, (158x89) mm. Nesih, Ali b. M., 15 Muharrem 1160 H.

Râşid Ef. Eki 21499/2. yk. 36 b - 67 a, st. 17, 205x150, (155x70) mm. Nesih, Muhammed b. Habîb, Kayseri 1154 H.

Râşid Ef. Eki 26132/1. yk. 1 b - 27 b, st. bb., 210x150, (bbxbb) mm. Nesih. «İmâm A'zam'ın «Fıkhü'l-Ekber» isimli eserinin şerhidir. Keşf. 2.1287

★

1907

Şerhu Fıkhî'l-Ekber
Aliyyü'l-Kârî, Nürü'd-Dîn Ali b. Sultan M. el-Herevî, (Ölüm 1014 H.) (Akâid, Kelâm)

Râşid Ef. Eki 26141/1. yk. 1 b - 125 a, st. bb, 210x150, (165x90) mm. Nesih. Muhammed Efendi.

Râşid Ef. Eki 26141/4. yk. 283 b - 302 a, st. 19, 210x150 (118x57) mm. Ta'lık. Keşf. 2.1287

★

1908

Şerhu Fıkhî Geydânî
Aliyyü'l-Kârî, Nürüddin Ali b. Sultan M. el-Herevî, (Ölüm 1014 H.) (Fıkıh)

— 612 —

Râşid Ef. 510/3. yk. 53 b - 78 b, st. 21, 196x130, (bbxbb) mm. Nesih.
«Lutfullah el-Geydânî'nin «Fıkh-u Geydânî» isimli risâlesinin şerhidir.»

★

1909

Şerhu Fıkhı'l-Geydânî

bak :

Câmiu'l-Mebânî fi Şerhı Fıkhı'l-Geydânî

★

1910

Şerhu Füsûsı'l-Hikem

Şeyhbâli Ef. Sofya'lı, (Ölüm 960 H.)
(Tasavvuf)

Râşid Ef. 1084. yk. 214, st. 27, 207x114, (147x55) mm. Nes-Ta'lık, Ömer b. Ömer Sinop'lu, 1091 H.

«Muhyiddin-i Arabî'nin «Füsûsu'l-Hikem» isimli eserinin şerhidir.»

Keşf. 2.1263

★

1911

Şerhu Gülistan

Sürûri, Mustafa b. Şaban, (Ölüm 962 H.)

(Edebiyat)

Râşid Ef. 604. yk. 170, st. 21, 203x135, (135x82) mm. Nesih, Ali b. Mustafa, 1064 H.

«Sa'dî'nin «Gülistan» isimli eserinin şerhidir.»

Keşf. 2.1504

★

1912

Şerhu Hâdisi'l-Erbâin

(Te'lif : 1157 H.)

Akkirmânî, M. b. Mustafa, (Ölüm 1174 H.)

(Hadis)

Râşid Ef. Eki 9367. yk. 168, st. 19, 210x155, (140x75) mm. Nes-Ta'lık.

— 613 —

«Bu esere «Birgivi başlayıp 8 hadis ve şerhini yaptıktan sonra geri kalan kısmını Akkirmânî tamamlanmıştır.»

Keşf. 2.1037

★

1913

Şerhu Hadisi'l-Erbain

Birgivi, M. b. Pir Ali, (928 - 981 H.)
(Hadis)

Râşid Ef. Eki 9367. yk. 168, st. 19, 210x155, (140x75) mm. Nes-Ta'lık.

«Bu esere İmâm Birgivi başlayıp 8 hadis ve şerhini yaptıktan sonra kalan kısmı, M. b. Mustafa el-Akkirmânî tarafından tamamlanmıştır.»

Keşf. 2.1037

★

1914

Şerhu'l-Hazreciyye

bak :

Hallü'r-Râmize fi İlme'yi'l-Arûz ve'l-Gâfiye

★

1915

Şerhu Hızbi'l-Bahr

Şeyh Mustafa b. İbrahim
(Havâss)

Râşid Ef. 1316. yk. 56, st. 13, 155x95, (108x55) mm. Nesih, 1134 H.

★

1916

Şerhu Hızbi'n-Nasr

Şeyh Mustafa b. İbrâhim
(Havâss)

Râşid Ef. 1324. yk. 18, st. 19, 175x112, (130x55) mm. Nesih.

★

1917

Şerhu Hızbi'n-Nevevi

Süyûtî, Celâlüddin Abdurrahman b. Ebî Bekr, (849 - 911 H.)
(Havâss)

— 614 —

Râşid Ef. Eki 680/2. yk. 45 a - 52 a,
st. 13, 163x108, (113x65) mm. Ne-
sih, Derviş Muhammed b. İbrâhim,
1157 H. ?

★

1918

Şerhu Hidâyeti'l-Hikme

Kâzîmîr, Huseyn b Muinü'd-Din el
Meybüdü, (Ölm. 910 H.)
(Mantık)

Râşid Ef. 825/1. yk. 1 b - 117 a, st. 19
197x112, (122x52) mm. Ta'lık, 1079

Râşid Ef. 828/1. yk. 1 b - 66 b, st. 21,
192x112, (119x55) mm. Ta'lık.

Râşid Ef. 834/1. yk. 1 b - 86 b, st. 21,
205x118, (151x65) mm. Nes-Ta'lık.
8, Ramazan 1089 H.

Râşid Ef. Eki 9324/2. yk. 62 b - 154 a,
st. bb, 210x145, (bbxbb) mm. Nes-
Ta'lık, Habîb b. Abdu'llah, 1082 H.
İstanbul.

Râşid Ef. Eki 26120/1. yk. 1 b - 108 a
st. 19, 212x165, (142x56) mm. Nesih
Eyûb b. İbrâhim, İstanbul, 1163 H.

Râşid Ef. Eki 26131/3. yk. 89 b - st.
21, 235x170, (160x65) mm. Nes-Ta'-
lık.

«Ebherî (Ölüm. 663 H.)'nin » «Hidâ-
yetü'l - Hikme» isimli eserinin şer-
hidir.»

Keşf. 2. 2029

★

1919

Şerhu Hidâyeti'l-Hikme

Mevlânâ - zâde. Ahmed b. Mahmûd
el - Herevî,
(Mantık)

Râşid Ef. 852. yk. 96, st. 15, 185x132,
(bbxbb) mm. Ta'lık, 934 H.

Râşid Ef. Eki 11214. yk. 72. st. 19,
210x148, (145x70) mm. Nes - Ta'lık.

Keşf. 2. 2028

— 615 —

1920

Şerhu Hikmeti'l-Ayn

Mübârekşâh, M. b. Mübârekşah el -
Buhârî , (Ölüm. 928 H.)
(Felsefe)

Râşid Ef. 835/1. yk. 1 b - 58 b, st. bb,
205x147, (bbxbb) mm. Ta'lık.

Râşid Ef. 851//1. yk. 1 b - 41 b, st.
21 Nesih.

Râşid Ef. Eki 878/1. yk. 1 b - 41 b, st.
19, 205x150, (150x70) mm. Ta'lık.

«Kazvinî (Ölüm. 675 H.) 'nin Hikme-
tü'l - Ayn» isimli eserinin şerhidir.»

Keşf. 1. 6855

★

1921

Şerhu Hikmeti'l-Ayn

Şîrâzî, Kutüddin Mahmud b. Mes'ûd,
(Ölüm. 710 H.)
(Felsefe)

Râşid Ef. 859. yk. 313. st. 17, 175x-
100. (110x55) mm. Ta'lık, 881 H.

Keşf. 1. 685

★

1922

Şehu Hilyeti'l-Ebdâl vemâ

Yazheru Anhüm mine'l-Maârifî ve'l-
Ahvâl

Şîrâzî Abdülazîz Ef.

(Tasavvuf)

Râşid Ef. 1115/6. yk. 47 b - 60 b st.
bb., 180x130, (bbxbb) mm. Nesih,
Yûsuf b. İbrâhim b. Ebî Alî, 819 H.

«Muhyiddîn-i Arabî'nin »

«Hilyetü'l-Ebdâl... » isimli eserinin şer-
hidir»

★

1923

Şerhu Hırzî'l-Emânî ve Vechî't Tehânî

Aliyyü'l-Kârî, Ali b. Sulran M. el-Herevî
(Ölüm. 1014 H.)

(Kıraat)

— 616 —

Râşid Ef. Eki 21503. yk. 451, st. 21, 210x160 (167x117) mm. Nesih, M. Ali b. M. Valî, 1036 H. «Şâtibî'nin «Hirzi'l-Emâni» isimli 1173 beyitlik kasidesinin şerhidir.»

★

1924

Şerhu Hirzi'l-Emîni ve Vechi't-Tehâni (Kıraât)

Râşid Ef. Eki 26208. yk. 96, st. 19, 208x150 (155x90) mm Nesih, Mustafa Ef.

★

1925

Şerhu'l-Huseyniyye

Dârendevî, M. b. Ömer, (Ölüm 1152 (Mantık)

Râşid Ef. 827/4. yk. 43 b - 64 a, st. 15, 210x150, (144x71) mm. Nesih, İbrahim b. İsmail, 1148 H. Elmalı.

Râşid Ef. 1180. yk. 5 b - 42 b, st. 15, 225x168, (132x65) mm. Nes-Ta'lık.

Râşid Ef. 1183/2. yk. 5 b - 42 b, st. 15, 210x124, (155x90) mm. Nesih.

Râşid Ef. 1193/7. yk. 69 b - 96 b, st. 15, 217x150, (140x62) mm. Nesih, Hasan b. Ahmed Akşehrî, 1135 H.

Râşid Ef. Eki 9329/5. yk. 29 b - 42 b, st. 19 217x150, (160x100) mm. Nesih.

Râşid Ef. Eki 26163/2. yk. 31 b - 62 b, st. 15, 213x155, (140x54) mm. Nesih. Şaş-Zâde Osmân b. Hacı Muhammed el-Âmidî, 1145 H.

«Huseyn b. Abdu'llah el Antâki (Ölüm 1130 H.)'nin «Huseyniyye» isimli risâlesinin şerhidir.»

Keşf. Zeyl. 1.406

★

1926

Şerhu'l-İsâgôci

Fenârî, Şemsürddin M. b. Hamza «Şerhu'l-İslâm», (751 834 H.) (Mantık)

Râşid Ef. 802/4. yk. 223 b - 247 b, st. 17, 207x120, (143x60) mm. Ta'lık.

Râşid Ef. Eki 11217. yk. 37, st. 15, 223x145, (140x60) mm. Nesih, M. Sâlih b. Mustafa, 1283 H.

Râşid Ef. Eki 26160/2. yk. 7 b - 32 b, st. 17, 210x155, (140x65) mm. Nes-Ta'lık.

Râşid Ef. Eki 26219/2. yk. 38 b - 59 a, st. 17, 216x165, (160x95) mm. Nesih.

Esirüddin Mufaddal b. Ömer el-Ebherî'nin «İsâgôci» isimli risâlesinin şerhidir.»

Keşf. 1.207

★

1927

Şerhu İsâgôci

Dâvûdü'l-Karsi, Davud b Muhammed, (Ölüm 1160 H.) (Mantık)

Râşid Ef. 857/1. yk. 1 b - 14 a, st. 21, 214x150, (160x80) mm. Nesih M. b. Hasan, 1159 H.

H. A. 1.363

1928

★

Şerhu İsbâti'l-Vâcib

Kazvinî, Ahmed b. Abdül evvel (Ölüm 966 H.) (Akâid)

Râşid Ef. 461/1. yk. 1 b - 27 a. st. 21, 225x164. (150x86) mm. Ta'lık, İsbâdüddin Kırîmî, 1182 H.

«Devrânî (Ölüm 908 H.)'nin «İsbâtü'l-Vâcib» isimli risâlesinin şerhidir.»

Keşf. 1.842

★

1929

Şerhu'l-İşârât ve't-Tenbihât

Şirâzi, Kutbüddin Mehmed b. Mes'üd,
(Ölüm 710 H.)

(Felsefe, Mantık)

Râşid Ef. 858. yk. 266. st. 24, 235x
125, (150x62) mm. Nesih, Kemâlüd-
din Muhammed Nasrullâh.

«İbni Sînâ'nın adı geçen eserinin şer-
hidir.»

Keşf. 1.95

1930

★

Şerhu'l-İzzi

Taftâzânî, Sa'düddin Mes'üd b. Ömer,
(722 - 792 H.)

(Sarf)

Râşid Ef. 799. yk. 87, st. 15, 210x
150, (145x82) mm. Nesih, Yahya b.
Muhammed, 1095 H.

Râşid Ef. 802. yk. 75, st. 19, 185x
102, (125x55) mm. Nesih.

Râşid Ef. Eki 26176. yk. 38, st. 23,
205x130, (160x80) mm. Nesih, Sey-
yid Ahmed b. Hacı Mustafa, 1104 H.
«İzzâddin İbrahim b. Abdül-Vehhâb ez-
Zencânî'nin «Tasrifü's-Zencânî» isimli
eserinin şerhidir.»

Keşf. 1.412; 2.1139

★

1931

Şerhu'l-İzzi

Zencânî, Abdül Vehhâb b. İbrahim.

(Sarf)

Râşid Ef. Eki 11284. yk. 39, st. bb,
210x155 (bbxbb) mm.. Ta'lik, 971
H.

Râşid Ef. Eki 26202/2. yk. 31 b - 98b
st. bb., 203x148, (bbxbb) mm. Ta'lik,
«sonu eksik.»

Zencânî, önce telif ettiği «Tasrifü'z-
Zencânî» isimli eserini bu defa yine
kendisi şerhetmiştir.»

Keşf. 1.412; 2.1139

— 619 —

1932

Şerhu'l-Kâfiye

Astarâbâdî, Razyüddin M. b. Hasan
(Ölüm 686 H.)

(Nahiv)

Râşid Ef. 749. yk. 390, st. 27, 270x
170, (190x113) mm. Nesih, Ramazan
b. Şükrü, 959 H. İstanbul.

«İbni Hâcib'in adı geçen eserinin şer-
hidir.»

Keşf. 2.1370

★

1933

Şerhu'l-Kâfiye

Devvânî, Celâlüddin Muhammed b.
Es'ad es-Siddikî, (Ölüm 908 H.)

(Nahiv)

Râşid Ef. 719. yk. 140, st. 21, 225x
138, (150x80) mm. Nesih.

Brock Supp. II. 306

★

1934

Şerhu Kasâid-i Aşri't-Tivâl

Nehhâs, Ebû Câfer Ahmed b. M. el-
Mısrî, (Ölüm 338 H.)

(Edebiyat)

Râşid Ef. 599. yk. 169, st. 16, 223x
175, (bbxbb) mm Nesih, Muhammed
b. Ali, 553 H. Bağdad.

«Muallakâtü's-Seb'a» isimli meşhur
kasidelerin şerhidir.»

Keşf. 2.1740; H. A. 2.61

★

1935

Şerhu'l-Kasideti'l- Ayniyye

Abdülvacîd b. Muhammed Kütahya'lı,
(Ölüm 838 H.)

(Akâid)

Râşid Ef. 529/5. yk. 24 b - 31 b, st.
25, 205x128, (150x70) mm. Nesih.

«İbni Sînâ'nın «el-Kasidetü'l-Ayniyye»
isimli 30 beyitlik manzumesinin şer-
hidir.»

Keşf. 2.1342

1936

Şerhu Kasidet-i Bânet Suâd

Hüseyn Âbâdî, İbrâhim b. Haydar el-Kürdî es-Safevî, (Ölüm 1111 H.'den sonra)

(Edebiyat)

Râşid Ef. 535/2. yk. 20 b - 50 a, st. 23, 212x145, (150x70) mm. Ta'lık, müellif hattı, 1111 H.

«Kaab b. Züheyr el-Müzenî'nin 57 beyitlik —Peygamberimizi medheden— manzumesinin şerhidir.

Brock Supp. II.288

★

1937

Şerhu Kasidet-i Bânet Suâd

İbni Hişâm, Abdullah b. Yûsuf. (708 - 763 H.)

(Edebiyat)

Râşid Ef. 579/1. yk. 1 b - 76 a, st. 25, 205x120, (160x70) mm. Ta'lık, 756 H.

«Kaab b. Züheyr el-Müzenî'nin adı geçen eserinin şerhidir.»

Keşf. 2.1330

★

1938

Şerhu Kasidet-i Bânet Suâd

İbnü'l-Enbârî, M. b. Kâsım el-Bağdâdî, (271 - 328 H.)

(Edebiyat)

Râşid Ef. 568/1. yk. 1 b - 29 b, st. 12, 163x123, (bbxbb) mm. Harekeli Nesih.

«Kaab b. Züheyr'in «Bânet Suâd» isimli kasidesinin şerhidir.»

★

1939

Şerhu Kasidet-i'l-Bürde

Ebû Şâme Abdurrahman b. İsmail, (596 - 665 H.)

(Edebiyat)

z |

Râşid Ef. Eki 11277/5. yk. 32 b - 125 b, st. 15, 210x155 (145x70) mm. Nesih, Hasan b. İskender, 975 H.

«İmâm Bûsîrî'nin 162 beyitlik —Peygamberimizi medheden— kasidesinin şerhidir.»

Keşf. 2.1334

★

1940

Şerhu Kasidet-i'l-Bürde

Şeyh-Zâde, Muhyiddî M. b. Mustafa (Ölüm 951 H.)

(Edebiyat)

Râşid Ef. 549. yk. 107. st. 17 198x117, (131x57) mm. Nes-Ta'lık.

Râşid Ef. Eki 26184/1. yk. 1 a - 73 a, st. 17, 200x122, (122x57) mm. Nesih, Mustafa Tosyavî, 1016 H.

«İmâm Bûsîrî'nin 162 beyitlik —Peygamberimizi medheden kasidesinin şerhidir.»

Keşf. 2.1331

★

1941

Şerhu Kasidet-i Bed'il-Emâli

(Akâid)

Râşid Ef. Eki 196/11. yk. 119 b 142 b, st. 19, 210x140, (145x67) mm. Nes-Ta'lık.

★

1942

Şerhu Kasidet-i Bed'il-Emâli

(Akâid)

Râşid Ef. 285/2. yk. 274 b - 312 a, st. 19, 210x135, (145x65) mm. Nesih.

★

1943

Şerhu Kasidet-i'l-Cimiyye

Nâbülüsî, Abdülgâni b. İsmail, (1050 - 1143 H.)

(Tasavvuf)

Râşid Ef. 611/2. yk. 27 a - 52 b, st. 29, 217x160, (bbxbb) mm. Nesih.
«İbni Fâriz'in 43 beyitlik manzûmesinin şerhidir.»

★

1944

Şerh-u Kasideti'l-Hamriyye
Dâvûdü'l-Kayserî, Şerefü'd-Dîn Dâvud b. Mahmûd, (Ölüm 751 H.)
(Tasavvuf)

Râşid Ef. 1115/3. yk. 27 b - 40 a, st. bb, 180x136, (bbxbb) mm. Nes-Ta'lık,

Râşid Ef. Eki 26173. yk. 18, st. 19, 178x130, (115x95) mm. Ta'lık, Ali Ef. 19 Şevval 957 H.

«İbn Fâriz'in «el-Kasidetü'l-Hamriyye» isimli eserinin şerhi olarak başlanılan bu risâlede şerhden önce müellifin tasavvufla ilgili olarak bir mukaddime ve üç maksadı ihtiva etmektedir.

Birinci eserde sâdece şerhin mukaddimesi ikinci de ise sadece şerhi mevcuttur.

Keşf. 2. 1338

★

1945

Şerhu'l-Kasideti'l-Hamriyye
Nâbü'lüsî, Abdülgânî b. İsmâil, 1050 - 1143 H.)

(Tasavvuf)

Râşid Ef. 611/1. yk. 1 b - 27 b, st. 29, 217x160, (bbxbb) mm. Nesih, İbrâhim Ef., 1133 H.

«İbni Fâriz'in «el-Kasidetü'l-Hamriyye» isimli 32 beyitlik manzumesinin şerhidir.»

★

1946

Şerhu'l-Kasideti'n-Nüniyye
Hayâlî, Ahmed b Mûsâ (Ölüm 870
(Akâid, Kelâm)

Râşid Ef. 529/6. yk. 36 b - 93 a, st. 17, 205x128, (bbxbb) mm. Nesih.

— 623 —

Râşid Ef. Eki 1420/2. yk. 8 b - 107 a, st. 15, 204x141, (131x174) mm. Nesih.

«Hızır Beğ'in 97 beyitlik Kasidesinin şerhidir.»

Keşf. 2.1348

★

1947

Şerhu'l-Kasideti'n-Nüniyye
Dâvûdü'l-Karsî, Davud b. M., (Ölüm 1169 H.)

(Akâid)

Râşid Ef. 507/3. yk. 72 b - 116 a, st. 23, 215x160, (160x90) mm. Nesih, 1160 H. ?

«Hızır Beğ'in 97 beyitlik manzumesinin şerhidir.»

Keşf. Zeyl. 2.233

★

1948

Şerhu'l-Kasideti'n-Nüniyye
Muhammed İsmet b. İbrâhim
(Akâid)

Râşid Ef. 512. yk. 34, st 17, 160x100, (110x62) mm. Nes-Ta'lık, 1146 H.

★

1949

Şerhu Kasideti's-Sâiyye
İbni Düreyd, Ebû Bekr M. b. Hasan el-Ezdî, (223 - 321 H.)
(Edebiyat)

Râşid Ef. 568/3. yk. 57 b - 69 a, st. 12, 163x123, (bbxbb) mm. Harekeli Nesih.

[«İbni Düreyd'in 95 beyitlik manzumesinin yine kendisi tarafından yapılmış şerhidir.»] ?

★

1950

Şerhu Kasideti't-Tantarâniyye
(Edebiyat)

— 624 —

Râşid Ef. Eki 26184/2. yk. 75 b -
106 a, st. 19, 200x122 (125x60) mm.
Nesih.

★

1951

Şerhu'l-Kasidetü'l-Vergâiyye

bak :

Şerhu'l-Kasidetü'l-Ayniyye

★

1952

Şerhu Kavâidi'l-l'râb

Kâfiyeci, Muhammed b Süleyman,
(788 - 879 H.)

(Nahiv)

Râşid Ef. 728. yk. 130. st. 25, 223x
140. (150x70) mm. Nesih.

«İbni Hişâm (Ölüm 762 H.)'nin «el-
l'râb an-Kavâidi'l-l'râb» isimli eserinin
şerhidir.»

Keşf. 1.124

★

1953

Şerhu Kenzi'd-Dakâyık

Molla Miskin Muinüddin M. b. Abdul-
lah el-Herevî, (Ölüm 954 H.)

(Fıkıh)

Râşid Ef. 245. yk. 478, st. 19, 205x
153, (150x88) mm. Nesih.

Râşid Ef. Eki 26124. yk. 197, st. 21,
212x147, (163x100) mm. Nesih.

«Nesefî (Ölüm 710 H.)'nin adı geçen
eserinin şerhidir.»

Keşf. 2.1515

★

1954

Şerhu'l-Lübâb fi ilmi'l-l'râb

(Te'lif : 712 H.)

Seyrâfi, Molla Kutup, Kutbüddin M. b.
Mes'ud (Ölüm 712 H.)

(Nahiv)

Râşid Ef. 727. yk. 230, st. 27, 272x
175. (190x100) mm. Nesih, İshak b.

Ali b. Mes'ud, 820 H

— 625 —

Tâcüddin M. b. M. el-İsferâinî'nin
«Lübû'l-Elbâb fi İlmi'l-l'râb» isimli
eserinin şerhidir.»

Keşf. 2.1545; H. A. 2.142

★

1955

Şerhu Lübbi'l-Elbâb

fi ilmi'l-l'râb

Nukrakâr, Seyyid Abdullah b. M.,
(Ölüm 776 H.)

(Nahiv)

Râşid Ef. 724. yk. 143, st. 23, 255x
175, (190x130) mm. Nes-Ta'lık.

Râşid Ef. 745. yk. 219, st. bb., 185x
140, (bbxbb) mm. Nes-Ta'lık.

Tâcüddin M. b. M el-İsferâinî'nin adı
geçen eserinin şerhidir.»

Keşf. 2.1545

★

1956

Şerhu Lübbi'l-Elbâb

fi ilmi'l-l'râb

bak :

İmtihânü'l-Ezkiyâ

★

1957

Şerhu'l-Magâsıd

Taftâzânî, Sa'düddin Mes'ud b. Ömer,
(722 - 792 H.)

(Kelâm)

Râşid Ef. 477. yk. 7 + 245, st. 37,
210x127, (174x77) mm. Nesih Mus-
tafa b. İbrâhim, 1154 H.

Taftâzânî daha önce te'rif ettiği «Magâ-
sıd» isimli eserinin bu defa yine ken-
disi şerhetmiştir.»

Keşf. 2.1780

★

1958

Şerhu'l-Maksûd

İbni Dânyâl, M. b. Halil b. Dânyâl,
(647 - 708 H.)

(Nahiv)

— 626 —

Râşid Ef. 795. yk. 86, st. 15, 195x123, (130x55) mm. Nesih
İmam-ı A'zam'a nisbet edilmiş
«Maksûd» isimli eserinin şerhidir.»

Keşf. 2.1803

★

1959

Şerhu'l-Maksûd

Şeyh Hulûsî, Mustafa b. M. İstanbullu
(Sarf)

Râşid Ef. Eki 26117/1 yk. 1 b - 113 b
st. 19, 233x150, (135x76) mm Nesih,
Osman Efendi, 30 Zilkaade 1216 H.

★

1960

Şerhu Manzûmeti İbni Ferh

Karâfi, Yahya b. Abdurrahman el-İs-
fehânî, (Ölüm 608 H.)
(Hadis Usulü)

Râşid Ef. Eki 11269/7. yk. 109 b -
121 b, st. 19, 208x150 (128x85) mm.
Nesih.

Şihâbüddin İbni Ferh el-İşbilî'nin
«Manzûmetü İbni Ferh» isimli 32 be-
yitlik Kaside-i Lâmiyyesinin şerhidir.»

Keşf 2.1865

★

1961

Şerhu Manzûmeti İbn-i Ferh

(Hadis Usulü)

Râşid Ef. Eki 11260/6. yk. 105 b -
109 a, st. 19, 208x150 (128x85) mm.
Nesih.

★

1962

Şerhu Manzûmetü's-Şünbâti

fi Usûli'l-Hadis

(Hadis Usûlü)

Râşid Ef. Eki 11269/4. yk. 54 b - 100a
st. 19, 208x150 (128x85) mm. Ne-
sih.

Ahmed b. Ahmed b. Abdülhak es-Sun-
bâti (Ölüm 990 H.)'nin «Manzûmetü's-
Sünbâti» isimli risâlesinin şerhidir.»

★

1963

Şerhu «Mecmau'l-Bahreyn ve
Mültekâ'n-Nehreyn»

İbn Melek, Abdü'l-Latîf b. Abdü'l-Azîz
b. Melek el-Hanefî, (Ölüm 797 H.)
(Fıkıh)

Râşid Ef. Eki 441. yk. 460. st. 29,
262x178, (192x123) mm. Nesih, Ah-
med b. M. b. İbrâhîm el-Hanefî, 20
Receb 927 H.

Râşid Ef. 9341, yk. 236, st. 37, 277x
180, (223x140) mm. Nesih.

Râşid Ef. Eki 11292. yk. 243, st. bb.,
270x175, (bbxbb) mm Ta'lik Kırmacı.
«İbnü's-Sâati'nin «Mecmau'l-Bahreyn.»
isimli eserinin şerhidir.»

Keşf. 2.1601

★

1964

Şerhu Menâri'l-Envâr

İbn Melek, Abdü'l-Latîf b. Abdü'l-Azîz,
(Ölüm 797 H.)
(Fıkıh Usûlü)

Râşid Ef. 626. yk. 5 + 203, st. 21,
202x150, (140x80) mm. Ta'lik, Mah-
mûd b. Alî, 1050 H.)

Râşid Ef. Eki 1352. yk. 204, st. 19,
213x157 (143x95) mm. Nesih

Râşid Ef. Eki 9313. yk. 168, st. 21,
200x135, (153x75) mm. Nesih.

Râşid Ef. Eki 11211. yk. 135, st. 25,
214x155, (160x93) mm. Nesih 28 Zil-
kaade 1123 H.

«Nesefî'nin «Menâru'l-Envâr» isimli
eserinin şerhidir.»

Keşf. 2.1825

★

1965

Şerhu Menâzili's-Sâirin

Kâşânî, Abdürrezzâk b. Ahmed es-Sûfî, (Ölüm 735 H.)

(Tasavvuf)

Râşid Ef. 1115/7. yk. 62 b - 229 b, st. bb., 180x136. (bbxbb) mm. Nes-Ta'lık, 825 H.

«Şeyhu'l-İslâm Abdullah b. M. el-En-sârî el-Herevî (Ölüm 481 H.)'nin adı geçen eserinin şerhi olup, Vezir Gıyâ-süddin M. İbni Reşidüddin M.'e ithaf etmiştir.»

Keşf. 2.1828

★

1966

Şerhu Menârî'l-Envâr

Mir Alemî el-Horasanî

(Fıkıh Usûlü)

Râşid Ef. Eki 21489. yk. 176. st. 23, 204x135, (140x65) mm. Nesif.

Nesefî'nin «Menârü'l-Envâr» isimli eserinin şerhidir.»

★

1967

Şerhu Merâhî'l-Ervâh

Dingöz, Ahmed b. Abdurrahmân el-Bursavî,

(Sarf)

Râşid Ef. 803. yk. 70. st. 21, 178x124, (130x85) mm. Nesih.

Râşid Ef. 807. yk. 103. st. 19, 219x140. (145x75) mm. Nes-Ta'lık, 1062

Râşid Ef. Eki 11271. yk. 91. st. 21 207x130, (160x85) mm. Ta'lık, 997

Râşid Ef. Eki 26206. yk. 117. st. 17, 208x142, (145x60) mm. Ta'lık, Mustafa b. Süleyman el-Konevî, 1082 H.

Ahmed b. Ali b. Mes'ûd'un «Merâhu'l-Ervâh» isimli eserinin şerhidir.»

Keşf 2.1651

★

1968

Şerhu Mersiyye-i Âdem

— 629 —

Aleyhi's-Selâm

Kemalpaşa-Zâde, Ahmed b. Süleyman «Şeyhu'l-İslâm», (Ölüm 940 H.)

(Edebiyat)

Râşid Ef. Eki 674/36. yk. 133 b - 134 a, st. 17, 210x130, (150x70) mm Ta'lık.

★

1969

Şerhu'l-Mevâkif

(Te'lif : 807 H.)

Cürcânî, Seyyidü's-Şerif Ali b. M. eş-Şâfiî. (740 - 816 H.)

(Kelâm)

Râşid Ef. 462. yk. 301, st. 29, 275x170, (215x127) mm. Nes-Ta'lık.

Râşid Ef. Eki 1432. yk. 346, st. 29, 260x180,, (bbxbb) mm. Nes-Ta'lık, Kâsım b. Sun'ullah, 926 H.

Râşid Ef. Eki 26159. yk. 237, st. 29, 270x180, (210x126) mm. Ta'lık, Semerkand.

«Azudü'd-Dîn Abdu'r-Rahmân el-İcî'nin «el-Mevâkif» isimli eserinin şerhidir.»

Keşf. 2.1891

★

1970

Şerhu'l-Misbâh

(Nahiv)

Râşid Ef. 700/3. yk. 76 b - 147 b st. 9, 125x80, (70x42) mm. Ta'lık.

Râşid Ef. Eki 9318/1. yk. 1 b - 34 b, st. 15, 200x140, (145x55) mm. Nesih Abdü'l-Bâkî Ef 1079 H.

Râşid Ef. Eki 11288/1. yk. 1 b - 56 b, st. 11, 180x105, (110x40) mm. Ta'lık.

Râşid Ef. Eki 26199/5. yk. 50 b - 78b, st. bb., 192x135, (bbxbb) mm. Nesih, Osman b. Halîl, 1077 H.

«Mutarrizî'nin «el-Misbâh» isimli eserinin şerhidir.»

Keşf. 2.1708

— 630 —

1971

Şerhu Miftâhu'l-Ulûm

Kâşî, Yahyâ b. Ahmed

(Edebiyat)

Râşid Ef. Eki 1015. yk. 189, st. 29, 217x143, (164x85) mm. Nesih.

«Sekkâkî'nin «Miftâhu'l-Ulûm» adlı eserinin şerhidir.»

Keşf 2.1762

★

1972

Şerhu Mukaddimetü's-Salât

Taşköprü-Zâde, Ahmed b. Mustafa,

(901 - 968 H.)

(Fıkıh)

Râşid Ef. 1317/4. yk. 83 b - 114 b, st. 15, 205x135, (bbxbb) mm. Nesih, 1069 H.

Şemsüddin M. b. Hamza el-Fenârî'nin Mukaddimetü's Salât» isimli eserinin şerhidir.»

Keşf 2.1802

★

1973

Şerhu Muaddilî's-Salât

(Fıkıh)

Râşid Ef. 244/1. yk. 1 b - 66 a, st. 21, 210x140, (151x70) mm. Nesih, 1153

Birgivi'nin «Muaddilü's-Salât» isimli eserinin şerhidir.»

Keşf 1737

★

1974

Şerhu Muaddilî's Salât

(Fıkıh)

Râşid Ef 244/2. yk. 68 b - 119 b, st. 21, 210x140, (143x73) mm. Nesih,

Süleyman b. Süleyman, 1147 H. İstanbul.

Keşf. 2.1737

★

1975

Şerhu Muallakâti's-Seb'i

631 —

Zevzenî, Huseyn b. Ahmed, (Ölüm 486 H.)

(Edebiyat)

Râşid Ef. 557. yk. 152, st. 17, 217x152 (153x80) mm. Nes-Ta'lık.

«Arapların meşhur yedi şâirinin yazdığı «el-Muallakâtü's-Seb'» = yedi asık» isimli kasidelerin şerhidir.»

Keşf. 2.1740 - 41

★

1976

Şerhu'l-Muğni

Şiblî Sirâcüddin Ebû Hafs Ömer b.

İshak el-Hindî, (Ölüm 773 H.)

(Fıkıh Usûlü)

Râşid Ef. 641. yk. 328, st. 27, 270x180, (190x125) mm. Nes-Ta'lık, Ali

b. Sâlih b. Ali, 768 H.

«Habbâzî (Ölüm 671 H.)'nin «el-Muğni» isimli eserinin şerhidir.»

Keşf. 2.1749

★

1977

Şerhu Muğni'l-Lebib

Hafâcî. Şihâbüddin Ahmed b. M.,

(Ölüm 1069 H.) ?

(Nahiv)

Râşid Ef. 610/10. yk. 134 b - 210 a, st. 23, 245x135. (170x75) mm. Nesih, 1069 H.

İbni Hişâm (Ölüm 762 H.)'nin «Muğni'l-Lebib...» isimli eserinin şerhidir.»

Keşf. 2.1751 - 54

★

1978

Şerhu'l-Muhtâr

Karabâğî, Abdülgâni Ef.

(Fıkıh)

Râşid Ef. Eki 412. yk. 283 st. 19, 308x210, (215x140) mm. Nesih, Câmî b Beyazîd, 959 H.

«Mavsîlî, (Ölüm 683 H.)'nin «el-Muhtâr li'l-Fetvâ» isimli eserinin şerhidir.»

Keşf 2. 1622 - 23

1979

Şerhu Muhtasari'l-Kudûri

Akta', Ahmed b. M. el-Bağdâdî, (Ölm. 474 H.)

(Fıkıh)

Râşid Ef. 233/1 · 2.

1. c : yk. 145, st. 29, 283x 183, (210x135) mm. Nesih.

2. c : yk. 146 - 382, st. bb., 283x183 (210x135) mm. Nesih.

Kudurî, (Ölüm 428 H.)'nin «Muhtasaru'l-Kudûri» isimli eserinin şerhidir.»

Keşf 2.1631

★

1980

Şerhu Muhtasari'l Müntehâ

Azudüddin, Abdurrahman b. Ahmed el-İcî, (700 - 756 H.)

(Fıkıh Usûlü)

Râşid Ef. 638/1. yk. 24, st. 17, 215x 148 (140x65) mm. Nesih, Ömer b. Ali, 1176 H. Amasya

Râşid Ef. 629. yk. 161, st. 33, 265x 160 (180x95) mm. Nes-Ta'lîk, M. b. Yusuf, 785 H.

Râşid Ef. 640. yk. 179, st. 25, 250x 152 (162x80) mm. Nesih.

Râşid Ef. 479/2. yk. 64 b - 83 b, st. 19 215x157, (bbxbb) mm. Nesih, Hâlid b Hacı Sâlih, 1132 H. Malatya.

Râşid Ef. Eki 11241/1. yk. 1 b - 25 b, st. 17, 215x160, (123x60) mm. Nes-Ta'lîk.

İbni Hâcib'in «Muhtasaru'l-Müntehâ» isimli eserinin şerhidir.»

Keşf. 2.1853

★

1981

Şerhu'l-Mukaddime

Sünûsi, M. b. Yusuf, (Ölüm 895 H.) (Akâid)

— 633 —

Râşid Ef. Eki 448/4. yk. 21 b - 44 a, st. 25, 216x155 (140x87) mm. Ta'lîk.

Râşid Ef. 1207/3. yk. 115 b - 154 a, st. 23, 214x152, (161x79) mm. Nesih, M. b. Ali, 1117 H.

★

1982

Şerhu Mukaddimetü'l-Cezeriyye

Taşköprü-Zâde Ahmed b. Mustafa (901 - 968 H.)

(Tecvid)

Râşid Ef. Eki 26167/2. yk. 14 b - 27 b st. 21, 215x157 (bbxbb) mm. Nesih.

Cezerî (Ölüm 833 H.)'nin «el-Mukaddimetü'l-Cezeriyye» isimli manzumesinin şerhidir.»

Keşf. 2.1799 - 1800

★

1983

Şerhu Mukaddimetü'l-Cezeriyye

Şeyh İbrâhim el-Hâfız el-Mukri

(Tecvid)

Râşid Ef. Eki 26167/3. yk. 28 b - 80a, st. bb, 215x157 (bbxbb) mm. Nesih, Abdullah b. Ahmed.

«Cezeri'nin adı geçen eserinin şerhidir.»

★

1984

Şerhu'l-Mülâhhas

Kadı-Zâde, Mûsâ b. Muhammed, (Ölüm 815 H.)

(Hey'et)

Râşid Ef. 1211. yk 70, st. 25, 215x 158, (170x92) mm. Nesih, 1166 H.

Râşid Ef. 1221/1. yk. 103 -124, st. 27, 276x168, (bbxbb) mm. Nes-Ta'lîk, Yûsuf Huseynî, 878 H. ?

Râşid Ef. 1227/1. yk. 1 b - 85 a, st. 21, 207x161, (128x55) mm. Nes-Ta'lîk. Seyyid Hasan b. Ebi Bekr, 1093 H. Trabzon.

— 634 —

Çağmîni'nin «el-Mûlahhas» isimli eserinin şerhidir.»

Keşf. 2.1819

★

1985

Şerhu'l-Mûlahhas

Türkmâni, Kemâlüddin M. b. Ahmet, (Ölüm 750 H.)

(Hey'et)

Râşid Ef. Eki 1024. yk. 52, st. 23, 184x137, (142x90) mm, Ta'lık.

Çağmîni'nin «el Mûlahhas» isimli eserinin şerhidir.»

Cürcâni, Seyyidüş Şerif Ali b. M., (740 - 816 H.)

(Hey'et)

Râşid Ef. Eki 1232. yk. 124, st. 19, 182x137, (127x85) mm. Ta'lık, Abidin Hoca.

Çağmîni'nin «el-Mûlahhas» isimli eserinin şerhidir.»

Keşf. 2.1819

★

1987

Şerhu'l-Münâcât

Divrik'li. Hasan b. Ahmed (Ölüm 1148 H.'den sonra)

(Tasavvuf)

Râşid Ef. Eki 70/3. yk. 27 b - 50 b, st. 17, 210x140, (167x95) mm. Nesih, Ebû Bekir b. İsmail Çemişgezek'li, 1148 H.

«Bazı Şâfiilere nisbet edilen münâcât kasidesinin şerhidir.»

★

1988

Şerhu Müşkilâtî'l-Muvatta'

(Te'lif : 1013 H.)

Aliyyü'l-Kârî, Nûrüddin Ali b. Sultan M. el-Herevî, (Ölüm 1014 H.)

(Hadis)

Râşid Ef. 323. yk 371, st. 21, 212x150, (165x90) mm. Nesih, M. b. Hüseyin, 1173 H.

«İmam M. b. Hasarı eş-Şeybânî'nin «el-Muvatta' fi'l-Hadis» isimli eserinin müşkil yerlerinin şerhidir.»

Keşf 2.1908

★

1989

Şerhu Nakdi's-Sahâif

(Akâid)

Râşid Ef. Eki 1414/3. yk. 60 b - 63 a, st. 26, 217x162, (167x112) mm. Nes-Ta'lık.

★

1990

Şerhu Nisâbi's-Sıbyân

Muhammed b. Fasih b M:

(Lûgat)

Râşid Ef. Eki 1065/2. yk. 41 b - 93 a, st. 23, 210x150, (165x95) mm. Ta'lık.

Ebû Nasr Mes'ud b. Ebi Bekr

es-Sencerî el-Ferâhî (Ölüm 640 H.)'nin «Nisâbü's-Sıbyân» isimli 200 beyitlik manzumesinin şerhidir.»

Keşf. 2.1954

★

1991

Şerhu Nuhbeti'l-Fiker fi Mustalahât-ı Ehli'l-Eser

Aliyyü'l-Kârî, Nürü'd-Dîn Ali b. Sultan M. el-Herevî, (Ölüm 1014 H.) (Hadis Usûlü)

Râşid Ef. Eki 2611³. yk. 339, st. 15, 210x155, (bb>bb) mm. Nesih, 1133 H.

İbni Haceri'l- Askalânî'nin «Nuhbetü'l-Fiker...» isimli eserinin şerhinin şerhidir.»

Keşf. 2.1936

★

1992

Şerhu Risâleti'l-Cebri ve'l-Mukâbele

Mes'ûdi, Şerefü'd-Dîn M. b. Mes'ûd.

Keşf. 2.1819

1986

Şerhu'l-Mülâhhas

«Müellif önceleri yazmış olduğu eserini bu defa yine kendisi şerhetmiştir.»
Keşf 1.857

★

1993

Şerhu Risâleti'l-İstiâre

Kul Ahmed, Ahmed b. M., (Ölüm 785 H.)

(Edebiyat)

Râşid Ef. 990/5 yk. 78 b - 86 b, st. 25, 200x111, (143x57) mm. Nesih, müellif hattı.

Ebü'l-Kâsım el-Leysi es-Semerkandî'nin «Risâletü'l-İstiâre» isimli eserinin şerhidir.»

Keşf. 1.845

★

1994

Şerhu Risâleti'l-İstiâre

İsmî Karateperi Hüseyin b. Mustafa (Ölüm 1191 H.)

(Edebiyat)

Râşid Ef. Eki 11233. yk. 24, st. bb, 225x150 (bbxbb) mm Nesih.

Mahmud b. Abdullah el-Antâkî (Ölm. 1160 H.)'nini «Risâletü'l-İstiâre» isimli eserinin şerhidir.»

H. A. 1.327

★

1995

Şerhu Risâleti'n-Neccâriyye

Halîl b. İbrâhim

(Akâid, Ahlâk, Fıkıh)

Râşid Ef. Eki 1498/4. yk. 75 b - 115 a, st. 17, 203x155, (158x89) mm. Nesih, Ali b. M., 1156 H.

«Müellifini tesbit edemediğimiz «er-Risâletü'n-Neccâriyye» isimli eserin şerhidir.»

— 637 —

1996

Şerhu Risâleti's-Sağâir ve'l-Kebâir

Sivâsi, İsmail b. Sinân, (Ölüm 1048 H.)

(Akâid)

Râşid Ef. Eki 673. yk. 32. st. 17, 203x150 (152x88) mm Nesih.

Râşid Ef. 21499/1. yk. 1 b 35 a, st. 21, 205x150. (155x70) mm. Nesih, Alî el-Kayserî.

«İbnî Nüceym ei Mısrî'nin «es-Sağâir ve'l-Kebâir» isimli risâlesinin şerhidir.»

Os. Mlf. 1.229

★

1997

Şerhu Risâleti't-Tevhid

(Akâid)

Râşid Ef. 558/1 yk. 1 a 3 a, st. bb., 275x172, (bbxbb) mm. Ta'lik, 1012 H.

★

1998

Şerhu Risâleti'l-Vaz'iyye

İsferâinî, İsmüddin İbrahim b. M., (Ölüm 943 H.)

(Mantık)

Râşid Ef. Eki 433/2. yk. 151 b - 180a st. 19, 210x155. (145x80) mm. Ta'lik, Mustafa b. Hüseyin Karahisar'lı, 1063 H.

Râşid Ef. 860/2 yk. 24 b - 76 a. st. 19, 202x143, (bbxbb) mm. Ta'lik, 1108 H.

Râşid Ef. 990/1. yk. 1 b 32 a st. 23, 211x136, (145x70) mm. Nesih. **Azudüddin el-İci (Ölüm 756 H.)'nin «Risâletü'l-Vaz'iyye» isimli eserinin şerhidir.»**

Keşf. 1.898

— 638 —

1999

Şerhu Risâleti'l-Vaz'iyye

Ali Kuşçu, Ali b. M. es-Semerkandî.
(Ölüm 879 H.)

(Mantık)

Râşid Ef. 1001/4. yk. 55 b - 71 b, st.
17, 202x150, (155x75) mm. Ta'lik,
Hüseyin b. M., 1086 H.

«Azudüddin el-İcî (Ölüm 756 H.)'nin
«Risâletü'l-Vaz'iyye» isimli eserinin
şerhidir.»

Keşf. 1.898

★

2000

Şerhu Risâleti'l-Vaz'iyye

(Te'lif : 888 H.)

Ebü'l-Kâsım el-Leysi es-Semerkandî,
(Ölüm 888 H.'den sonra)

(Mantık)

Râşid Ef. Eki 9329/1. yk. 1 b - 13 a,
st. bb., 205x145, (bbxbb) mm. Ta'lik.
Bekir b. Cum'a, 1063 H.

Râşid Ef. Eki 9332/3. yk. 121 b -
139 a, st. bb, 205x145. (bbxbb) mm.
Nes-Ta'lik, Bekir b. Cum'a 1063 H.
Azudüddin el-İcî (Ölüm 756 H.)'nin
«Risâletü'l-Vaz'iyye» isimli eserinin
şerhidir.»

Keşf. 1.898

★

2001

Şerhu Risâleti'l-Velediyye

Molla Ömer-Zâde, M. b. Hüseyin el-
Bihîştî.

(Mantık)

Râşid Ef. Eki 11224/4 yk. 81 b
106 a, st. 29, 213x155 (170x115)
mm. Nesih, 1191 H. Kayserî.

Saçaklı-Zâde M. b. Ebi Bekr el-Maraşî
(Ölüm 1150 H.)'nin «Velediyye» isim-
li risâlesinin şerhidir.»

— 639 —

2002

Şerhu Risâleti'l-Velediyye

Karahalil, Halil b. (Hasan b.) M. el-
Konevî, (Ölüm 1123 H.)

(Mev'ize)

Râşid Ef. Eki 11224/3 yk. 61 b - 80b,
st. 29, 213x155 (165x117) mm. Ne-
sîh, «sonu eksik.»

«Saçaklı-Zâde'nin «Velediyye» isimli
risâlesinin şerhidir.»

H. Ârifin 1.354 - 55

★

2003

Şerhu'r-Rubâî

Nâbü'lüsî, Abdülgânî b. İsmâil, (1050-
1143 H.)

(Tasavvuf)

Râşid Ef. 611/3. yk. 52 b - 56 a, st.
29, 217x160, (bbxib) mm. Nesih.
«İbni Fâriz'ın Rubâî'lerinin şerhidir.»

★

2004

Şerhu's-Sadr bi Şerhi Urcûzeti

İstinzâli'n-Nasr bi't-Tevessül-i bi Ehl-i
Bedr.

Manîni, Ahmed b. Alî, (Ölüm 1108
H.)

Râşid Ef. 990/1. yk. 1 b - 32 a, st.
23, 211x136, (145x70) mm. Nesih.
Azudüddin el-İcî (Ölüm 756 H.)'nin
İst. Ün. Kat. s. 96

★

2005

Şerhu Sahâfi'l-İlâhiyye

bak :

Şerhu Nakdi's-Sahâif

★

2006

Şerhu Siyeri'l-Kebir

(Te'lif : 480 H.)

Serahsî, Şemsül-Einne Fahru'l-İslâm
M. b. Ahmed, (Ölüm 483 H.)

(Fıkıh)

— 640 —

Râşid Ef. Eki 897. yk. 420, st. 28, 205x150, (165x80) mm. Nesih, M. b. Ali, 1117 - 1119 H.

Râşid Ef. 313. yk. 6 + 408, st. 33, 313x195, (234x120) mm. Nesih, Mûsâ b. Ali, 1133 H.

«İmam M. b. Hasan eş-Şeybânî'nin «es-Siyerü'l-Kebîr» isimli eserinin şerhidir.»

Keşf. 2.1013 - 14

★

2007

Şerhu's-Sudûr bi's-Salât ale'n-Nâsiri'l-Mensûr

Millevî, Ahmed b. Abdü'l-Fettâh (1088 - 1181 H.) (Duâ, Salavât)

Râşid Ef. 1323/19 yk. 113 b - 116 a, st. 13, 155x110, (113x77) mm. Nesih. Keşf Zeyl. 2.45

★

2008

Şerhu's-Sülûk fi Rızâi'l-Hakkı'l-Ğani alâ Kasideti's Şeyh Abdülğâni Murtazâ Beğ b. Mustafa Beğ el-Kürdî, (Ölüm 1155 H.) (Tasavvuf)

Râşid Ef. Eki 1151. yk. 79, st. 23, 208x155, (157x86) mm. Nesih, Müellif hattı, 1132 H.

Şeyh Abdülğâni en-Nâbülsi'nin «el-Kasidetü'l-Kâfiye» isimli 26 beyitlik manzûmesinin şerhidir.» Keşf Zeyl. 2.44

★

2009

Şerhu's-Şâfiye Çârperdi, Fahrüddin Ahmed b. Hasan, (664 - 732 H.) (Sarf)

Râşid Ef. 797. yk. 163, st. 21, 193x118. (125x62) mm. Nes-Ta'lik. Abdülaziz b. Abdülmümin 816 H.

— 641 —

Râşid Ef. 815. yk. 194, st. 19, 202x130, (150x73) mm. Nesih.

Râşid Ef. Eki 11240. yk. 237, st. 19, 225x130, (135x60) mm. Nes-Ta'lik. İbni Hâcib'in adı geçen eserinin şerhidir.»

Keşf. 2.1021

★

2010

Şerhu's-Şâfiye İsferrâini, İsmüddin İbrahim b. M. (Ölüm 943 H.) (Sarf)

Râşid Ef. 812. yk. 81, st. 21, 200x107 (140x58) mm. Nesih.

«İbni Hâcib'in adı geçen eserinin şerhidir.» (Tasavvuf)

Râşid Ef. 137. yk. 92, st. 29, 205x115. (175x78) mm. Nesih, İsmail Ef. 1172 H.

★

2011

Şerhu's-Şâfiye (Sarf)

Râşid Ef. 813. yk. 176, st. 21, 204x120. (138x68) mm. Nesih.

Nukrakâr, Cemâlüddin Seyyid Abulâh b. M., (Ölüm 776 H.) Keşf. 2. 1021

2012

Şerhu's-Şâfiye

İbni Hâcib, Cemâlüddin Ebû Amr Osman b. Ömer, (570 - 636 H.) (Sarf)

Râşid Ef. Eki 21535/3. yk. 169 b - 238 a, st. 25, 210x150, (160x55) mm. Nes-Ta'lik. Ahmed b. Mustafa, 1108 H.

İbni Hâcib önce «Şâfiye» isimli eserini teli fetmiş daha sonra da yine kendisi şerhetmiştir.»

Keşf 2.1020

— 642 —

2013

Şerhu's-Şâfiye

(Sarf)

Râşid Ef. Eki 9317 yk. 117, st. 19, 165x105, (117x55) mm. Ta'lik, Ahmed b. Kâsım b. Hamza, 5 Şaban 983 H. «başı eksik.»

★

2014

Şerhu Şemâilî'n-Nebeviyye

İsferâinî, İsmâüddin İbrâhim b. M., (Ölüm 943 H.)

(Şemâil)

Râşid Ef. 127. yk. 178, st. 25 185x125. (135x70) mm. Nesih, Meydânî, 1127 H.

«Tirmizî (Ölüm 279 H.)'nin «eş-Şemâilü'n-Nebeviyye ve'l-Hasâilü'l-Mustafaviyye» isimli eserinin şerhidir.»

Keşf. 2.1059 - 60

★

2015

Şerhu Şevâhid-i Muğni'l-Lebib

Süyûtî, Celâlüddin Abdurrahman b. Eb. Bekr, (849 - 911 H.)

(Nahiv)

Râşid Ef. 722. yk. 281, st. 25, 225x135 (155x80) mm. Nesih.

Râşid Ef. 730. yk. 245, st. 27, 268x180 (185x110) mm. Nesih Ali b. Muhammed, 1006 H.

Râşid Ef. 755. yk. 188, st. 33, 272x180. (bbxbb) mm. Nesih, Ahmed b. Ali el-Humeydî el-Feyyûmî, 973 H.

«İbni Hişâm (Ölüm 762 H.)'nin «Muğni'l-Lebib...» isimli eserindeki şâhid beyitlerin şerhidir.»

Keşf. 2.1753

★

2016

Şerhu's-Şifâ

Aliyyü'l-Kâri, Nürüddin Ali b. Sultan M. el-Herevî, (Ölüm 1014 H.)

(Siyer ve Şemâil)

Râşid Ef. 153. yk. 526, st. 31, 253x165, (185x105) mm. Nesih.

Kâzî İyâz (Ölüm 544 H.)'nin «eş-Şifâ bi Ta'rif-i Hukûk'l-Mustafâ» isimli eserinin şerhidir.»

Keşf. 2.1052

Keşf. 2.1022

(Fıkıh)

Râşid Ef. Eki 362. yk. 34, st. 17, 210x145. (145x83) mm Nesih, 2 Şaban 1103 H.

Birgivi'nin «Şurûtü's-Salât» isimli eserinin şerhidir.»

★

2018

Şerhu Ta'limi'l-Müteallim

(Te'lif : 996 H.)

İbni İsmâil, İbrahim b. İsmâil.

(Mev'iza)

Râşid Ef. 249. yk. 46, st. 25, 210x148, (160x75) mm. Ta'lik, Mahmud b. Ahmed, 1124 H

Râşid Ef. 286. yk. 73, st. 19, 200x118, (128x55) mm. Ta'lik, 1053 H.

Râşid Ef. Eki 1162/4. yk. 236 b - 302 b, st. 19, 220x143, (151x70) mm Nes-Ta'lik, 1153 H.

Râşid Ef. Eki 11203. yk. 80, st. 17, 205x120, (140x67) mm. Nes-Ta'lik.

«Zernûci'nin adı geçen eserinin şerhidir.»

Keşf. 1.425

★

2019

Şerhu Tavâlii'l-Envâr

Fergânî, Ubeydullah b. Mahmud, (Ölüm 743 H.)

(Kelâm)

Râşid Ef. 473. yk. 157, st. 21, 189x96, (bbxbb) mm. Nes-Ta'lik, 838 H.

«Beyzâvî'nin adı geçen eserinin şerhidir.»

Keşf. 2.1116

2020

Şerhu Tecridi'l-Kelâm

Ali Kuşçu, Ali b. M. esSemerkandî,
(Ölüm 879 H.)
(Kelâm)

Râşid Ef. 484. yk. 332, st. 23, 186x
115, (125x68) mm. İnce Nesih
«Nasirüddin Tûsî (Ölüm 672 H.) nin
«Tecridü'l-Kelâm» isimli eserinin şer-
hidir.»

Keşf. 1.348

★

2021

Şerhu Tehzibi'l-Mantık ve'l-Kelâm
Süleyman Efendi
(Mantık, Kelâm)

Râşid Ef. 459. yk. 206, st. 23, 215x
150 (175x98) mm. Nesih. 1087 H
Taftâzânî (Ölüm 792 H.)'nin «Tehzi-
bü'l-Mantık ve'l-Kelâm» isimli eseri-
ninin kelimalarının şerhidir.»

Keşf. 1.515

★

2022

Şerhu Tehzibi'l-Mantık ve'l-Kelâm
Devvânî Celâlü'd-Dîn M. b. Es'ad,
(Ölüm 908 H.)
(Mantık, Kelâm)

Râşid Ef. Eki 11239/3. yk 114 b -
149 a, st. 19, 216x160 (140x70) mm.
Nesih, Ahmed b. Nebî b el-Hâcc Mu-
hammed, 22 Cümâde'l-Âhır 1194 H.
«Taftâzânî'nin adı geçen eserinin şer-
hidir.»

Keşf. 1.516

★

2017

Şerhu Şurûti's-Salât
Ahmed b. Abdullah ?

2023

Şerhu Telhisi'l-Miftâh
(Edebiyat)

— 645 —

Râşid Ef. Eki 9343. yk. 203, st. 23.
293x185, (215x90) mm. Nes-Ta'lık,
Emrullah b. Abdullah, 1129 H. İstan-
bul

Kazvîni (Ölüm 739 H.)'nin «Telhisü'l-
Miiftâh» isimli eserinin şerhidir.»

Keşf. 1.473

★

2024

Şerhu Tezkireti'n-Nusayriyye

Bercündî, Abdülalî b. M., (Ölüm 932
H.)

(Hey'et)

Râşid Ef. Eki 11300/2. yk. 95 b -
169 a, st. 21, 205x150, (145x70)
mm Nes-Ta'lık., 1074 H.

«Nasirüddin Tûsî (Ölüm 672 H.)'nin
adı geçen eserinin şerhidir.»

Keşf. 1.392

★

2025

Şerhu Tezkireti'n-Nusayriyye

Cürçânî, Seyyidüş Şerif Ali b. M.,
(740) - 816 H.)

(Hey'et)

Râşid Ef. 1212. yk 224, st. 21, 181x
100, (124x58) mm. Ta'lık. 829 H.

Nasirüddin Tûsî'nin adı geçen eserinin
şerhidir.»

Keşf. 1.391

★

2026

Şerhu Ümmi'l-Berâhin

es-Sünûsî M. b. Yusuf el-Hüseyn,
(Ölüm 895 H.)

(Akâid)

Râşid Ef. Eki 11218/2. yk. 67 b
133 b, st. 21, 200x145 (150x92)
mm Nesih, 1135 H

Râşid Ef. Eki 11228/8. yk. 211 b -
246 b, st. 21, 210x150. (155x80)
mm Nes-Ta'lık.

— 646 —

Sünûsî, daha önce te'lif ettiği «Üm-
mü'l-Berâhîn» isimli eserini bu defa
yine kendisi şerhetmiştir.»

Kesf. 1.170

★

2027

Şerhu'l-Ünmûzec

Erdebîlî, Cemâlû'd-Dîn M. b. Abdü'l-
Ğanî, (Ölümü. 647 H.)
(Nahiv)

Râşid Ef. Eki 1394/1. yk. 1 b - 97 a,
st. 15, 170x127, (122x62) mm. Ta'-
lık, M. b. Hasan b. Cüneyd, 891 H.
İstanbul.

Râşid Ef. Eki 11257/2. yk. 25 b - 94 b
st 15, 210x150, (150x90) mm. Ne
sîh, Halit b. Mustafa 1068 H.

Râşid Ef. Eki 26433. yk. 122. st 10
220x165, (170x105) mm, Nesîh, İs-
mail Ef., 15 Receb 1149 H.

Râşid Ef. Eki 26434. yk. 105. st. 11,
220x165, (158x105) mm. Nesîh
«sonu eksik.»

«Zemâşerî'nin «Ünmûzec» isimli ese-
rinin şerhi olup, Alâü'd-Dîn Ahmed b.
İmâmü'l-Kâşî için telif edilmiştir.»

★

2028

Şerhu Vasıyyeti'l-İmâm Ebî Hanîfe

Bâbertî, Ekmelü d-Dîn M. b. Mahmûd
el-Hanefî, (712 - 786 H.)

(Afâid)

Râşid Ef. Eki 1335/2 yk. 55 b - 76 b,
st. 29, 198x145, (152x72) mm Nes-
sîh

Râşid Ef. Eki 26141/6 yk. 307 b -
322 a, st. 25, 210x150, (150x80)
mm. Nes-Ta'lık.

Kesf. 2.2015

★

2029

Şerhu'l-Velediyye

M. b. İsâ b. M. b. Nûrullâh.

(Mantık)

Râşid Ef. 845 yk. 63, st. 21, 200x
128 (145x63) mm. Nesîh, Mustafa
b. İdris, 1085 H.

«Cürcânî (Ölüm 816 H.)'nin «Velediy-
ye» isimli risâlesinin şerhidir.»

★

2030

Şerhu Vigâyeti'r-Rivâye

İbni Melek, Abdülatif b. Abdülaziz,
(Ölüm 885 H.)

(Fıkıh)

Râşid Ef. 284 yk. 3 + 310, st 21,
216x155, (165x92) mm. Nes-Ta'lık,
M. b. Ali, 1161 H.

«Burhânü's-Şeria Mahmud b. Ubeydul-
lah el-Mahbûbî (Ölüm 673 H.)'nin
«Vigâyetü'r-Rivâye fi Mesâilî'l-Hidâ-
ye» isimli eserinin şerhidir.»

Kesf. 2.2021

★

2031

Şerhu Vigâyeti'r-Rivâye

Sad'üş-Şeria-i Sâni.

Ubeydullah b. Mes'ûd el-Mehbûbî
(Ölüm 745 H.)

(Fıkıh)

Râşid Ef. Eki 367. yk. 166, st. 25,
265x180, (bbxbb) mm. Nesîh

Râşid Ef. Eki 431. yk. 185, st. 27,
265x183, (198x110) mm. Nesîh, M.
b. Behlûl, 857 H. Buhârâ.

Râşid Ef. Eki 438. yk.2 + 269, st. 23,
205x128, (145x65) mm. Nes Ta'lık,
1077 H. İstanbul.

Râşid Ef. Eki 1358. yk. 314. st. 21,
206x132, (141x70) mm. Nes-Ta'lık,
Ahmed b. Abdülcelîl el-Alâiyevi, 1023
H.

«başı eksik.»

Râşid Ef. Eki 11295. yk. 231, st. 23,
293x190, (190x107) mm. Nesîh.

«Burhânüş-Şeria Mahmud b. Ubeydul-
lâh el-Mahbûbî' (Ölüm 673 H.)'nin

«Vigâyetü'r-Rivâye fi Mesâili'l-Hidaye»
isimli eserinin şerhidir.»
Keşf. 2.2021

★

2032

eş Şevâhidü'r-Rubûbiyye
fi'l Menâhici's-Sülûkiyye
Mir Sadrüddin-i Sâni, M. b. İbrâhim
eş-Şirâzi, (Ölüm 1050 H.)
(Akâid, Kelâm)

Râşid Ef. 472. yk. 147, st. bb., 228x
125, (155x65) mm. Ta'lik Kırmısı.
Keşf. Zeyl. 2.59

★

2033

eş-Şifâ b. Ta'rif-i Hukûkî'l- Mustafâ
Kâzi-İyâz b. Mûsâ, (476 544 H.)
(Şemâil)

Râşid Ef. 105. yk. 284, st. 17, 218x
140, (170x77) mm. Ta'lik.

Râşid Ef. 106. yk. 239, st. 27, 175x
100, (123x60) mm. Nesih.

Râşid Ef. 113. yk. 474, st. 23, 220x
123, (158x77) mm. Nesih.

Râşid Ef. Eki 194. yk. 289, st. 19.
217x145, (150x67) mm. Nes-Ta'lik,
Hacı Ahmed, 1142 H.

Râşid Ef. Eki 21516 yk. 348, st. 19,
230x140, (155x78) mm. M. Ârif.
1253 H.

Râşid Ef. Eki 26157. yk. 307, st. 15.
223x165, (155x110) mm. Nesih.

Keşf. 2.1052

★

2034

Şifâü Dâi'l-Mit'ân fi Muâviyeti İbni Ebi
Süfyân
(Biyografya)

Râşid Ef. Eki 11228/6. yk. 193 b -
204 b, st. 17, 210x150 (150x75) mm.
Nesih, 1240 H.

2035

eş-Şifâ fi'l-Mantık ve'l-Felsefe
İbni Sinâ, Ebû Ali Huseyin b. Abdul-
lah, (370 - 428 H)
(Mantık, Felsefe)

Râşid Ef. 861. yk. 2 + 309, st. 14,
205x122, (140x64) mm. Nesih
Keşf. 2.1055

★

2036

Şifâü'l-Âlâm Şerhu Düreri'l- Hukkâm
(Fıkıh)

Râşid Ef. 260. yk. 3 + 612, st. 33,
305x198, (203x106) mm. Nesih, İb-
rahim b. İbrâhim, 1199 H.

Molla Hüsrev'in «Dürerü'l-Hukkâm»
isimli eserinin şerhidir.»

★

2037

Şifâü'l-Esgâm ve Devâü'l-A'lâm
Hacıpaşa, Hızır b. Ali el-Aydîni,
(Ölüm, 820 H.)
(Tıp)

Râşid Ef. 1245. yk. 469. st. 29, 256x
170, (203x105) mm. Ta'lik, 912 H.
Keşf. 2.1049

★

2038

Şifâü'l-Esgâm ve Mahvü'l-Â'sâm
fi's Salât alâ Hayri'l-Enâm
Kayravâni, Abdülcélil b. Muhammed.
(Duâ, Salâvat)

Râşid Ef. Eki 1163. yk. 195, st. 19,
202x148, (159x103) mm. Nesih, İbra-
him b. Hasan, 1017 H.
Keşf. 1.486

★

2039

eş-Şihâb fi'l-Vasâyâ ve'l-Emsâl
ve'l-Hikem ve'l-Âdâb
Kuzâi, Ebu Abdillah M. b. Selâme,
(Ölüm 454 H.)
(Hadis)

Râşid Ef. 101. yk. 47, st. 13, 205x145, (128x82) inm. Nesih, Hasan el-Gazâlî, 999 H.
Keşf. 2.1067

★

2040

Şikâyetü'l-Hacer

Saçaklı-Zâde, M. b. Ebî Bekr el-Maraşî, (Ölüm 1150 H.)

Manzum (Mev'iza)

Râşid Ef. 659/6. yk. 51 a - 51 a, st. bb., 195x120, (bbxbb) mm. Nesih.

«8 beyitlik bir kasidedir.»

★

2041

Şir'atü'l-İslâm

İmâm-Zâde, M. b. Ebî Bekr el-Buhârî, (Ölüm 573 H.)

(Mev'iza)

Râşid Ef. Eki 1127/1. yk. 3 + 1 a - 110 a, st. 19, 205x125 (137x56) mm. Nes-Ta'lik, Ahmed b. M., 1094

Râşid Ef. Eki 9315/2. yk. 44 b 160 b st. 13, 217x155, (140x85) mm. Nesih, 15 Cümâde'l-Âhır 1168 H.

Râşid Ef. Eki 11186 yk. 116, st. 13, 175x125, (125x95) mm. Nesih

Râşid Ef. Eki 11191. yk. 103, st. 17 204x140, (140x70) mm. Nes Ta'lik, M. Hasan b. Ali, 1093 H.

Keşf. 2.1044

2042

Şuabü'l-İmân

bak :

el-Câmiu'l-Musannef fi Şuabi'l-İmân

2043

Şümüsü'l-Fikeri l-Münkezetî min Zulümâtî'l-Cebri ve'l-Kader

İbni Arabî, Muhyiddin M. b. Ali. (560-638 H.)

(Akâid)

Râşid Ef. 529/4. yk. 17 b - 19 a, st. bb., 205x128, (bbxbb) mm. Nesih.

Keşf 2.1065

— T —

2044

Tabakâtü'l-Fukahâ

Kemalpaşa-Zâde, Ahmed b. Süleyman «Şeyhu'l-İslâm», (Ölüm 940 H.)

(Fıkıh)

Râşid Ef. Eki 167/6. yk. 131 b - 131 b st. 25, 208x142, (bbxbb) mm. Nesih.

Râşid Ef. 241/8. yk. 97 a - 97 a, st. bb., 208x120, (bbxbb) mm. Ta'lik, Derviş İbrâhim, 1102 H.

★

2045

Tabakâtü'l-Mesâil

Ali Çelebi

(Fıkıh)

Râşid Ef. 241/4. yk. 92 a - 93 b, st. bb., 208x120, (bbxbb)mm. Ta'lik.

★

2046

Tabakâtü's-Şâfiyye

Esedî, Ebû Bekir b. Ahmed İbni Şübhe eş-Şâfiî, (Ölüm 851 H.)

(Biyoğrafya)

Râşid Ef. 969. yk. 2 + 129, st. 29, 280x189, (bbxbb) mm. Nesih, Ahmed b. Yûsuf el Humeydî, 1129 H. İstanbul.

«150 - 840 H. yılına kadar Şâfiî ulemâsının hal tercümeleleri.»

Keşf. 2.1101

★

2047

Ta'birü Rü'yâ

(Mev'iza)

Râşid Ef. Eki 1374. yk. 234, st. 15, 295x204, (182x117) mm. Nesih, 994

★

2048

Tafsilü Ahkâmi't-Tercümân ve fihi

Tafsilü Hukmi'l-Ahras Celeb Mustafa

Ef

(Fıkıh)

— 652 —

Râşid Ef. 241/7. yk. 96 b - 96 b st. bb., 208x120, (bbxbb) mm. Ta'lik, Derviş İbrahim.

★

2049

Tafsîlü İkdî'l-Fevâid (Ferâid) bi Tekmil-i Kaydî'ş-Şerâid İbni Şihne, Abdülherr b. M. el-Halehi, (851 - 921 H.) (Fıkıh)

Râşid Ef. Eki 416. yk. 2 + 168, st 37, 265x175, (195x120) mm. Nes-Ta'lik, Ali b. Ahmed, 972 H. «İbni Vehbân (Ölüm 768 H.)'nin «Kaydî'ş-Şerâid ve Naznü'l-Ferâid» isimli 400 beyitlik Kaside-i Râiyye'sinin şerhidir.»

Keşf. 2.1865; H. Â. 1.498

★

2050

Tahbiru't-Teysir Cezeri, M. b. M., (751 - 833 H.) (Kırâat)

Râşid Ef. 1201. yk. 97, st. 21 218x157, (140x90) mm. Nesih, Hâfız M. b. el-Huseynî, 1093 H.

«Ebû Amr Osman b. Said ed-Dâni (Ölüm 444 H.)'nin «et-Teysir fi'l-Kırâati's-Seb'» isimli eserine üç şâz kırâat daha ilave edilerek meydana getirilmiştir.»

Keşf. 1.354; 520

★

2051

Tahiyetü'l-Muhammediyye Antâki, Abdü'r-Rezzâk b. Mustafa, (Dua, Salavât)

Râşid Ef. Eki 1144/1. yk. 1 b - 57 b. st. 19, 215x143, (152x72) mm. Nesih. M. b. Hacı Hızır, 1147 H. Kayseri. «Bu nüsha, 1164 H.'de Kayseri'de Hunat Medresesi içinde Kütüphâne açan Matbah Emîni Molulu-Zâde Hacı Halil Etendi için yazılmıştır.

Râşid Ef. Eki 1418/5. yk. 146 b - 152 a, st. bb, 210x148, (bbxbb) mm Nesih.

Râşid Ef. Eki 1418/6. yk. 153 b - 160 b, st. 15, 210x148, (bbxbb) mm Nesih, «sonu eksik.»

«Salavât ı şerife ile ilgili bir risâledir.»

★

2052

et-Tahkikâtü'l-Kudsiyye ve'n-Nefehâtü'r-Reyhâniyye Şürunbulâlî, Hasan b. Ammar el-Misri, (994 - 1069 H.) (Fıkıh)

Râşid Ef. Eki 1344. yk. 370. st. 25, 210x148, (156x95) mm. Nesih «İçerisinde 61 aded risâle vardır. Hepsi de ayrı ayrı tesbit edilmiştir.» Bruck Supp. II. 431

★

2053

Tankikü'l-İlâmi'l-Vakıfın alâ Müfâdi İbârâti'l-Vakıfın Şürunbulâlî, Hasan b. Ammar el-Misri, (994 - 1069 H.) (Fıkıh)

Râşid Ef. Eki 1344/29. yk. 180 b - 187 b, st. 25, 210x148, (156x95) mm. Nesih. Keşf. Zeyl. 1.264

★

2054

Tahkiku Keyfiyyet i Vezni'l- A'mâl Muhammed İzmirli (Akâid)

Râşid Ef. 624/6. yk. 70 - 76 st. bb., 143x97, (bbxbb) mm. Nesih. Müellif hattı 1049 H. Os. Mif. 2.33

★

2055

Tahkiku's-Sevded biştirâti'r-Rub'ı evi's-Süknâ fi'l-Vakfı li'l-Veled

Şü:ünbulâli, Hasan b. Arınmar el-Mısrî (994 - 1069 H.)

(Fıkıh)

Râşid Ef. Eki 1344/31. yk. 203 b - 208 b, st 25, 210x148 (156x95) mm Nesih.

Keşf. Zeyl. 1.265

★

2056

Tahkikü'z-Zevk ve'r-Reşf.
fi ma'nel-Muhâlefeti'l-Vâğiati

Beyne Ehli'l-Keşf.

Nâbü'lüsî, Abdülgânî b. İsmâil. (1050 - 1143 H.)

(Tasavvuf)

Râşid Ef. 611/15. yk. 133 b 135 b, st. bb., 217x160, (bbxbb) mm. Nesih, İbrahim b. M., 1133 H.

Keşf. Zeyl. 1.265

2057

et-Tahkik fi Şerhi'l-Ferâizi's-Sirâciyye
(Te'lif : 852 H)

M. b. Hacı Ahmed b. Nası, (Ölm. 852 H.'den sonra)

(Ferâiz)

Râşid Ef. Eki 1449. yk. 108, st 29, 263x185. (213x130) mm. Ta'lik, Hasan b. Ahmed, 899 H.

«Secâvendî'nin «Ferâizü's-Sirâciyye» isimli eserinin şerhidir.»

Keşf 2.1250

★

2058

et-Tahkik fi Şerhi'l-Müntehab fi
Usûli'l-Mezheb

Buhârî, Abdü'l-Aziz b. Ahmed, (Ölüm 730 H.)

(Fıkıh)

Râşid Ef. Eki 21509. yk. 321, st. 25. 270x200, (bbxbb) mm. Nesih, 966 H.

Hısâmüddin M. b. M. (Ölüm 644 H.)'nin «el-Müntehab fi Usûli'l-Mezheb» isimli eserinin şerhidir.»

Keşf 2.1849 - 50

2059

Tahliyetu'l-Fasih fi Nazmi'l-Fasih
(Lûgat)

Râşid Ef. Eki 21488/4. yk. 32 b - 39b st. 19, 215x140 (bbxbb) mm. Nesih.

★

2060

Tahmis-ü Kasideti'l-Bürde
(Te'lif : 870 H.)

İbni Kabâgibî, Şemsüddin M. b Halil, (Ölüm 849 H.)

(Euebiyat)

Râşid Ef. Eki 1407. yk. 27, st 12, 580x420, (460x340) mm. Sülüs ve Nesih, 870 H.

«İmam Bûsîri'nin meşhur kasidesinin tahmisidir.»

Breck Supp. II. 139

★

2061

Tahricü Ehâdis

bak :

Tesdidü'l-Kavs fi Muhtasarı

Müsnedi'l-Firdevs

★

— R —

2062

Tahrikü'l-Iklid fi Feth-ı
Bâbi't-Tevhid

Nâbü'lüsî, Abdülgânî b. İsmâil, (1050 - 1143 H.)

(Tasavvuf)

Râşid Ef. 611/39. yk. 383 b - 516 b, st. bb., 217x160, (bbxbb) mm. Nesih, İbrahim b. Muhammed, 1133 H.

Keşf. Zeyl. 1.235

★

2063

Tahriru'l-Hendesiyât

bak :

Tahriru'l-Micisti

— 656 —

2064

Tahriru'l-Kavâidi'l-Mantıkıyye fi Şerhi's-Şemsiyye

Tahtânî, Kutbüddin M. b. Muhammed. (694 - 766 H.)

(Mantık)

Râşid Ef. 862/3. yk. 68 b - 222 a, st. 17, 207x120, (143x60) mm. Ta'lık, 1183 H.

«Kazvîni (Ölüm 693 H.)'nin «eş-Şemsiyye» isimli eserinin şerhidir.»

Keşf. 2.1063

★

2065

Tahriru'l-Micisti

Tûsî, Nasirüddin M. b. Muhammed, (597 - 672 H.)

(Matematik)

Râşid Ef. 1229. yk. 137, st. 29, 238x135, (172x78) mm. Nesih.

Râşid Ef. Eki 1230/2. yk. 73 a - 96 b, st. 26, 272x165, (222x115) mm. Nesih Abdülhalil b. Abdülcebbâr, 528 H.

«Micisti isimli Yunanca yazılmış eserin Arapça tercümesidir.»

Keşf. 2.1594

★

2066

Tahriru Usûli'l-Hendese ve'l-Hisâb

Tûsî, Nasirüddin M. b. Muhammed, (597 - 672 H.)

(Matematik)

Râşid Ef. Eki 1231. yk. 130, st. 23, 200x140, (148x73) mm. Nes-Ta'lık.

«Oklidis isimli Yunanca eserin tercümesidir.»

Keşf. 1.137 - 139

★

2067

Tahriru Usûl-i Öklidis

bak :

— 657 —

Tahriru Usûli'l-Hendese ve'l-Hisâb

★

2068

Takribü't-Tehzib

İbni Haceri'l-Askalânî, Ahmed b. Ali, (773 - 852 H.)

(Biyoğrafya, Hadis Ricâli)

Râşid Ef. 950. yk. 2 + 124, st. 31, 324x210, (244x152) mm. Ta'lık, Ahmed b. Abdullah, 1161 H.

«Mukaddislerin Alfabetik sıra ile tercüme-i halleri ve hadis ilmindeki dereceleri anlatılmaktadır.»

İbni Haceri'l-Askalânî'nin «Tehzibü't-Tehzib» isimli eserinin muhtasarıdır.»

Keşf. 1.464; 2.1511

★

2069

Tahriru'l-Kavânini'l-

Mütedâvile fi İlmi'l-Münâzara

Saçaklı-Zâde, M. b. Ebi Bekr el-Maraşî, (Ölüm 1150 H.)

(Mantık)

Râşid Ef. 1189/1. yk. 1 b - 92 b, st. 17, 210x150, (151x68) mm. Nesih, Müellif hattı, 1117 H.

Râşid Ef. Eki 11213. yk. 59, st. 21, 219x160, (160x90) mm. Nesih, Müellif hattı, 1117 H.

Râşid Ef. Eki 11224/1. yk. 1 b - 53 b, st. 21, 213x155, (150x75) mm. Nesih. Abdurrahmân b. İsmail b. Bekir b. Hasan, 1182 H. Kayseri.

Râşid Ef. Eki 11278/1. yk. 1 b - 55 b, st. 23, 210x150, (153x75) mm. Nesih. 1117 H. ?

Râşid Ef. Eki 26180. yk. 62, st. 21, 215x165, (145x75) mm. Nesih M. b. Halil, 1185 H. Amasya.

Keşf. Zeyl. 1.315

— 658 —

2070

Ta'ligât ale'l-Beyzâvi min Sûreti'l-Kehf

Bosnavî, Muhammed b. Mûsâ, (Ölüm 1045 H.)

(Tefsir)

Râşid Ef. 48/1. yk. 1 b - 105 a, st. 21, 202x116, (151x57) mm. Nes-Ta'lik, 1037 H.

Keşf. 1.193

★

2071

Ta'ligât ale'l-Beyzâvi

Halhâlî, Molla Hüseyin b. Hasan, (Ölm. 1014 H.)

(Tefsir)

Râşid Ef. 74. yk. 323, st. 17, 206x142 (147x78) mm. Ta'lik, 1024 H.

«Yâsin Suresi'nden Kur'ân'ın sonuna kadardır.»

Keşf. 1.192

★

2072

Ta'ligât ale'l-Beyzâvi

(Te'lif : 945 H.)

İbni Muhibbî, Ali b. M., (Ölüm 945 H.)

(Tefsir)

Râşid Ef. 56. yk. 134, st. 21, 210x137, (155x90) mm. Nesih, 1169 H.

Keşf. 1.193

★

2073

Ta'ligât ale'l-Beyzâvi fi

Sûret-i Hûd

Sinân Ef., Sinânüddin Yusuf b. Hisâmüddin Amasyalı, (893 - 996 H.)

(Tefsir)

Râşid Ef. 48/4. yk. 130 b - 134 b, st. 17, 202x116, (120x70) mm. Ta'lik, 1037 H.

★

2074

Ta'ligât ale'l-Beyzâvi min Sûreti'n-Neml

Sinân Ef., Sinânüddin Yusuf b. Hisâmüddin Amasyalı, (893 - 996 H.)

(Tefsir)

Râşid Ef. 48/5. yk. 135 a - 138 a, st. 17, 202x116, (145x68) mm. Ta'lik, 1037 H. ?

★

2075

Ta'ligât ale'l-Beyzâvi fi

Sûret-i Yûsuf

Sinân Ef., Sinânüddin Yûsuf b. Hisâmüddin, Amasyalı, (893 - 996 H.)

(Tefsir)

Râşid Ef. 48/3. yk. 124 b - 130 b, st. 17, 202x116, (145x70) mm. Ta'lik.

★

2076

Ta'ligât ale'd-Dürer ve'l-Ğurer

Karaca Ahmed Ef.

(Fıkıh)

Râşid Ef. 288. yk. 177, st. 25, 225x145, (162x91) mm. Ta'lik, Mustafa Ef. 1131 H.

★

2077

Ta'ligât alâ Hâşiyeti'l-Kâşî

(Mev'iza)

Râşid Ef. Eki 21485/3. yk. 59 b - 100 b, st. 17, 218x162 (bbxbb) mm. Nes Ta'lik, İsmail b. Hamza, 1119 H.

★

2078

Ta'ligât alâ Şerhi'l-Miftâh

Cürcânî, Seyyidüş-Şerif, Ali b. M., (740 - 816 H.)

(Edebiyat)

Râşid Ef. 61/3. yk. 199 b - 238 a, st. 21, 172x127, (bbxbb) mm. Nes Ta'lik

«Sekkâkî'nin «Miftâhu'l-Ulûm» isimli ese.i üzerine yazılmış şerhin hâşiyesidir.»

2079

Ta'ligu'l-Envâr fi Usûli'l-Menâr

İbni Nuceym, Zeynüddin b. İbrâhim el-Mısrî, (926 - 970 H.)

(Fıkıh Usûlü)

Râşid Ef. 463. yk. 278, st. 19, 248x160, (180x82) mm. Ta'lik, Mahmud b. Ali, 981 H.

«Nesefî'nin «Menâru'l-Envâr» isimli eserinin şerhidir.»

Keşf. 2.1824

★

2080

Ta'ligu'l-Fevâzil alâ İ'râbi'l-Avâmil

Zeynî-Zâde, Huseyn, b. Ahmed, (Ölüm 1170 H.)

(Nahiv)

Râşid Ef. 710. yk. 79, st. bb. 200x135, (bbxbb) mm. Nesih, Halil el-Huzenî, 1210 H. Tekfurdağı

Râşid Ef. 719. yk. 79, st. 19, 213x153, (140x70) mm. Nesih, Hayrüddin b. M., 1185 H.

Râşid Ef. Eki 790/2. yk. 17 - 94, st. 17. 215x148, (148x85) mm. Nesih, 1137 H.

H. Ârifin 1.326

★

2081

Ta'ligu Latif alâ Mi'râci'n-

Nebî (S.A.V.)

İbrâhim Nakîb

(Akâid)

Râşid Ef. 663. yk. 343, st. 21, 268x165, (185x95) mm. Nesih, M. b. Ahmed, 1090 H.

★

2082

Ta'ligu Latif alâ Müsned-i Ahmed

b. Hanbel

(Hâdis)

Râşid Ef. 140. yk. 470, st. 33, 324x215, (240x135) mm. Nesih.

— 661 —

«Ahmed İbni Hanbel'in Müsned'i üzerine yazılmış büyük bir hâşiyedir.»

★

2083

Ta limü'l-Müteallim fi Tariki't-

Teallüm

Zernûci Burhânüddin

(Mev'iza)

Râşid Ef. Eki 21499/6. yk. 121 b - 150 b, st. 17, 220x140 (150x80) mm. Nesih, 1116 H.

Râşid Ef. Eki 2613³/1. yk. 1 b - 50 b, st. 9, 210x160, (165x82) mm. Nesih.

Râşid Ef. Eki 26147/1. yk. 1 b - 2¹ b, st. 45, 214x150, (140x88) mm. Nesih Ali el-Râsim, 1184 H.

Keşf. 1.425

★

2084

et-Tarigatü'l-Muhammediyye ve's-

Siretü'l-Ahmediyye

(Te'rif : 980 H.)

Birgivi, M. b. Pir Ali, (926 - 981 H.) (Mev'iza)

Râşid Ef. 248. yk. 3 + 169. st. 19. 210x127, (140x53) mm. Nes-Ta'lik.

Râşid Ef. Eki 435 yk. 143, st. 21. 215x145, (165x75) mm. Nes-Ta'lik, Seyyid M. b. Süleyman b. Osmân b. İsa, 8 Zilhicce 1117 H. Kayseri Hasan Fakih mahallesi.

Râşid Ef. Eki 1140. yk. 186, st. 17, 210x137, (145x56) mm. Nesih,

«sonunda kesirli târih vardır»

Râşid Ef. Eki 1496. yk. 189, st. 17, 210x127, (138x64) mm. Nesih

Râşid Ef. Eki 7926. yk. 146, st. 17, 215x150, (145x82) mm. Nesih, 1155

Râşid Ef. Eki 11227. yk. 199, st. 15, 218x170, (160x100) mm. Nesih.

Râşid Ef. Eki 11251. yk. 151, st. 17, 205x145, (145x65) mm. Nesih, Halil b. Mustafa, 1131 H.

— 662 —

Râşid Ef. Eki 11254. yk. 277, st. 15.
213x155, (137x63) mm. Nesih. 1164
H. ?

Râşid Ef. Eki 11255. yk. 194, st. 17,
215x160, (145x70) mm. Nesih. Ali b.
Derviş, 15 Cümâde'l-Âhır 1183 H.

Râşid Ef. Eki 26126. yk. 198, st. 19.
200x145, (148x75) mm. Nesih

Râşid Ef. Eki 26213. yk. 152, st. 19,
213x167, (148x83) mm. Nesih, Mu-
hammed b. Ahmed b. Halîl, 1167 H.

Râşid Ef. Eki 26221. yk. 156, st. 200x
145, (127x55) mm. Nesih, İsmail b.
Abbâs, 1088 H.

Keşf. 2.1111

★

2085

Ta'rifât

Cürcânî, Seyyidüş-Şerif Ali b. M.,
(740 - 816 H.)
(Lûgat)

Râşid Ef. 1042/1. yk. 1 b - 88 a, st.
23, 215x126, (153x67) mm. Nesih,
Şeyh Abdullah, 1202 H.

Râşid Ef. 1045. yk. 217, st. 29, 230x
123, (175x79) mm. Ta'lik, Ahmed b.
M. b. Hasan.
Keşf. 1.422

★

2086

Ta'rifâtü'l-Ulûmî'l-Arabiyye

Ahmed b. Ebi Bekr et-Tokâdî
(Bibliyografya)

Râşid Ef. Eki 820/1. yk. 1 - 4, st. bb.
170x110, (110x57) mm. Nesih. 1065

★

2087

Ta'rifüt-Tasavvuf

Muammer b. Ahmed ?
(Tasavvuf)

Râşid Ef. 578/6. yk. 49 b - 51 a, st.
bb., 170x104, (bbxbb) mm. Ta'lik.

— 663 —

2088

Târihu Müneccimbaşî

bak :

Câniü'd-Düvel

★

2089

et-Tasrif

(Sarf)

Râşid Ef. Eki 820/3. yk. 48 b - 78 a,
st. bb., 170x110, (100x57) mm. Ne-
sih, Hâfız Abdurrahman Resmi b. Hacı
Muhammed, 1153 H.

★

2090

et-Tasrih bi Mazmûni't-lavzih alâ
Şerhi'l-Elfiyye

Ezheri, Zeynüddin Hâlid b. Abdullah,
(Ö'üm 905 H.)
(Nahiv)

Râşid Ef. Eki 756. yk. 326, st. 31,
300x210, (200x127) mm. Nesih.
1106 H.

«İbni Mâlik'in «Elfiyye» si üzerine İbni
Hişâm'ın yazdığı «Evzahu'l-Mesâlik .»
isimli şerhin hâşiyesidir.»

Keşf. 1.154

★

2091

et-Tasrih fi Şerhi't-Tesrih

Aliyyü'l-Kârî, Nürü'd-Dîn Ali b. Sultan
M. el-Herevî, (Ölüm 1014 H.)
(Mev'iza)

Râşid Ef. Eki 676/10. yk. 66 b - 71 b,
st. 21, 205x145, (150x85) mm. Ne-
sih

Keşf. Zeyl. 1.286

★

2092

Tathiru't-Taviyye fi Tahsini'n-Niyye

Aliyyü'l-Kârî, Nürüddin Ali b. Sultan
M. el-Herevi, (Ölüm 1014 H.)
(Mev'iza)

— 664 —

Râşid Ef. 328/23. yk. 242 a - 250 a, st. bb., 208x140, (bbxbb) mm. Nes-Ta'lık, Abdülkerim b. M., 1136 H.

Râşid Ef. Eki 676/5. yk. 11 b - 20 a, st. 21, 205x145, (150x85) mm. Nesih Hâfız Abdülgânî b. Hacı M

Râşid Ef. Eki 690/23. yk. 94 a - 97 a, st. bb., 213x145, (bbxbb) mm. Ta'lık Keşf. Zeyl. 1.294

★

2093

et-Tavâfü bi'l-Beyt velev Ba'del-Hedmi Aliyyü'l-Kârî, Nürüddin Ali b. Sultan M. el-Herevî, (Ölüm 1014 H.) (Fıkıh)

Râşid Ef. 328/1. yk. 1 b - 2 a, st. bb, 208x140, (bbxbb) mm. Abdülkerim b. M., 1136 H.

★

2094

Tavâliu'l-Envâr

hak

es Sirâtu'l-Müstekim fi Tibyâni'l-Kur'âni'l-Kerim

★

2095

Tavâliu Menâfi'l-Ulûm min Metâli-i Mevâğı'n-Nücûm

Saiâhi, Abdullah b. Abdülaziz Balıkesirli, (1117 - 1197 H.) (Tasavvuf)

Râşid Ef. 1103. yk. 505, st. 35, 262x165, (193x95) mm. Nesih, Müellif hattı, 1154 H. ?

«İbni Arabî'nin «Mevâğı'n-Nücûm» isimli eserinin şerhidir.»

H Ârifin 1.486; Os. Mlf. 1.105

★

2096

et Tavsil ilâ enne ilmallâhi bi'l-Eşyâ-i Edellü ale't-Tafsil

Gûrânî, Ebü'l-İrfân İbrâhim b. Hasan (1025 - 1101 H.)

(Akâid)

Râşid Ef. 529/2. yk. 3 b - 5 a, st. bb., 205x128, (bbxbb) mm. Nesih. Keşf. Zeyl. 1.337

★

2097

et-Tavzih Halli Ğavâmizi't Tenkih Sadrü's-Şeria es-Sânî, Ubeydu'llâh b. Mes'ûd el-Hanefî, (Ölüm 747 H.) (Fıkıh Usûlü)

Râşid Ef. 627. yk. 170. st. 21, 185x140, (132x95) mm. Nesih, Eyyûb b. Emîr Hâcc er-Rûmî, 11 Ruceb 803 H. Mısır.

Râşid Ef. 628. yk. 217, st. 17, 206x125, (140x55) mm. Nes Ta'lık.

Râşid Ef. 636. yk. 217 st. 19, 247x146, (160x78) mm. Nesih, Mustafa b. Ömer, 1040 - 1055 H

Râşid Ef. Eki 9310. yk. 188, st. 19, 210x155, (132x90) mm. Nesih, 966 H.

Râşid Ef. Eki 11192. yk. 236, st. 19, 200x130, (142x68) mm. Ta'lık, Halîl b. Ali el-Kirîmî, 1190 H.

«Müellif daha önce telif etmiş olduğu «Tengihu'l-Usûl» isimli eserini bu defa yine kendisi şerhetmiştir.»

Keşf. 1.496

★

2098

Tavzihu'l-l'râb fi Şerhi

Kavâidi'l-l'râb

Harpûtî, Muhammed (M.) b. İsmâil, (Ölüm 910 H.) (Nahiv)

Râşid Ef. 741. yk. 54, st. 19, 205x140 (160x73) mm. Nes-Ta'lık. Bâlî b. Mustafa.

«İbni Hişâm (Ölüm 762 H.) ın «el-l'râb an Kavâidi'l-l'râb» isimli eserinin şerhidir.»

Keşf. 1.124

2099

Tavzihu Tezkireti'n Nusayriyye

(Te'lif : 711 H.)

Nizâmü'l-A'rec, Hasan b. M. en-Nisâ-
bûri, (Ölüm 728 H.)

(Hey'et)

Râşid Ef. 1221/1. yk. 1 b - 102 a, st.
27. 276x168, (190x108) mm. Nes-
Ta'lık, Yûsuf el-Huseynî, 878 H.

«Nasirüddin Tûsi'nin Tezkiretü'n-Nu-
sayriyye» isimli eserinin şerhidir.»

Keşf. 1.391 - 92

★

2100

Tebşiratü'l-Edille

Nesefî, Ebü'l-Muîn Meymûn b. M.,
(Ölüm 508 H.)

(Kelâm)

Râşid Ef. 496. yk. 276, st. 35, 283x
195, (215x105) mm. Nesih.

Keşf. 1.337

★

2101

Tebyinü'l-Hakâyık li mâ fihi

me'kteneze mine'd-Dakâyık

Zeylâi, Fahrüddin Ebü M. Osman b.
Ali (Ölüm 743 H.)

(Fıkıh)

Râşid Ef. Eki 366. yk. 330 st. 35,
315x215, (239x148) mm. Nesih.

Râşid Ef. 231/1 - 2.

1. c : yk 647, st. 23, 217x155 (165x
95) mm. Nesih, Atıyye b. Süleyman,
1127 H.

2. c : yk. 668 ,st. 23, 218x160, (165x
95) mm. Nesih, Atıyye b. Süleyman,
1132 H.

Râşid Ef. Eki 456. yk. 584, st. 41,
310x193, (242x131) mm. Nesih, Ali
b. Ahmed b. Osman.

Râşid Ef. Eki 26422 - 26423.

1. c : yk. 280, st. 23, 263x170, (215x
113) mm. Nesih.

— 667 —

2. c : yk. 291, st. bb., 265x175, (205x
130) mm. Nesih.

«Nesefî'nin «Kenzü'd-Dagâyık» isimli
eserinin şerhidir.»

Keşf. 2.1515

★

2102

Tebyinü'l-Mahârim

Sinân Ef., Sinânüddin Yusuf b. Abdul-
lah Amasya'lı, (Ölüm 1000 H.)

(Fıkıh)

Râşid Ef. 666. yk. 256, st. 23, 202x
160, (141x90) mm. Nesih. 1053 H.

Keşf. 1.342

★

2103

Teceddüdü'l-Meserrât bi'l

Kasmi beyne'z-Zevcât

Şurunbulâlî, Hasan b. Ammâr el-Misrî,
(994 - 1069 H.)

(Fıkıh)

Râşid Ef. Eki 1344/16. yk. 121 b -
125 a, st. 25, 210x148, (156x95)
mm. Nesih.

Keşf. 1.227

★

2104

et-Tecrid fi l'râbı Kelimetü't-Tevhid

Aliyyü'l-Kârî, Nürüddin Ali b Sultân
M. el-Herevî, (Ölüm 1014 H.)

(Nahiv)

Râşid Ef. 328/17. yk. 174 b - 180 a,
st. bb., 328x140, (bbxbb) mm. Nes-
Ta'lık, Abdülkerim b. M., 1136 H.

Râşid Ef. Eki 676/7. yk. 30 a, - 36 b,
st. 21, 205x145, (150x85) mm. Ne-
sih.

H. Âritin 1.752

★

2105

et-Tecrid fi (Kelimetü't-İlmi't-Tevhid

Gazzâlî, Ahmed b. Muhammed, (Ölüm
520 H.)

(Kelâm)

Râşid Ef. Eki 26186/2. yk 45 b - 72 a
st. 15, 190x150, (140x95) mm. Nesih
Keşf. 1.351

★

2106

Tecrîdü'l-Kelâm

Tûsi, Nasrû'd-Din M. b M. (597 -
672 H.)

(Kelâm)

Râşid Ef. Eki 11178/1. yk 1 b - 15 a,
st. bb., 167x130, (144x93) mm. Nes-
Ta'lik.

Keşf. 1.346

★

2107

et-Tedhîn li't-Tezyin alâ

Vechi't-Tebyin

Aliyyü'l-Kâri, Nürüddin Ali b. Sultan
M. el-Herevî, (Ölüm 1014 H.)

(Fıkıh)

Râşid Ef. Eki 676/2. yk. 2 b - 4 b, st.
21, 210x145, (150x85) mm. Nesih.

Keşf. Zeyl. 1.271

★

2108

Tefsiru Ahaveyn

bak :

es-Sirâtu'l-Müstekîm fi

Tıbyânî'l-Kur'ânî'l-Kerim

★

2109

Tefsiru'l-Celâleyn

1 — Mahallî, Celâlüddin M. b. Ah-
med, (790 - 864 H.)

2 — Süyutî, Celâlüddin Abdurrah-
man b. Ebi Bekr, (849 - 911 H.)

(Tefsir)

Râşid Ef. 34. yk. 305, st. 23, 220x152,
(164x86) mm. Nesih, Hâlid b. Musta-
fa, 1140 H.

Râşid Ef. Eki 73. yk. 296, st. 21, 180x
130, (129x95) mm. Nesih.

— 669 —

Râşid Ef. Eki 26421. yk. 183, st. 18,
345x218, (23x125) mm. Nesih, 1196
H.

«Bu nüsha Bakara Sûresi'nden Kehif
Sûresi'nin sonuna kadardır.»

Keşf. 1.445

★

2110

Tefsiru Cüz'in-Nebe'

(Tefsir)

Râşid Ef. Eki 1500, yk. 94. st. 15,
210x145, (148x71) mm. Nesih.

★

2111

Tefsiru Duâ'i'l-Günüt

Şâban b. İsmâil es-Seferhisârî.

(Duâ)

Râşid Ef. Eki 1422/2. yk. 45 a - 46 a,
st. bb. 200x115, (bbxbb) mm. Nes-
Ta'lik.

★

2112

Tefsir-u Ebi'l-Leys

Ebü'l-Leys, Nasr b. M. es-Semerkindî,
(Ölüm 375 H.)

(Tefsir)

Râşid Ef. Eki 65/2 - 4.

2. c : yk. 291, st. 21, 212x114, (162x
85) mm. Nesih.

3. c : yk. 229, st. 21, 200x145, (163x
65) mm. Nesih, 1173 H.

4. c : yk. 258, st. 21, 216x150, (164x
64) mm. Nesih.

Keşf. 1.441

★

2113

Tefsiru'l-Esmâ ve's-Sifât

Ebü Mansûr el-Bağdâdî, Abdül-Kâhir
b. Tâhir, (Ölüm 429 H.)

(Kelâm)

Râşid Ef. 497. yk. 255, st. 25, 204x
150, (bbxbb) mm. Nes-Ta'lik «İstan-
bul Süleymaniye Kütüphanesi Mikro-

— 670 —

filim Arşivi 353 numarada bu eserin filmi vardır.»
Keşf. 1.441 ?.

★

2114

Tefsiru Garibi'l-Kur'an
Sahâni, Ebû Bekr M. b. Azîz.
(Tefsir)

Râşid Ef. Eki 84. yk. 144, st. 13, 200x
135, (115x65) mm. Nesih

★

2115

Tefsiru İbni Abbâs
İbni Abbâs, Abdullah b. Abbâs b. Ab-
dülmuttalib, (Ölüm 68 H.)
(Tefsir)

Râşid Ef. 25. yk. 426, st. 23, 202x
115, (148x74) mm. Nesih. Vahyüddin
b. Hasan el-Karamânî, 1165 H.
«Bu Tefsir, İbni Abbâs'a nisbet edil-
miştir.»

Keşf. 1.438

★

2116

Tefsirü'l-Kur'an
(Tefsir)

Râşid Ef. Eki 26108. yk. 12 + 382,
st. 31, 275x200 (200x145) mm. Ne-
sîh, Ömer b. Abdurrahman b. Ömer b.
Temim el-Mûsilî, 719 H. Bağdat.

★

2117

Tefsirü'l-Kur'an
(Tefsir)

Râşid Ef. Eki 26107. yk. 196. st. 25,
255x170, (188x110) mm. Ta'lik.
Kehif Sûresi'nden Kur'anın sonuna ka-
dardır.

★

2118

Tefsiru Sûreti'l-En'âm ve
Sûreti'l-A'râf
(Tefsir)

— 671 —

Râşid Ef. Eki 82. yk. 155, st. 17, 217x
157, (140x100) mm. Nesih.

★

2119

Tefsiru Sûreti'l-Fâtîha
(Tefsir)

Râşid Ef. Eki 83/1. yk. 1 b - 44 b, st.
27, 295x205, (222x123) mm. Nes-
Ta'lik.

★

2120

Tefsiru Sûreti'l-İhlâs ve'l-
Muavvizeteyn

İbn Sinâ. Ebû Ali Huseyn b. Abdu'llah,
(370 - 428 H.)
(Tefsir)

Râşid Ef. Eki 1414/5. yk. 66 a - 68 b,
st. 26, 217x162, (167x112) mm. Ta'-
lik.

Keşf. 1.449

★

2121

Tefsiru Sûreti «Kad Semiallahü» min
Envâri't-tenzil.

Beyzâvî, Nâsırüddni Abdullah b.
Ömer, (Ölüm 685 H.)
(Tefsir)

Râşid Ef. Eki 85/1. yk. 1 b - 23 b, st.
21, 203x147, (139x57) mm. Nesih,
1118 H.

Keşf. 1.186

★

2122

Tefsiru Sûreti'n-Nebe' min
Envâri't-Tenzil

Beyzâvî, Nâsırüddin Abdullah b. Ömer,
(Ölüm 685 H.)
(Tefsir)

Râşid Ef. 57/1. yk. 1 b - 33 a, st. 19,
215x132, (130x65) mm. Nes-Ta'lik,
M. b. İbrâhim, 1118 H. İstanbul.

Keşf. 1.186

— 672 —

2123

Tefsiru Sûreti Vedduhâ

(Tefsir)

Râşid Ef. Eki 70/2. yk. 11 b - 26 b, st. 17, 210x140, (167x95) mm. Nesih.

★

2124

Tefsiru Sûreti Yâsin

(Tefsir)

Râşid Ef. Eki 26189/9. yk. 178 b - 188 a, st. 21, 220x160 (bbxbb) mm, Ta'lik.

★

2125

Tefsîru Sûreti'z-Zâriyât ve'l-Mücâdele ve'l-Mülk ve Cüz'ün-Nebe'

(Tefsir)

Râşid Ef. Eki 9334. yk. 204 + 2, st. 250x170, (210x115) mm Nesih, Tâhir b Canbaba b. M., 17 Muharrem 892 H.

★

2126

[Tefsîru'l-Uyûn]

(Tefsir)

Râşid Ef. Eki 2318/1. yk. 71 a - 133 b, st. bb, 272x180. (bbxbb) mm. Ta'lik, Ahmed b. Osmân 845 H. «Rahmân Sûresi'nden Kur'ânın sonuna kadardır »

★

2127

Tehâfütü'l-Felâsife

İbni Rüşd, M. b. Ahmed, (Ölüm 595 (Felsefe)

Râşid Ef. 530 yk 138, st. 27, 253x180, (180x110) mm. Nesih, İbrâhim b Ahmed, 925 H. İstanbul.

«Gazzâlî'nin Tehâfütü'l-Felâsife» isimli eserine reddiye olarak kaleme alınmıştır.»

Keşf. 1.512

— 673 —

2128

Tehzîbü'l-Mantık ve'l-Kelâm

(Te'lif : 789 H.)

Taftâzânî, Sa'dü'd Dîn Mes'ûd b. Ömer, (722 - 792 H.) (Mantık)

Râşid Ef. 816/12. yk. 74 b - 76 b. st. 26, 214x130, (160x80) mm. Nesih.

Râşid Ef. Eki 9233/2. yk. 170 b - 177 b, st. 17, 240x135, (125x53) mm. Nesih, 1015 H.

Râşid Ef. Eki 11239/1. yk. 1 b - 49 b, st. 25, 216x160, (150x75) mm. Nesih, 1194 H.

Râşid Ef. Eki 21488/3. yk 22 b - 28b, st. 19, 215x140, (bbxbb) mm. Nesih, Hasan b. Abdullâh Receb-Zâde el-Antakî, 1267 H.

Keşf. 1.516

★

2129

Tekmiletü'l-Bahri'r-Râik

Şerhu Kenzi'd-Dakâyık

Tûri, Abdülkâdir b. Osmân, (Ölüm 1026 H.)

(Fıkıh)

Râşid Ef. 303/1 - 2.

1. c : yk. 450, st. 23, 220x155, (167x91) mm. Nesih.

2. c : yk. 475. st. 23 215x155 (165x90) mm. Nesih.

Keşf. Zeyl. 1.316

★

2130

Tekmiletü Nûri'l-İzâh ve

Necâtü'l-Ervâh

Şürunbulâlî, Ebü'l-İhlâs Hasan b. Ammâr, (994 - 1069 H.)

(Fıkıh)

Râşid Ef. Eki 696/1. yk. 1 b - 13 b, st. 21, 205x150, (150x75) mm. Nesih.

Keşf. 2.1982

— 674 —

2131

et-Tekmile fi Şerhi Tezkireti'n-
Nusayriyye

(Te'lif : 932 H.)

Hâferî, Muhammed b. Ahmed, (Ölüm
932 H.'den sonra)

(Hey'et)

Râşid Ef. 1217. yk. 230, st. 25, 224x
123, (162x78) mm. Ta'lik, İbni Hay-
dar, 968 H.

«Nasirüddin Tûsî'nin «et-Tezkiretü'n-
Nusayriyye» isimli eserinin şerhidir.»
Keşf. 1.392

★

2132

Telbisü İblîs

İbnü'l-Cevzî, Abdurrahman b. Ali
Ebü'l-Ferec, (510 - 597 H.)

(Mev'iza)

Râşid Ef. Eki 683. yk. 150 st. 25,
217x150, (150x85) mm. Nesih, M. b.
Ali b. Abdülkâdir, 1121 H.

Keşf. 1.471

★

2133

Telgihu'l-Efhâm fi Şerhi

Mesâil-i Zevî'l-Erhâm

Buhârî, Ebü'l-Ulâ Mahmud b. Ebi Bekr,
(644 - 700 H.)

(Fıkıh)

Râşid Ef. 658/9. yk. 224 - 258, st.
25, 235x145, (167x76) mm. Nesih.

Keşf. Zeyl. 1.320

★

2134

Telhisü'l-Beyân an Mecâzi'l-
Kur'ân

Razyüddin, Ebü'l- Hasan M. b. Huseyn,
(359 - 406 H.)

(Tefsir)

Râşid Ef. 46/1. yk. 1 b - 138 b, st.
21, 205x138, (150x73) mm. Nesih.

Keşf. 1.472

— 675 —

2135

Telhisü'l-İtnâb fi Keyfiyyeti'l-Ameli
bi'l-Usturlâb

(Hey'et)

Râşid Ef. 1213/7. yk. 45 a - 55 b, st.
21, 200x150, (165x75) mm. Nesih.

★

2136

Telhisü'l-Miftâh

Hatîbü Dîmeşk, M. b. Abdu'r-Rahmân,
(Ölüm 739 H.)

(Belâgât)

Râşid Ef. 634/3. yk. 36 b - 82 b, st.
19, 180x125, (105x50) mm. Nesih,
1046 H.

Râşid Ef. 816/4. yk. 36 b - 58 b, st.
26, 214x130, (160x80) mm. Nesih.

Râşid Ef. 989. yk. 195, st. 7, 141x90,
(74x31) mm. Nesih, 1150 H.

Râşid Ef. Eki 9218. yk. 69, st. 13,
212x130, (125x60) mm. Ta'lik, 1106

Râşid Ef. Eki 9220/2. yk. 31 b - 49 a,
st. 19, 210x155, (140x75) mm. Ne-
sih. «sonu eksik.» Bu nüshanın sonun-
da Hisarcıklı-Zâde Muhammed Sâlim
b. Mustafa el-Kayserî'ye âit 1221 H.
tarihli bir temellük kaydı vardır.

Râşid Ef. Eki 9330/1. yk. 1 b - 45 a,
st. 19, 205x140, (150x60) mm. Ta'lik
Kırması, 1175 H.

Râşid Ef. Eki 26210/1. yk. 1 b - 74 a,
st. 11, 175x120, (116x68) mm. Ne-
sih, Kurtçu-Zâde Muhammed b. Ömer,
Kayseri 1254 H.

«Sekkâkî'nin «Miftâhu'l-Ulûm» isimli
eserinin üçüncü kısmının şerhidir.»

Keşf. 1.473

★

2137

et-Telvîh ilâ Keşf-i Hakâyıkı't-Tengîh

Taftâzânî, Sa'düddîn Mes'ûd b. Ömer,
(722 - 792 H.)

(Fıkıh Usûlü)

— 676 —

Râşid Ef. Eki 214. yk 213, st. 29, 285x182, (215x101) mm. Ta'lik Kırması, 1053 H.

Râşid Ef. 635. yk. 2 + 236 st. 29, 235x167, (165x83) mm Nesih, Abdullah b. Şaban, 1126 H. İzmir.

Râşid Ef. Eki 1435. yk. 119, st. 27, 217x150, (158x80) mm Nesih.

Râşid Ef. Eki 9222. yk. 392, st. 21, 252x155, (155x75) mm. Ta'lik.

«Sadrüş-Şerîa'nın «et-Tavzîh fî Halli Ğamâmizi't-Tengîh» isimli eserinin şerhidir.»

Keşf. 1.496

★

2138

Temâmü'l-Feyz

İsmâil Hakkı b. Mustafa el Bursavî, (1063 - 1137 H.)

(Tasavvuf)

Râşid Ef. 1098. yk. 173, st. 25, 211x125, (158x71) mm. Ta'lik.

Os. Mif. 1.31

★

2139

et-Temhîd fî Beyânî't-Tevhîd

Ebüş-Şekûr, M. b. Abdüs-Seyyid, (Akâid, Kelâm)

Râşid Ef. 519. yk. 183, st. 19, 163x105, (127x60) mm. Nes Ta'lik.

Keşf 1.484

★

2140

Temrinü't-Tullâb fî Sınâati'l-İrâb

el-Ezherî, Halid b. Abdullah, en-Nahvî, (Ölüm 905 H.)

(Gramer)

Râşid Ef. Eki 11197/2. yk. 160, st. 16, 200x145 (135x95) mm. Nes-Ta'lik,

Celil b. Halkullah M. Hüseyin 11 Cemadü's-Sanî 1111 H.

İbni Mâlik (Ölüm 672 H.) nin «Elfiyye» isimli manzûmesinin şerhidir.»

Keşf. 1.154

2141

Tenbihü'l-Enâm fî Beyân-ı Ulivv-i Makâm

bak :

Şifâü'l-Esgâm ve Mahvü'l-Âsâm fi's-Salât alâ Hayri'l-Enâm

★

2142

Tenbihü'l-Enâm fi's Salât alâ Hayri'l-Enâm

bak :

Şifâü'l-Esgâm ve Mahvü'l-Âsâm fi's-Salât alâ Hayri'l-Enâm

★

2143

Tenbihü men Yelhû alâ

Sihhati'z-Zikir bi'l İsmi Hü

Nâbülüsî, Abdülġânî b. İsmâil (1050-1143 H.)

(Tasavvuf)

Râşid Ef. 611/17. yk. 137 a - 142 b, st. bb., 217x160, (bbxbb) mm. Nesih, 1102 H.

Keşf. Zeyl. 1.328

★

2144

Tengihu'l-Ahkâm fî Hukmi'l-İbrâ ve'l-İkrâri'l-Hâss ve'l-Ânm.

Şürunbulâli, Hasan b. Ammar el-Misrî, 994 - 1069 H.)

(Fıkıh)

Râşid Ef. Eki 1344/41 yk. 261 a - 275 b, st. 25, 210x148 (156x95) mm. Nesih.

Keşf. Zeyl. 1.330

★

2145

et-Tengîh li Elfâzi'l-Câmi's-Sahîh

Zerkeşi, Bedrüddin M. b. Bahâdır, (745 - 794 H.)

(Hadis)

Râşid Ef. 129. yk. 215 st. 2b, 180x135, (135x100) mm. Nesih M. b. Abdullah el-Mahallî, 840 H.

Râşid Ef. Eki 165. yk. 196. st. bb., 275x185. (200x132) mm Nesih, 850 «Buhârî (Ölüm 256 H.)'nin «el-Câmiu's-Sahih» isimli eserinin şerhidir.» Keşf. 1.549

★

2146

Tenvîru'l-Besâir fi Şerhu'l-Eşbâh ve'n-Nezâir

Ğuzzi, Şerefüddin Abdülkâdir b. Bere-kât, (Ölüm 1005 H.) (Fıkıh)

Râşid Ef. Eki 406. yk. 218. st. 21, 200x160, (145x85) mm. Nesih, Hay-rüddin Ef., 1006 H.

«İbni Nüceym'in «el-Eşbâh ve'n-Ne-zâir» isimli eserinin şerhidir.» Keşf. 1.99

★

2147

Tenvîru'l-Ebsâr ve Câmiu'l-Bihâr (Te'lif : 995 H.)

Timurtâşi, Şemsüddin M. b. Abdul-lah, (Ölüm 1004 H.) (Fıkıh)

Râşid Ef. 254. yk. 144 st. 23, 198x115, (135x65) mm. Ta'lık.

Râşid Ef. 262. yk. 2 + 176. st. 19, 196x102, (135x58) mm. Ta'lık, Ab-dullah Edirnevî, 1080 H.

Keşf. 1.501

★

2148

Tenvîru'l-Halek fi İmkân-ı

Rü'yeti'n-Nebiyi ve'l-Melek

Süyûtî, Celâlüddin Abdurrahman b. Ebi Bekr, (849 - 911 H.)

(Tasavvuf)

Râşid Ef. 579/2. yk. 77 b - 91 b, st. 25. 205x120, (160x70) mm. Ta'lık.

Keşf. 1.501

2149

Tercümetü'l-Kütübi's-Semâniyye li Aristo

Es'ad b. M. Yanyavî, (Ölüm 1142 H.) (Mantık, Felsefe)

Râşid Ef. 839. yk. 444. st. bb., 260x160 (185x80) mm. Nes-Ta'lık.

«Aristo'nun «Kütübü's-Semâniyye» isimli eserinin şerhidir.»

H. Ârifin 1.205 - 206

★

2150

Tercihü'l-Beyyinât

Makdisî, Ali b. Ğanim el-Hazrecî, (Fıkıh)

Râşid Ef. 647/5. yk. 112 b - 120 b, st. 21, 208x143, (155x75) mm. Ne-sih Ahmed b. Huseyn, 1131 H.

Keşf. 1.398; H. Ârifin 1.812

★

2151

et-Terğib ve't-Terhîb

Münziri, Zekiyyüddin Abdülazim b. Abdülkuva, (Ölüm 656 H.) (Hadis)

Râşid Ef. Eki 160. yk. 441. st. 19, 300x205, (298x125) mm. Nesih, Ali b. Hisâmüddin b. Emir, 1028 H.

Râşid Ef. Eki 694. yk. 319. st. 23, 279x186, (198x122) mm. Nesih, M. b. Muhammed, 848 H.

Keşf. 1.400

★

2152

Tertibü'l-Ulûm

(Te'lif : 1128 H.)

Saçaklı-Zâde, M. b. Ebi Bekr el-Mara-şî, (Ölüm 1150 H.)

(Bibliyoğrafya)

Râşid Ef. 540. yk. 59. st. 25, 208x153, (bbxbb) mm. Nes-Ta'lık. 1171

Os. Mlf. 1.327

2153

Tertibü Zibâ

(Te'lif : 1045 H.)

Vardârî, Hâfız Muhammed b. Abdullah, (Ölüm 1054 H.)

(Kur'an)

Râşid Ef. 37. yk. 146, st. 23, 200x183, (150x70) mm. Nes-Ta'lik.

Râşid Ef. 46/3. yk. 171 b - 190 b, st. 27, 205x138, (145x65) mm. Nesih, Seyfullah b. Mahmud, 1084 H.

Os. Mlf. 1.278

★

2154

Tervihu'l-Ervâh min İleli'l-Eşbâh

Tebrizî, Muhyiddin Lutfullah

(Tıp)

Râşid Ef. 1246. yk. 328 st. 31, 320x212, (241x145) mm. Nesih Bülbül Hâfız Hasan, 1184 H.

Keşf. Zeyl. 1.283

★

2155

Tesdidü'l-Kavs fi Muhtasar-ı

Müsnedi'l-Firdevs

İbni Haceri'l-Askalâni Şihâbüddin Ahmed b. Ali b. Hacer, (773 - 852 H.)

(Hadis)
Râşid Ef. 108. yk. 333, st. 29, 269x182, (208x127) mm. Nesih Ahmed b. Abdullah, 856 H

«Deylemi'nin «Müsnedü'l-Firdevs» isimli eserinin muhtasarıdır.»

Keşf. 1.403; 2.1684

★

2156

Teşyiu Fukahâi'l-Hanefiyye

İi Teşnî Süfehâi's-Şâfiyye

Aliyyü'l-Kâri, Nûrüddin Ali b. Sultan M. el-Herevî, (Ölüm 1014 H.)

(Fıkıh)
Râşid Ef. Eki 690/15. yk. 70 b - 72 a, st. bb., 213x145, (bbxbb) mm. Ta'lik.

— 681 —

«Hanefi Ulemâsı'nın Şâfi Ulemâsı'ndan üstünlüğü hakkında hazırlanmış bir risâledir.»

H. Ârif'in 1.752

★

2157

Tetümmetü Furûğı'l-Fenni's-Sâdis mine'l-Eşbâh ve'n-Nezâir

İbni Nuceym, Ömer b. İbrâhim el-Misri

(Fıkıh)
Râşid Ef. 239/3. yk. 229 - 239, st. 23, 290x185, (165x73) mm. Nesih.

«İbni Nuceym el-Misri'nin «el-Eşbâh ve'n-Nezâir» isimli eserinin tetümme-sidir.»

Keşf. 1.98 - 100

★

2158

Tevfikü'r Rütbe fi

Tahkiki'l-Hutbe

Nâbüüsü, Abdülgâni b. İsmâil, (1050 - 1143 H.)

(Tasavvuf)

Râşid Ef. 611/20. yk. 171 b - 185 a, st. bb., 217x160, (bbxbb) mm. Nesih, İbrâhim b. M., 1133 H.

Keşf. Zeyl. 1.340

★

2159

Te'vilâtü Ehli's-Sünne

Mâtüridî, Ebû Mansûr M. b. M., (280-333 H.)

Râşid Ef. 47. yk. 667, st. 45, 358x202, (257x130) mm. Nesih.

«Kur'anda te'vile muhtaç âyetler ehl-i sünnetin görüşlerine göre tevil edilmektedir.»

Keşf. -.335 - 36

★

2160

et-Tezhib fi Şerhi't-Tezhib

— 682 —

Hubeyşî, Ubeydullah b. Fazlullah,
(Ölüm 1050 H.)
(Mantık, Felsefe)

Râşid Ef. 830/1. yk. 1 b - 111 a, st.
13. 215x138, (163x68) mm Nesih.
«Taftâzânî'nin «Tehzibü'l-Mantık ve'l-
Kelâm» isimli eserinin şerhidir.»
Keşf. 1.515 - 16

★

2161

Tezkiretü'l-Büleğânî'n-Nüzzâr bi
Vücûhi, Reddi Hucceti'l-Vülâti'n-
Nüzzâr.

Şürunbülâli, Hasan b. Ammar el-Mıs-
rî, (994 - 1069 H.)
(Fıkıh)

Râşid Ef. Eki 1344/44. yk. 285 b -
291 a, st. 25, 210x148 (156x95) mm.
Nesih.

Keşf. Zeyl. 1.273

★

2162

et-Tezkire bi Ahvâli'l-Mevtâ ve
Umûri'l-Âhire

Kurtubî, Şemsüddin M. b. Ahmed,
(Ölüm 671 H.)
(Mev'iza)

Râşid Ef. 123. yk. 3 + 255. st. 33,
303x198, (227x120) mm. Nesih.

Râşid Ef. Eki 200. yk. 170 st. 17,
245x170, (198x132) mm. Nesih.

Râşid Ef. Eki 697 yk. 241, st. 17,
185x135, (132x95) mm. Nes-Ta'lık,
Yûnus b. Ivaz b. Mustafa, 838 H.

Keşf. 1.390

★

2163

Tezkiretü Üli'l-Elbâb ve'l-Câmiü'l-
Acâbiü'l-Ucâb

Antâkî, Reisü'l-Etibbâ Dâvud b. Ömer
et-Tabîb, (Ölüm 1008 H.)
(Tıp)

— 683 —

Râşid Ef. 1239. yk. 446, st. 25, 203x
144, (157x100) mm. Nesih.

«Alfabetik sıraya göre ilaç isimlerini
ihtivâ etmektedir.»

Keşf. 1.386

★

2164

Tezyil li Şerhi'l-Mevâkrf
(Akâid)

Râşid Ef. Eki 448/3. yk. 12 b - 17 b,
st. 19, 216x155, (140x70) mm. Ta'-
lık.

★

2165

Tezyinü'l-Ibâre li Tahsini'l-Işâre
Aliyyü'l-Kâri, Nürüddin Ali b. Sultan
M. el-Herevî, (Ölüm 1014 H.)
(Fıkıh)

Râşid Ef. 328/26. yk. 268 a - 268 b,
st. bb., 208x140, (bbxbb) mm. Nes-
Ta'lık, Abdülkerim b. M.. 1136 H.

Râşid Ef. 328/21. yk. 236 b - 239 a,
st. bb., 208x140, (bbxbb) mm. Nes-
Ta'lık, Abdülkerim b. M.. 1136 H.

Râşid Ef. Eki 690/25. yk. 104 a -
109 b st. bb., 213x145, (bbxbb) mm.
Ta'lık.

«Teşehhüdde işâret parmağının kaldı-
rılması hakkında bir risâledir.»

H. Ârifin 1.752

★

2166

Tıbbü'n-Nebevî

İbni Kayyimi'l-Cevziyye, M. b. Ebi
Bekr, (691 - 751 H.)
(Tıp)

Râşid Ef. 1251. yk. 159, st. 21, 228x
141, (162x80) mm. Nesih.

Râşid Ef. Eki 21476. yk. 109 st. 21,
208x155, (bbxbb) mm. Nesih.
155, (bbxbb) mm. Nesih.

Brock, Supp. II. 127

— 684 —

2167

Tilbetü't-Talebe

Nesefî, Necmü'd-Dîn Ebû Hafs Ömer b. M., (461 - 537 H.)
(Lûgat)

Râşid Ef. 1027. yk. 2 + 195 st. 16,
140x125, (127x62) mm. Ta'lik.
«Hanefî mezhebine göre «fikhî terimler» sözlüğüdür.

Keşf. 2.1114

★

2168

Tirâzü'l-Mecâlis

Hafâcî, Şihâbüddin Ahmed b. M.,
(Ölüm 1069 H.)
(Edebiyat)

Râşid Ef. 610/1. yk. 1 b - 114 st. 23,
245x135, (170x75) mm. Nesih, Abdülkâdir el-Bağdadî, 1069 H.
Keşf. Zeyl. 2.82

★

2169

et-Tibyân fi Beyânı mâ fi Leyleti'n-Nısfı min Sa'bân ve Leyleti'l-Kadr
Aliyyü'l-Kârî, Nürüddin Ali b. Sultan M. el-Herevî, (Ölüm 1014 H.)
(Mev'iza)

Râşid Ef. Eki 690/39. yk. 201 b - 212 a, st. bb., 213x145, (bbxbb) mm.
Ta'lik, Abdüsselam b. Hacı Abbâs,
H. Ârifin 1.752

★

2170

et-Tibyân fi l'râbi'l-Kur'ân

Ebü'l-Bakâ, Abdullah b. Huseyn el-Ukberî, 538 - 616 H.)
(Kırâat)

Râşid Ef. 40. yk. 222, st. 25, 246x170, (bbxbb) mm. Nes-Ta'lik, Ahmed b. Mahmud Aksaraylı. 743 H.
Keşf. 1.341

— 685 —

2171

et-Tibyân fimâ Yahillü Eklühû mine'l-Hayavân

Akfehî, Şihâbüddin Ahmed b. İmâd, (Ölüm 804 H.)
(Fıkıh)

Râşid Ef. Eki 444/2. yk. 77 b - 157 a, st. 13, 185x115, (128x85) mm. Nes-Ta'lik, M. b. Hureyşî, 960 H.

«Müellif daha önce te'lif ettiği «Ahkâmü'l-Hayavân» isimli eserini bu defa ihtisar etmiştir.»

Keşf. Zeyl. 1.35

★

2172

Tuhfetü'l-Ahbâb

Ebü Râşid, İbrâhîm b. Şeyh İsmâil el-Enârî, (Ölüm.)
(Edebiyat)

Râşid Ef. Eki 9220/3. yk. 61 b - 131 b, st. 19, 210x155, (140x75) mm. Nesih, 1263 H.'de Kırâat kaydı vardır.

«Telhisü'l-Miftâh ile şerhleri, Muhtasar ve Mutavvel'de geçen şâhid beyitlerin serhi olarak hazırlanmıştır.»

★

2173

Tuhfetü'l-Ahyâr ale'd-Dürri'l-Muhtâr

Halebî Burhânüddin İbrahim b. Mustafa, (Ölüm 1190 H.)
(Fıkıh)

Râşid Ef. Eki 26426. yk. 329 st. 23, 270x160, (155x87) mm. Nesih, «sonu eksik»

«Haskefi (Ölüm 1088 H.)'nin «Tenviru'l-Ebsâr» isimli şerhin hâşiyesidir.»
Keşf. Zeyl. 1.240

★

2174

Tuhfetü A'yâni'l-Ğinâ bi Sıhhati'l-Cümüati ve'l-İdeyni fi'l-Finâ

Şürunbulâlî, Hasan b. Ammâr el-Misrî, (994 - 1069 H.)
(Fıkıh)

Râşid Ef. Eki 1344/11. yk. 88 b - 92 a, st. 25, 210x148, (156x95) mm. Nesih.

Keşf. Zeyl. 1.241

★

2175

Tuhfetü'l-Ebrâr fi Şerhi Meşâriki'l-Envâr.

Bâbertî, Ekmelü'd-Dîn M. b. Mahmûd b. Ahmed (719 - 786 H.)

(Hadis)

Râşid Ef. 119. yk. 475, st. 31, 278x178. (210x117) mm. Nesih, Ömer b. Abdül-Muhsin el-Huseynî el-Kâdirî, 1130 - 1131 H.

«Sağâni'nin «Meşâriku'l-Envârı'n-Nebeviyye min Sihâhi'l-Ahbârı'l-Mustaviyye» isimli eserinin şerhidir. Eserde 2246 adet hadis olup, oniki baba ayrılmıştır. Şerhin sonunda İbni İyâs'ın «Bedâiyü'z-Zühûr fi Vakâyii'd-Dühûr» isimli eserinden iktibas edilerek şârihin tercüme-i hali yazılmıştır.»

Keşf. 2.1688

★

2176

et-Tuhfetü'l-Ekmer ve'l-Hümâmü'l-Masdar li beyânı Cevâzi Lübsi'l-Ahmer.

Şürunbülâlî, Hasan b. Ammar el-Mısıri (994 - 1069 H.)

(Fıkıh)

Râşid Ef. Eki 1344/52. yk. 336 a - 342 b, st. 25, 210x148 (156x95) mm. Nesih.

Keşf. Zeyl. 1.242

★

2177

Tuhfetü'l-Ğârib fi'l-Kelâm alâ Muğni'l-Lebib

Demâmîni, Bedrüd-Dîn M. b. Ebi Bekr el-Mahzûmî en-Nahvi, (763 - 827 H.) (Nahiv)

Râşid Ef. 734.

c. 1 : yk. 181, st. 27, 273x180, (210x125) mm. Nesih.

«Hurûfü'l-Maâni'den «Yâ» harfinin sonuna kadardır.»

Râşid Ef. Eki 753. yk. 396. st. 31, 243x153, (143x90) mm. Nesih, Ali b. Ali b. İbrâhi mel-Mısıri 30 Rebül-Âhır 998 H. «tam bir nüshadır.»

«İbn Hişam'ın Muğni'l-Lebib» isimli eserinin şerhidir.»

Keşf. 2.1752

★

2178

Tuhfetü'l-Hasnâ fi Şerhi mie Hadis mine'l-Meşârik.

Dursun-Zâde, Abdülbâkî b. Dursun el-Rûmî, (Ölüm 1019 H.)

(Hadis)

Râşid Ef. Eki 166/1. yk. 1 a - 110 a, st. 17, 197x117, (146x67) mm. Nesih.

«Sağâni'nin «Meşâriku'l-Envârı» isimli eserinden seçilmiş yüz hadisi şerhetmektedir.»

Os. Mlf. 1.348

★

2179

Tuhfetü'l-Ihvân fi Şerhi'l-Avâmil

Şeyh Mustafa b. İbrâhim, (Ölüm 1207 H.)

(Nahiv)

Râşid Ef. Eki 21482/3. yk. 39 b - 67 a, st. 20, 220x165 (bbxbb) mm. Nesih.

«Birgivi'nin el-Avâmilü'l-Cedid» isimli eserinin şerhidir.»

Os. Mlf. 2.32

★

2180

Tuhfetü'l-Ihvân fi Kırâeti'l-Miâd fi

Receb'e ve Şa'ban'e ve Ramazân

Füsenî, Şihâbü'd-Dîn Ahmed b. Hicâzî eş-Şâfiî, (Ölüm. 978 H.)

(Mev'iza)

Râşid Ef. 661. yk. 153, st. 23, 205x156, (156x100) mm. Nesih, 20 Şa'ban 1118 H.

«Receb, Şa'ban, ve Ramazan aylarında va'z olarak hazırlanmış 20 meclislik bir mev'iza kitabıdır.»

Keşf. Zeyl. 1.239

★

2181

Tuhfetü'l-Mülûk

Râzî, Zeynû'd-Dîn M. b. Ebî Bekr Hasan el-Hanefî, (Ölüm VIII H.)

(Fıkıh)

Râşid Ef. Eki 414. yk. 99, st. 11, 182x120, (115x57) mm. Nesih, Mustafa Ef. 1047 H.

Râşid Ef. Eki 1371. yk. 177, st. 11, 180x129, (125x82) mm. Harekeli Nesih, İsmâil b. İbrâhîm, 889 H. «Sonunda duâ risâlesi vardır.»

«Tahâret, Namaz, Zekat, Hacc, Savm, Cihad, Sayd, Kerâhiyye, Ferâiz ve Kesb ile ilgili on konudan bahseden bir eserdir.»

Keşf. 1.374

★

2182

Tuhfetü Nefesi'r-Rahmân

(Te'lif : 1122 H.)

İsmâil Hakki b. Şeyh Mustafa el-Bursavî, (1063 - 1137 H.)

(Tasavvuf)

Râşid Ef. 128/3. yk. 79 b - 114 b, st. 17, 205x113, (148x73) mm. Nesih, Pir Ahmed b. Hasan el-Moravî 21 Şevval 1192 H.

★

2183

Tuhfetü'n-Nıhrîr ve İs'âfü'n-Nâzirî'l-Ğanî ve'l-Fakîr...

Şûrunbuîalî, Hasan b. Ammâr el-Mısırî, (994 - 1069 H.)

(Fıkıh)

Râşid Ef. Eki 1344/13. yk. 101 b - 105 a, st. 25, 210x148. (150x95) mm. Nesih.

Keşf. Zeyl. 1.261

★

2184

et-Tuhfetüs-Seniyye fî Şerhi'l-Hemziyye

Cemâlî, Şihâbü'd-Dîn b. Yûsuf el-Mâlikî, (Ölüm.

(Edebiyat)

Râşid Ef. Eki 1384. yk. 128, st. 23, 210x145, (162x103) mm. Nesih «İmâm Bûsîrî'nin «el-Kasîdetü'l-Hemziyye» isimli manzûmesinin şerhidir.»

★

— U —

2185

Ucâletü Hâssatî'l-Ahbâb fî Hulâsati

Menâkibi'l-Âl ve'l-Eshâb

(Te'lif : 1147 H.)

Seyyid Mustafa b. Şeyh M. et-Tekâdî, (1147 H.'den sonra)

(Biyografya)

Râşid Ef. 980/1. yk. 1 b - 78 a, st. 23, 198x140, (160x78) mm. Nesih, Muel-lif hattı, 30 Muharrem 1147 H.

«İsmâil Paşa'ya ithaf edilmiştir.»

★

2186

Ukûdü'l-Cümmân fî Menâkibi'l-

İmâmi'l-A'zam Ebî Hanîfeti'n Nümân.

(Te'lif : 939 H.)

Dimeşkî, Ebû Abdillâh M. b. Yûsuf, (Ölüm 942 H.)

(Menâkıb)

Râşid Ef. 130/2. yk. 142 a - 271 a, st. 27, 310x188 (234x110) mm. Nesih, Abdurrahman es-Sütûhî el-Ahmedî el-Hanefî, 28 Safer 1150 H.

«İmâm Â'zâmın hayatı, ilmi kabiliyeti, hocaları ve talebeleri anlatılmakta

olup, bir mukaddime altı fasıl ve bir hâtimeden meydana gelmektedir.»

Keşf. 2.1155

★

2187

Ukûdü Manzûme min Sünen i Seyyidi'l-Mürselin.

(Hadis)

Râşid Ef. 118/1. yk. 1 b - 150 b, st. 15, 162x103, (107x48) mm. Nesih, Hoca-Zâde Seyyid Ali b. Huseyn, 1190 H.

«Hadis mecmualarından derlenmiş bir risâledir.»

★

2188

Umdetü'l-Beyân fi Zübdeti Nevâsıhı'l-Kur'ân

(Te'lif : 1291 H.)

Seyyid M. Reşid b. Mustafa «Kırşehir Muhâsebecisi.» (Ölüm. 1294 H.'den sonra.)

(Tefsir)

Râşid Ef. Eki 93. yk. 26, st. bb, 271x202, (182x115) mm. Nesih, Müellif hattı, 3 Şevval 1291 H.

«Kur'anda 114 âyet nâsîh 244 âyet de mensûh olarak tesbit edilmiştir.»

★

2189

Umdetü Ehli't-Tevfik ve't-Tesdîd fi Şerhi Akidet-i Ehli't-Tevhîd

Sünûsî, M. b. Yûsuf, (Ölüm 895 H.) (Akâid)

Râşid Ef. Eki 1386/1. yk. 1 b - 38 a, st. 21, 203x132, (145x70) mm. Nesih.

Râşid Ef. Eki 1411/1. yk. 1 b - 59 a, st. 19, 160x106, (122x62) mm. Nesih.

Keşf 2.1166

— 691 —

2190

Umdetü's-Şemâil

Aliyyü'l-Kârî, Nûrû'd-Dîn Ali b. Sultan M.. (Ölüm 1014 H.)

(Şemâil)

Râşid Ef Eki 676/9. yk. 40 b - 65 b, st. 21, 205x145, (150x85) mm. Nesih, Hâfız Abdül-Ğâni b. el-Hâcc M., 1078 H.

Keşf. Zeyl. 2.122

★

2191

Umdetü Zevi'l-Besâir li Halli Mühimmatı'l-Eşbâh ve'n-Nezâir

Pirî-Zâde İbrâhim b. Huseyn. (Ölüm 1099 H.)

(Fıkıh)

Râşid Ef. Eki 1360/1. yk. 1 b - 262 a, st. 23, 196x135, (148x80) mm. Nesih, 5 Ramazan 1082 H. Mekke.

«İbn Nuceym'in «el-Eşbâh ve'n-Nezâir» isimli eserinin önemli yerlerinin şerhidir.»

Keşf. Zeyl. 2.121

★

2192

Unvânü's-Şerifi'l-Vâfi fi'l-Fıkhı

ve'n-Nahvi ve't-Târihi ve'l-Arûzı ve'l-Kavâfi

Şerefü'd-Dîn İsmâil b. Ebî Bekr el-Yemenî, (754 - 837 H.)

(Fıkıh, Nahiv, Tarih, Aruz. Kâfiye)

Râşid Ef. Eki 1350. yk. 60 st. 21, 272x192, (200x136) mm. Nes-Tâlik.

«Bu eser beş ilmi ihtiva etmektedir.

Şöyleki :

1 — Her satırın ilk harfleri bir araya getirilip okunduğunda «Aruz» ilmin-den;

2 — Her satırın son harfleri bir araya getirilip okunduğunda «Kâfiye» ilmin-den;

— 692 —

3 — Normal olarak okunduğunda «Fıkıh» ilminden;

4 — Her varak uzunluğuna beş bölüme ayrılmıştır. Bunlardan ikinci bölüm «Târih» ilminden;

5 — Dördüncü bölüm ise «Nahiv» ilminden bahsetmektedir.»

Keşf. 2.1175

★

2193

Uyûnü'l-Eser fi Fünûni'l-Meğâzi ve's-Şemâil ve's-Siyer

İbn Seyyidi'n-Nâs, Ebû'l-Feth M. b. M. el-Ya'merî, (671 - 734 H.)

(Siyer)

Râşid Ef. 918. yk. 2 + 278, st. 25, 265x184, (195x120) mm. Nesih, Ahmed b. M. b. Mansûr el-Lügâvî, 30 Şevval 749 H.

853 H.'de müellif nüshası ile mukâbele edilmiştir.»

Keşf. 2.1183

★

2194

Uyûnü'l-Mesâil

Fârâbî, Ebû Nasr M. b. Tarhan, (Ölm. 339 H.)

Mantık)

Râşid Ef. Eki 21475/3. yk. 45 b - 64 a, st. 13, 210x145 (bbxbb) mm. Nes-Ta'lık.

«Aristo'nun görüşleri üzerine telif edilmiş bir risâledir.»

H. Ârifin 2.39 - 40

★

2195

Uyûnü't-Tefâsir li'l-Fuzalâi's-Semâsir Sivâsi, Şihâbü'd-Dîn Ahmed b. Mahmud, (Ölüm 803 H.)

(Tefsir)

Râşid Ef. Eki 21507. yk. 223. st. 19, 205x160, (bbxbb) mm. Ta'lık.

Keşf. 2.1185

— 693 —

— Ü —

2196

el-Ünmüzec

Zemahşeri, Cârü'llah Mahmud b. Ömer (Ölüm 538 H.)

(Nahiv)

Râşid Ef. Eki 1394/2. yk. 101 b - 114 b, st. 15, 170x127, (122x62) mm. Ta'lık, M. b. Hasan b. Cüneyd, 891 H. İstanbul.

«Müellif daha önce telif ettiği «el-Mufassal» isimli eserinden seçerek özetlemiştir.»

Keşf. 1.185

★

2197

Ünmüzecü'l-Lebib fi Hasâisi'l-Habib

Suyûtî, Celâlü'd-Dîn Abdur-Rahman b. Ebî Bekr, (849 - 911 H.)

(Siyer)

Râşid Ef. Eki 680/1. yk. 1 b - 44 b, st. 13, 163x108. (113x65) mm. Nesih, Seyyid Derviş M. b. Seyyid İbrâhim, 1157 H.

«Müellif daha önce telif ettiği «el-Hasâisü'n-Nebeviyye» isimli eserini bu defa yine kendisi ihtisar etmiştir. «el-Hasâisü'n-Nebeviyye» tarafımızdan muhtasaran tercüme edilmiştir.»

Keşf. 1.185

★

2198

Ünmüzec mine'l-Ulûm li

Erbâbi'l-Fühûm.

Tarsûsî, M. b. Ahmed, (Ölüm 1145 (Bibliyografya)

Râşid Ef. Eki 417/6. yk. 96 b 109 a, st. 25, 215x140, (140x60) mm. Nesih. «sonu eksik.»

Râşid Ef. 539. yk. 96, st. 19, 240x130, (160x64) mm. Nesih.

Keşf. Zeyl. 1.137 ?

— 694 —

2199

Ümmü'l-Berâhin

Sünûsî, M. b. Yûsuf, (Ölüm 895 H.)
(Akâid)

Râşid Ef. Eki 1386/2. yk. 39 b - 41 a,
st. 21, 203x132, (145x70) mm. Ne-
sîh.

Râşid Ef. Eki 1411/2. yk. 59 b - 63 a,
st. 19, 160x106, (122x62) mm. Ne-
sîh.

Râşid Ef. Eki 11228/7. yk. 205 b -
209 b, st. 17, 210x150, (138x75)
mm. Ta'lik
Keşf. 1.170

★

2200

el-Ünsü'l-Celil bi Târihi'l-Kuds ve'l-
Halil

(Te'lif : 900 H.)

Alîmî, Kâzî Mücîrüd-Dîn Ebü'l-
Yemen Abdu'r-Rahmân, el-Hanbelî, (Ölüm
927 H.)

(Târih, Biyografya)

Râşid Ef. Eki 888. yk. 196 st. 33,
268x175, (198x117) mm. Nesîh, Os-
man b. Halil eş-Şâfiî, 5 Zilkaade 981
H.

Keşf. 1.177

★

2201

Ünsü'n-Nüfûs ve'l-Ervâh li Zevi'n-
Necâh ve'l-Felâh

bak :

Edellü'l-Hayrât ve'l-Akrebü'l-Hasenât

★

— V —

2202

el-Vâfi fi'l-Furûğ

(Te'lif : 682 H.)

Neseî, Abdullah b. Ahmed, (Ölüm
710 H.)

(Fıkıh)

— 695 —

Râşid Ef. Eki 425. yk. 164. st. hb.,
260x186, (bbxbb) mm. Nesîh, Mah-
mud b. Şaban b. Evliya, 731 H.
Keşf. 2.1197

★

2203

el-Vâfiye fi Şerhi's-Şâfiye

(Te'lif : 813 H.)

İbnü'l-Mollâ el-Halebî, Ahmed b. Mu-
hammed, (Ölüm 813 H.'den sonra)
(Sarf)

Râşid Ef. Eki 26435. yk. 231. st. 10,
200x160, (135x95) mm. Nesîh, 1254
H.

«İbni Hâcib'in «Şâfiye» isimli eserinin
şerhidir.»

Keşf. 2.1021

★

2204

el-Vâfiye fi Şerhi'l-Kâfiye

Astarâbâdî, Rüknu'd-Dîn Hasan b. M.
en-Nahvî, (Ölüm 717 H.)
(Nahiv)

Râşid Ef. 702. yk. 127. st. 25, 178x
120, (130x65) mm. Nes-Ta'lik. Seydi
b. Hacı Ali.

Râşid Ef. Eki 761. yk. 218 st. 15,
180x132, (128x80) mm. Nesîh, Mus-
tafa b. Abdu'r-Rahmân, 25 Şaban 907
H.

Râşid Ef. Eki 9321 yk. 190 st. 13,
200x155, (135x85) mm. Nûrullah b.
Emrullah. 968 H.

Râşid Ef. Eki 26193. yk. 198. st. 15,
182x132, (120x65) mm. Nesîh.

«İbn Hâcib'in Kâfiye'si üzere önce-
leri «el-Besit fi Şerhi'l-Kâfiye» isminde
büyük bir şerh yazan Astarâbâdî bu de-
fa adı geçen şerhi ihtisâr etmiştir.»

Keşf. 2.1370

★

2205

Vâkıatü'l-Müftin

— 696 —

Nakîb-Zâde, Abdü'l-Kâdir b. Yûsuf el-Halebî el-Hanefî, (1014 - 1085 H.)
(Fıkıh)

Râşid Ef. 300. yk. yk. 2 + 202, st. 25, 257x137, (175x70) mm. Nesih, Mahmud Ef.

Râşid Ef. Eki 361. yk. 3 + 263, st. 21, 200x160, (150x90) mm. Nesih, 1 Muharrem 1082 H.

H. Ârifin 1.602

★

2206

Vakfû Hamzete ve Hişâm ale'l-Hemze
(Kırâat)

Râşid Ef. Eki 26189/4. yk. 49 b - 55b, st. bb., 220x160 (bbxbb) mm. Nesih, Ahmed b. Hacı Muhammed b. Hacı Osman, 1189 H.

★

2207

Vakfû's-Secâvendî

Secâvendî, Sirâcü'd-Dîn M. b. Mahmûd,

(Kırâat)

Râşid Ef. Eki 21519/1. yk. 52, st. 17, 200x135, (bbxbb) mm. Nes-Ta'lik, M. b. Ahmed Kırımı, Edirne.

★

2208

Varakatü's-Şikâyet

Saçaklı-Zâde, Osman el-Maraşî, (Ölm. XII H.)

(Duâ, Tasavvuf)

Râşid Ef. 62/6. yk. 63 b - 64 b, st. 13, 217x157, (bbxbb) mm. Nesih, Yûsuf el-Marâşî, 1143 H.

Râşid Ef. 659/3. yk. 54 a - 54 b, st. bb., 195x120, (bbxbb) mm. Nesih.

«Secili ve kâfiyeli nesir hâlinde yazılmış olan bu «Şikâyet-nâme»; Kılış Kürtleri, Türkmen İlbeyleri ve İmam kulu denilen eşkiyâların zararlarından bizâr olan halkı kurtarmak için Resulul-

lah Efendimize hitâben yazılmış bir arzuhal (ilticâ-nâme) ve bîr istindat-nâme'dir.»

★

2209

Vasıyyetü'l-İmâm A'zam

Ebû Hanife, Numan b. Sâbit el-Kûfî, (80 - 150 H.)

(Akâid)

Râşid Ef. 558/6. yk. 126 b - 127 a, st. bb., 275x192, (bbxbb) mm. Ta'lik.

Râşid Ef. 624/2. yk. 45 a - 46 a, st. bb., 143x97, (bbxbb) mm. Nesih, 1049 H. ?

Râşid Ef. 1317/3. yk. 46 b - 48 b, st. 23, 205x135, (bbxbb) mm. Nesih.

Râşid Ef. Eki 1395/13. yk. 102 b - 105 a, st. 21, 207x155, (154x97) mm. Nesih.

Râşid Ef. Eki 1430/2. yk. 15 b - 24 a, st. 9, 206x147, (145x80) mm. Harekeli Nesih «bu nüshanın satırları altına Türkçe olarak kelime kelime tercüme edilmiştir.»

Râşid Ef. Eki 26141/5. yk. 303 a - 306 b st. 17, 210x150, (118x57) mm. Nesih.

Râşid Ef. Eki 26147/6. yk. 48 b - 51 a, st. 15, 214x150, (140x88) mm. Nesih, 1184 H.

Keşf. 2.2015

★

2210

Vasıyyetü'l-İmâmi'l-A'zam li Ebi Yûsuf'e

Ebû Hanife, Numan b. Sâbit el-Kûfî, (80 - 150 H.)

(Mev'iza)

Râşid Ef. 151/2. yk. 175 b - 178 b, st. 23, 207x132, (bbxbb) mm. Nes-Ta'lik, Cümâde'l-Âhır 969 H.

«el-Eşbâh ve'n-Nezâir» isimli eserden

iktibas edilmiş olup. İmam A'zam'ın

Ebû Yûsuf'a vasiyyetlerini ihtivâ et-
mekteydi.»

Keşf. 2.2015

★

2211

Vasiyyet-Nâme

Abdu'llah b. Huseyn

(Tasavvuf)

Râşid Ef. 1207/4. yk. 154 b - 155 a,
st. 23, 214x152, (161x77) mm. Ne-
sih.

«Tarikata girecekler için tavsiye nite-
liğidir.»

★

2212

Vasiyyetü'n-Nebi (S.A.V.) li

Ali b. Ebi Tâlib K.V.

(Mev'iza)

Râşid Ef. 558/5. yk. 124 b - 125 b,
st. bb., 275x192, (bbxbb) mm. Ta'lik.

★

2213

Vâzihu'l-Mahicce li'l-Udûli an-Haleli'l-
Hucce

Şürunbülâli, Hasan b. Ammar el-Mısri,
(994 - 1069 H.)

(Fıkıh)

Râşid Ef. Eki 1344/43. yk. 283 a -
285 a st. 25, 210x148 (156x95) mm.
Nesih.

Keşf. Zeyl. 2.700

★

2214

Vaz'ul-Alemiyye li Lafzati'l-Celâle

Hafâci, Şihâbüddin. Ahmed b. M.,
(Ölüm 1069 H.)

(Nahiv)

Râşid Ef. 610/5. yk. 124 b - 126 a,
st. 23, 245x135, (170x75) mm. Ne-
sih.

★

2215

Velediyye

Cürçânî, Seyyidüş-Şerif Ali b. M.,
(740 - 816 H.)

(Mantık)

Râşid Ef. 521/2. yk. 92 b - 101 a, st.
21 178x102, (120x55) mm. Nes-Ta'-
lık. 930 H.

Keşf. Zeyl. 2.715

★

2216

Velediyye

(Te'lif : 1135 H.)

Saçaklı-Zâde, M. b. Ebî Bekr el Maraşlı,
(Ölüm 1150 H.)

(Âdâb)

Râşid Ef. 999/4. yk. 61 b - 71 b, st.
19, 218x150, (148x63) mm. Nesih,

Seyyid Abdü'l-Vahhâb

Râşid Ef. 1182/3. yk. 15 b - 33 b, st.
13, 212x138, (128x72) mm. Nesih,

Voyvada Zâde Hasan b. Ahmed, 1155

Râşid Ef. 1189/2. yk. 93 a - 107 b, st.
15, 210x150, (145x70) mm. Nesih.

Râşid Ef. 1193/11. yk. 113 b - 124 b,
st. 19, 217x150, (150x64) mm. Ne-
sih. Hasan b. Ahmet Akşehri, 1136 H.

Râşid Ef. Eki 9329/7. yk. 73 b - 84 b,
st. 17, 217x150, (150x95) mm. Ne-
sih.

Râşid Ef. Eki 11239/7. yk. 173 b -
182 b, st. 19, 216x160, (140x75) mm.
Nesih.

H. Ârifin 2.322 - 23

★

2217

el-Vesiletü'l-Ahmediyye ve'z-
Zeriatü's-Sermediyye fi Şerhi't-
Tarigati'l-Muhammediyye

Receb Ef., Receb b. Ahmed el-Bursavî
(Ölüm 1087 H.)

(Mev'iza)

Râşid Ef. 301. yk. 3 + 431 st. 27,
215x155, (164x91) mm. Nes-Ta'lık,
Müellif hattı, 1087 H.

Râşid Ef. Eki 428. yk. 311 st. 31, 278x186, (208x102) mm. Ta'lik, Abdüsselâm b. Abbâs, Kayseri. Keşf. 2. 1112

★

2218

Vesiletü'l-Husnâ ve Ziyâde

(Te'lif : 1113 H.)

Molulu-Zâde, Müderris Mahmud b. Ali b. Mahmud Kayseri'li, (Ölüm 1130 H.)

(Mev'iza)

Râşid Ef. Eki 189/5. yk. 48 a - 52 b, st. 25, 208x132, (162x85) mm. Ta'lik, 1147 H.

Râşid Ef. Eki 417/4. yk. 22 b - 87 a, st. 17, 215x140, (140x60) mm. Nesih, M. b. Hızır b. Ömer, 1113 H. Kayseri.

★

2219

el-Vesit fi Şerhi Tehzibi'l-Mantık

Bağdâdî, Ğânim b. M.. (Ölüm 1030 (Mantık, Kelâm)

Râşid Ef. 826. yk. 106, st. 15, 208x150, (142x75) mm Nesih, Osman b. Hasan el-Bağdâdî, 1000 H.

«Eser, Müstensih tarafından müellife okunarak tashih edilmiştir. Taftazânî'nin Tehzibü'l-Mantık» isimli eserinin şerhidir.»

Keşf. Zeyl. 2.705

★

2220

Vikâyetü'r-Rikâye fi Mesâilî'l-Hidâye

Burhânü's-Şeriâ, Mahmud b Sadrü's-Şeriati'l-Evvel Ubeydullah el-Mahbûdî el-Hanefî, (Ölüm 673 H.)

(Fıkıh)

Râşid Ef. 251. yk. 1 + 152, st. 15, 170x110, (115x55) mm. Nesih, Müslim b. Emrullah, 27 Rebiul-Evvel 959 H. Gelibolu.

Râşid Ef. Eki 423. yk. 101 st. 15, 252x185, (175x100) mm. Nesih, Ramazan b. Abdî b. M , 1 Receb 970 H.

Râşid Ef. Eki 9342. yk. 203, st. 11, 265x175, (160x95) mm. Harekelî Nesih, Ahmed b. İbrahim b. Medhî, 9 Zilkaade 909 H.

Râşid Ef. Eki 26103. yk. 121, st. 270x180, (188x115) mm. Ta'lik.

Keşf. 2.2020

★

2221

Virdün Latîfün

Düsûkî, İbrahim b. Abdülğaffâr, (Ölm. 1301 H.)

(Duâ)

Râşid Ef. 1323/23. yk. 132 a - 133 a st. 13, 155x110, (bbxbb) mm. Nesih.

★

2222

Virdü'l-Vürüd ve Feyzu'l-Bahri'l-Mevrûd

Nâbülüsi, Abdülğani b. İsmail (1050 - 1143 H.)

(Tasavvuf)

Râşid Ef. Eki 21473/1. yk. 10 + 1 b - 100 b, st. 11, 147x100 (bbxbb) mm. Nesih, Hüseyin b. Mustafa.

«Muhyiddini İbni Arabî'ye nisbet edilen Salâvât-ı şeriflerin şerhidir.»

Brock. Supp. 1.799

★

2223

Virdün Yütlâ fi's-Saher

(Tasavvuf)

Râşid Ef. 1323/29. yk. 162 b - 194 a, st. 13, 155x110, (bbxbb) mm. Nesih.

★

2224

el-Vişâh fi Fevâidi'n-Nikâh

-Süyûtî, Celâlüddini Abdurrahman b. Ebi Bekr, (849 - 911 H.)

(Mev'iza)

Râşid Ef. Eki 449 yk. 131. st. 17,
202x135 (146x92) mm. Nesih, Ömer
b Saraç, 1044 H.
Keşf. 2.2011

★

2225

Vuzûhu'l-Merâm fî Şerhi
Mukaddimetü'l-Cezeriyye
İmâm-Zâde, İsmail Nazif b. Huseyn
(Kırâat)

Râşid Ef. Eki 26169. yk. 60. st. 15,
190x133, (137x72) mm. Nesih.

★

— Y —

2226

Yenâbiu'l-Ahkâm fî Ma'rifeti'l-

Halâl ve'l-Harâm

İsferâinî, İsmâüddin M. b. M. b. Zen-
gi, (677 - 747 H.)
(Fıkıh)

Râşid Ef. Eki 348. yk. 132. st. bb,
232x178, (194x130) mm. Nes-Ta'lık,
Abdullah b. Ali, 781 H.

Keşf. 2.2050

★

2227

Yetimetü'd-Dehr fî Mahâsin-i Ehli'l-
Asr.

Saâlibî, Abdülmelik b. M., (350 - 429
(Biyografya)

Râşid Ef. 559. yk. 343, st. 25, 234x
140, (160x78) mm. Ta'lık, 1022 H.

Keşf. 2.2049

★

2228

el-Yevâgît ve'l-Cevâhir fî Beyân-ı

Akâidi'l-Ekâbir

Şa'rânî, Abdülvehhâb b. Ali, (Ölüm
973 H.)

(Akâid)

Râşid Ef. 522. yk. 3 + 241 st. 31,
290x180, (250x120) mm. Nesih, Ab-
durrahman b. Gülşenî, 1105 H. Halep.

Keşf. 2.2054

2229

el-Yevâgît fî İlmi'l-Mevâgît

[Abdü'l-Azîz b Ahmed] ?

Manzum (Hey'et)

Râşid Ef. Eki 9325/1. yk 1 b - 3 b st.
bb, 208x150, (145x85) mm. Nesih.
«sonu eksik.»

«Eser 84 beyitlik mesnevi tarzında bir
manzûmedir.»

Keşf. 2. 2053

★

— Z —

2230

Zâdü'l-İbâd ilâ Husûli'l-Murâd

(Te'lif : 973 H.)

Hâfızü'l-Kâri el-Ma'nisavi. (Ölüm 973
H.'den sonra)

(Tarih)

Râşid Ef. 605/2. yk. 119 b - 142 a, st.
25, 225x142, (168x92) mm. Nesih,
M. b. Halil, 25 Muharrem 1009 H.

★

2231

Zahâiru'l-Âhıra fî Şerhi Zuhri'l-

Müteehhilin

(Fıkıh)

Râşid Ef. Eki 1418/2. yk. 75 b - 111 b,
st. 23, 210x148, (167x78) mm. Ne-
sih.

«Birgivi'nin «Hayz» la ilgili «Zuhri'l-
Müteehhilin ve'n-Nisâ fî Ta'rifi'l-Tet-
hâr ve'd-Dimâ» isimli eserinin şerhi
dir.»

Keşf. 1.822

★

2232

Zahîratü'l-Fetâvâ

İbni Mâze, Burhânüddin Mahmud b.
Ahmed, (511 - 616 H.)

(Fıkıh)

Râşid Ef. 377. yk. 840, st. 41, 315x
194 (226x130) mm Nesih.

«Müellif daha önce te'lif ettiği «el-Muhîtu'l-Burhânî» isimli eserini bu isimle ihtisar etmiştir.»

Keşf. 1.823

★

2233

ez-Zahîratü'l-Kesîre fî Recâ-i
Ma'rîfeti'l-Kebîre

Aliyyü'l-Kârî, Nûrüddîn Ali b Sultan
M. el-Herevî, (Ölüm 1014 H.)

(Akâid)

Râşid Ef. 328/29. yk. 284 a - 295 a,
st. bb., 208x140, (bbxbb) mm. Nes-
Ta'lık, Abdülkerim b. M, 1136 H.

Keşf. Zeyl. 1.541

★

2234

Zahîratü'l-Ukbâ fî Şerhi Sadri's-Şerîa-
ti'l-Uzmâ

(Te'lif : 981 - 901 H.)

Ahî Çelebî, Yûsuf b Cüneyd et-Tokâ-
dî el-Hanefî, (Ölm. 902 H.)

(Fıkıh)

Râşid Ef. 266. yk. 271, st. 29, 240x
140. (170x80) mm. Nes-Ta'lık, Halil
İbrahim, 25 Muharrem 1083 H Bursa

Râşid Ef. Eki 402. yk 2 + 208, st. 27,
259x175, (192x110) mm. Ta'lık, Ha-
san b. Ali Tuzlalı, 915 H.

Râşid Ef. Eki 415. yk. 244 st. 23,
295x186, (210x115) mm. Ta'lık,
1023 H.

Râşid Ef. Eki. 430. yk. 2 + 292, st.
25, 256x173, (180x95) mm. Nesih,
Müellif hattı.

«Sadri's-Şerîati'l-Evvel Mahîmud b.
Ubeydullah'ın «Vigâyetü'r-Rivâye fî
Mesâilî'l-Hidâye» isimli eseri üzerine
Sadri's-Şerîâ-i Sâni'nini yazdığı şer-
hin hâşiyesidir.»

Keşf. 2.2022

2235

Zav'ül-Leâli fî Şerhi'l-Emâli

Sendûbî, Ahmed b. Ali (Ölüm 1097
H.

(Akâid)

Râşid Ef. Eki 696/3. yk. 41 b - 61 a,
st. 17, 205x150, (155x95) mm. Ne-
sîh.

Keşf. Zeyl. 2.233 - 34

★

2236

Zav'ül-Meâlî li Bed'îl-Emâli

(Te'lif : 1010 H.)

Aliyyü'l-Kârî, Nûrüddîn Ali b Sultan
Muhammed el-Herevî, (Ölüm 1014 H.)

(Akâid)

Râşid Ef. Eki 196/11. yk 119 b - 142b
st. 19, 210x140, (145x67) mm. Nes-
Ta'lık.

Râşid Ef. Eki 696/3. yk. 41 b - 61 a,
st. 17, 205x150, (150x75) mm. Ta-
lık.

Râşid Ef. Eki 1422/3. yk. 51 b - 74 a,
st. 28, 200x115, (155x82) mm. Ne-
sîh

Râşid Ef. Eki 1437/2. yk. 22 b - 53 b,
st. 21, 195x120, (133x65) mm. Ne-
sîh. 983 H.

Râşid Ef. Eki 1498/1. yk. 1 a - 28 b,
st. 21, 203x155, (158x89) mm. Ne-
sîh. 1156 H. «başı eksik»

Râşid Ef. Eki 9315/1. yk. 1 b - 42 a,
st. 17, 215x152, (150x72) mm. Ne-
sîh.

Râşid Ef. Eki 11184. yk. 58, st. 15,
175x120, (120x58) mm. Nesih.

Râşid Ef. Eki 11220/2 yk. 121 b -
140 b, st. 25, 207x145, 160x85) mm.
Nesih, 1140 H.

Râşid Ef. Eki 11228/5. yk. 168 b -
191 b st. 21, 210x150, (145x90) mm.
Nesih.

Râşid Ef. Eki 21467. yk. 28 st. 33, 250x155, (bbxbb) mm. Nesih. Ali b. İsmail b. Mûsâ, 1197 H. Kayseri.

Râşid Ef. Eki 21482/1. yk. 32. st. 17, 220x165, (bbxbb) mm. Nesih. Ahmed b. Mûsâ b. Muhammed Tarsûsî, 1242 H. Kayseri.

«Sirâcüddîn Ali b. Osmân el-Evşî (Ölm. 575 H.)'nin «Emâli» isimli 62 beyitlik kasidesinin şerhidir.»

Keşf. 2.1350

★

2237

Zav'ûs-Sirâc fi Şerhi's-Sirâciyye

(Te'lif : 676 H.)

Buhârî, Şemsü'd-Dîn Mahmud b. Ebî Bekr, (Ölm. 700 H.)

(Ferâiz)

Râşid Ef. Eki 1447. yk. 93. st. 21, 209x150, (156x102) mm. Ta'lik, M. b. Ebî Yûsuf, 876 H

«Başı eksik»

«Secâvendî'nin «Ferâizü's-Sirâciyye» isimli eserinin şerhidir.»

Keşf. 2.1249

★

2238

ez-Zehî ü'l-Müzâb fi Mezâhibi'n-Nühât Yûsuf b. Hamza el-İlyâsî el-Kürdî, (Ölüm (Nahlv)

Râşid Ef. Eki 201/5 yk. 171 b - 223 b st. 15, 218x157, (120x60) mm. Nesih, Derviş Ahmed 1145 H.

Râşid Ef. Eki 9328/3. yk. 62 b - 84 b, st. 19, 203x125, (140x65) mm. Nes-Ta'lik. «sonu eksik.»

Keşf. Zeyl. 1.544

7

★

2239

Zehretü'l alâ Şerhu Devri'l-A'lâ İbrahim b. Mustafa ?

(Tasavvuf)

— 707 —

Râşid Ef. Eki 21512. yk. 14 st. 19, 188x120, (160x96) mm. Nes-Ta'lik, İbrahim b. Mustafa. 12 Receb 1275 H. Şam.

★

2240

ez-Zehrü'n-Nadir ale'l-Havzî'l-

Müstedir

Şürunbulâli, Hasan b. Aınmar el-Mısrî, (994 - 1069 H.)

(Fıkıh)

Râşid Ef. Eki 1344/3. yk. 26 b - 31 a, st. 25, 210x148, (156x95) mm. Nesih.

Keşf. Zeyl. 1.619

★

2241

Zeriatü't-Taâm

Antâkî, Abdü'r-Rezzâk b. Mustafa, (Ölüm H.)

(Mev'iza)

Râşid Ef. Eki 446/2. yk. 54 b - 72 b, st 25, 217x155, (160x83) mm. Ta'lik, Habîb b. Mustafa.

Râşid Ef. Eki 1418/4. yk. 133 b - 146b st 23, 210x148, (bbxbb) mm. Nesih. «Yemek yeme âdâbı ile ilgili bir risâledir.»

Keşf. Zeyl. 1.543

★

2242

ez-Zevâid ale'l-Fevâid

Tarsûsî, Necmü'd-Dîn İbrâhim b. Ali el Hanefî, (Ölüm 758 H.)

(Manzum Fıkıh)

Râşid Ef. Eki 1367/3 yk. 216 b - 222 a, st. 19, stn. 2. 209x149, (140x 80) mm. Nesih, 6 Receb 1004 H.

«Müellif daha önce telif etmiş olduğu el-Fevâidü'l-Fıkhiyye» isimli 1000 beyitlik manzumesine zeyl olarak hazırlamıştır.»

Keşf. 1.615

— 708 —

2243

Zevâlû't-Terh fi Şerhi Manzûrneti İbni Ferh.

İbn Cemâa, İzzüddin M. b. Ahmed, 639 - 833 H.)

(Hadis Usûlü)

Râşid Ef. 215/2. yk. 146 a - 149 b, st. 27, 205x145, (157x84) mm. Ta'lik kırması.

Râşid Ef. Eki 1169/2. yk 7 b - 9 b, st. bb, 195x153, (bbxbb) mm. Nesih. «Bu şerh 19 ncu beytin sonuna kadardır.»

Râşid Ef. Eki 11269/5. yk 101 b - 105 a, st. 19, 208x150, (128x85) mm. Nesih.

«Şihâbü'd-Dîn İbn Ferh el-İşbili'nin usûlü'l-hadis ile ilgili 27 beyitlik (Kaside-i lâmiyye) sinin şerhidir.»

Keşf. 2.1865

★

2244

Zeylü'l-Kitâb

(Nahiv)

Râşid Ef. Eki 1052/2 yk. 142 b - 157 b, st. 23, 250x175, (177x95) mm. Nesih, Abdullah b. M., 927 H

★

2245

Zeylü Tabakâti's-Şâfiyye

(Biyoğrafya)

Râşid Ef. 969. yk. 131 b - 145 a, st. 29 280x189, (bbxbb) mm. Nesih, IX

★

2246

Ziyâü'l-Gulûb fi Şerhi Cilâli'l Gulûb

(Te'lif : 1095 H.)

Zencânî, İshak b. Hasan (Ölüm 1144 H.'den sonra)

(Mev'iza)

Râşid Ef. 268. yk. 127, st. 23, 207x133, (142x60) mm. Nes-Ta'lik, 115

Râşid Ef. Eki 1162. yk. 1 b - 191 a, st. 19. 220x143, (152x62) mm. Nesih, Ali b. Hamza, 1097 H.

Râşid Ef. Eki 1175 yk 129 st. bb, 208x145, (bbxbb) mm. Nesih Ali b. Hamza, 1097 H.

«Birgivi'nin «Cilâlû'l-Kulûb» isimli eserinin şerhidir.»

★

2247

Ziyâül-Kulûb ve Tenvirü'l-Maksûd (Sarf)

Râşid Ef. Eki 21482/7. yk. 176 b - 181 a, st. 21, 120x165 (bbxbb) mm. Nesih.

★

2248

Zikru's-Seb'ati'l-Cevârih

İmam Mâlik b. Enes. (93 - 179 H.)

(Mev'iza)

Râşid Ef. 21505/7. yk. 204 a - 206 a, st. 21, 220x170, (150x85) mm. Nesih.

★

2249

Ziyâdetü'l-Besta fi Beyâni'l-İlmi Nokta Nâbü'lüsî, Abdülgâni b. İsmâil (1050-1143 H.)

(Tasavvuf)

Râşid Ef. 611/30. yk. 284 a - 287 a, st. bb., 217x160, (bbxbb) mm. Nesih, İbrahim b. M., 1133 H.

Brock. Supp, II.474

★

2250

ez Zû fi Şerhi'l-Mısbâh

İsferâini, Tâcü'd-Dîn M. b. M. (Ölm. 684 H.)

(Nahiv)

Râşid Ef. 706. yk. 130, st. 15, 203x135, (145x70) mm. Nesih.

Râşid Ef. 716. yk. 103, st. 19, 204x145, (135x70) mm. Nesih, M. b. Mustafa, 1060 H.

Râşid Ef. Eki 789. yk. 132 st. 13, 182x132, (133x75) mm. Ta'lik.

Râşid Ef. Eki 792. yk. 181 st. 11, 180x135, (bbxbb) mm. Nesih, İbrâhîm b. M. b. Halil, 1063

Râşid Ef. Eki 1503/2. yk. 13 b - 150 b st. bb., 205x155, (bbxbb) mm. Ta'lik.

Râşid Ef. Eki 9321 yk. 141. st. 13, 200x135, (155x75) mm. Ta'lik, «baş ve sonu eksik.»

Râşid Ef. Eki 9322. yk. 180, st. 11, 177x127, (170x60) mm. Nes-Ta'lik, Osman b. Şaban, 1 Şaban 955 H.

Râşid Ef. Eki 11286. yk. 127, st. 15, 218x150, (170x80) mm. Ta'lik, 20 Ramazan 1081 H.

«Mutarrizî'nin «el-Misbâh» isimli eseri üzerine İsfârânî M. b. M (Ölüm 684 H.)'nin «el-Miftâh» ismiyle yazdığı şerhin yine kendisi tarafından yapılmış muhtasarıdır.»

Keşf. 2 1708

★

2251

Zübdetü'l-Ahkâm fi İhtilâfi

Mezâhibi'l-Eimmeti'l-Erbaati'l-A'lâm

Kaznevî, Sirâcüddin Ebu Harfs Ömer b. İshak, (704 - 773 H.)

(Fıkıh)

Râşid Ef. 378/2. yk. 172 184, st. 29 220x156, (204x85) mm. Ta'lik, 1152 H.

Keşf. 2.950

★

2252

Zübdetü'l-Esrâr fi Şerhi Muhtasari'l-Menâr

Sivâsi, Ebü's-Senâ Ahmed b. M., (Ölüm 1006 H.)

(Fıkıh Usulü)

Râşid Ef. 647/1. yk. 1 b - 79 a, st. 21, 208x143, (155x75) mm. Nesih, Ahmed b. Huseyn, 1131 H.

«Nesefî'nin «Menâru'l-Envâr» isimli eserinin şerhidir.»

Keşf. 2.1825

★

2253

Zübdetü'l-Fâide fi'l-Cevâbi ani'l-

Ebyâti'l-Vâride

Nâbülüsî, Abdülğâni b. İsmâil, (1050 1143 H.)

(Tasavvuf)

Râşid Ef. 611/31. yk. 287 b - 290 b, st. bb., 217x160, (bbxbb) mm. Nesih, İbrahim b. M., 1133 H.

Keşf. Zeyl. 1.612

★

2254

Zübdetü'l-İ'râb alâ izhârî'l-Esrâr

Abdu'llah b. M.,

(Nahiv)

Râşid Ef. Eki 788. yk. 88, st. 21, 212x144, (160x85) mm. Nesih.

Râşid Ef. Eki 11266/1. yk. 1 b - 140 b, st. 17, 215x150, (140x75) mm. Nesih.

«Bîrgivî'nin «İzhâru'l-Esrâr» isimli eserinin mu'ribidir.»

Brock Supp II. 657

★

2255

ez-Zübde fi Şerhi Kasiedti'l-Bürde

Aliyyü'l-Kârî, Nûrüddin Ali b. Sultan M. el-Herevî, (Ölüm 1014 H.)

(Edebiyat)

Râşid Ef. 328/18. yk. 181 b - 231 b, st. bb., 208x140, (bbxbb) mm. Nes-Ta'lik, Abdülkerim b. M., 1136 H.

Râşid Ef. 507/4. yk. 117 b 166 b,
st. 23, 215x160, (162x83) mm. Ne-
sih 1165 H.

«İmâm Bûsîrî'nin «el-Kasîdetü'l-Bürde»
isimli eserinin şerhidir »

Keşf. 2.1335; Keşf. Zeyl. 1.612

★

2256

ez-Zübde fi Şerh-i Kasîdetü'l-Bürde.

el-Ezherî, Zeynü'd-Din Halid b Abdul-
lah. (Ölüm 905 H.)

(Edebiyat)

★

2257

Râşid Ef. Eki 1411/4. yk. 95 b - 121 a,
st. 11, 160x106, (122x62) mm. Ne-
sih. Müellif hattı, 1154 H.

Râşid Ef. Eki 11205. yk. 55, st. 21,
204x140 (140x75) mm. Nes-Ta'lik.

Râşid Ef. Eki 21527/1. yk. 1 b - 57 a,
st. 23, 218x165, (155x90) mm. Nesih:

«İmâm Bûsîrî'nin «el-Kasîdetü'l-Bür-
de» isimli eserinin şerhidir.»

Keşf. 2.1332

— S O N —

Not : «Katoloğun bu kısmında mükerrer-
lerle beraber 2568 adet Arapça yaz-
ma kitap tanıtılmıştır.»

THE UNIVERSITY OF CHICAGO
DIVISION OF THE PHYSICAL SCIENCES
DEPARTMENT OF CHEMISTRY
5708 SOUTH ELLIS AVENUE
CHICAGO, ILLINOIS 60637
TEL: 773-936-3700

MEMORANDUM
TO: [Illegible]
FROM: [Illegible]
SUBJECT: [Illegible]

— A —

Ahlâk, Âdâb : 6, 7, 38, 39, 45, 90, 119, 120, 143, 146, 149, 220, 234, 293, 341, 347, 352, 384, 385, 390, 393, 405, 406, 411, 413, 417, 424, 439, 453, 455, 465, 467, 469, 475, 481, 492, 505, 507, 512, 513, 514, 828, 831, 832, 833, 834, 835, 837, 838, 839, 888, 912, 937, 938, 980, 1020, 1146, 1195, 1297, 1308, 1328, 1546, 1547, 1631, 1684, 1756, 1847, 1848, 1849, 1850, 1851, 1852, 1853, 1854, 1857, 2216,



Akâid, Kelâm : 11, 12, 13, 14, 15, 16, 17, 34, 45, 51, 83, 85, 92, 111, 113, 158, 167, 174, 190, 207, 222, 224, 225, 229, 224, 298, 310, 328, 330, 331, 332, 333, 341, 507, 527, 528, 529, 546, 556, 557, 606, 608, 610, 683, 684, 694, 695, 699, 703, 705, 761, 770, 781, 784, 818, 841, 842, 843, 844, 845, 846, 847, 848, 849, 853, 889, 890, 891, 892, 893, 894, 895, 896, 897, 898, 899, 900, 916, 917, 918, 924, 925, 947, 948, 976, 979, 1006, 1008, 1024, 1027, 1053, 1077, 1083, 1091, 1093, 1111, 1113, 1129, 1136, 1157, 1162, 1163, 1177, 1200, 1204, 1243, 1267, 1298, 1307, 1327, 1336, 1374, 1381, 1387, 1388, 1404, 1438, 1449, 1459, 1486, 1500, 1513, 1531, 1533, 1548, 1549, 1567, 1571, 1579, 1597, 1613, 1614, 1636, 1639, 1641, 1643, 1647, 1648, 1650, 1657, 1660, 1669, 1671, 1672, 1678, 1680, 1686, 1687, 1690, 1702, 1705, 1707, 1709, 1711, 1712, 1720, 1726, 1728, 1731, 1734, 1744, 1743,

1750, 1755, 1757, 1760, 1773, 1780, 1764, 1766, 1771, 1782, 1785, 1794, 1799, 1842, 1858, 1859, 1860, 1861, 1906, 1907, 1928, 1935, 1941, 1942, 1946, 1947, 1948, 1957, 1969, 1981, 1989, 1995, 1996, 1997, 2019, 2020, 2021, 2022, 2026, 2028, 2032, 2043, 2054, 2081, 2096, 2100, 2105, 2106, 2113, 2139, 2164, 2199, 2209, 2219, 2228, 2233, 2235, 2236.



Ansiklopedi, Lûgât : 9, 18, 21, 30, 36, 44, 49, 99, 197, 198, 250, 279, 306, 319, 321, 324, 337, 342, 348, 349, 353, 359, 401, 414, 415, 432, 437, 438, 472, 482, 493, 495, 501, 502, 504, 510, 533, 640, 691, 713, 783, 1048, 1109, 1199, 1198, 1272, 1324, 1361, 1369, 1398, 1456, 1539, 1610, 1730, 1753, 1801, 1810, 1811, 1990, 2059, 2085, 2167,



Askerlik : 20, 106, 195.



— B —

Biyografya, Bibliyografya : 125, 126, 127, 128, 129, 221, 243, 247, 312, 313, 314, 315, 336, 344, 434, 499, 567, 704, 766, 769, 826, 1013, 1029, 1033, 1052, 1107, 1108, 1130, 1159, 1203, 1228, 1281, 1299, 1315, 1365, 1389, 1390, 1426, 1444, 1478, 1480, 1515, 1541, 1542, 1544, 1545, 1838, 2034, 2046, 2068, 2086, 2152, 2185, 2198, 2200, 2227, 2245,

Coğrafya : 1, 84, 95, 150, 212, 509,
540, 1356,

★

Edebiyat : 22, 23, 31, 41, 53, 77, 86,
110, 116, 117, 119, 120, 121, 135,
137, 146, 152, 166, 169, 170, 171,
172, 173, 175, 176, 177, 178, 192,
202, 203, 205, 214, 216, 217, 218,
219, 233, 235, 238, 238, 242, 248,
249, 251, 252, 257, 259, 268, 270,
271, 277, 278, 289, 327, 338, 340,
347, 350, 352, 360, 361, 362, 363,
364, 365, 366, 367, 368, 369, 370,
371, 372, 373, 374, 375, 376, 377,
381, 384, 385, 386, 390, 391, 392,
393, 394, 396, 398, 405, 406, 408,
409, 411, 412, 413, 417, 419, 421,
424, 425, 428, 429, 430, 436, 443,
451, 453, 454, 456, 457, 458, 464,
465, 466, 467, 469, 471, 473, 475,
481, 485, 488, 489, 492, 496, 497,
500, 505, 515, 538, 569, 615, 620,
621, 622, 623, 624, 625, 626, 627,
628, 629, 630, 635, 647, 663, 666,
669, 674, 715, 746, 760, 790, 795,
794, 807, 812, 816, 868, 869, 870,
871, 873, 874, 875, 876, 877, 878,
879, 880, 881, 926, 939, 940, 941,
942, 951, 983, 1022, 1025, 1035,
1095, 1101, 1104, 1105, 1112, 1114,
1117, 1120, 1121, 1123, 1125, 1131,
1132, 1138, 1141, 1153, 1158, 1166,
1185, 1194, 1199, 1214, 1221, 1253,
1256, 1279, 1308, 1317, 1331, 1335,
1354, 1355, 1362, 1377, 1416, 9421,
1441, 1443, 1453, 1471, 1472, 1474,
1482, 1493, 1512, 1522, 1523, 1527,
1538, 1550, 1557, 1572, 1575, 1576,
1577, 1578, 1582, 1583, 1584, 1585,

1886, 1587, 1588, 1589, 1608, 1609,
1611, 1612, 1625, 1677, 1693, 1696,
1708, 1749, 1751, 1752, 1754, 1793,
1803, 1804, 1806, 1816, 1824, 1830,
1840, 1841, 1855, 1856, 1862, 1877,
1878, 1888, 1897, 1898, 1911, 1934,
1936, 1937, 1938, 1939, 1940, 1949,
1950, 1968, 1971, 1975, 1993, 1994,
2023, 2060, 2078, 2136, 2168, 2172,
2184, 2255, 2256.

★

Felsefe, Hikmet : 355, 794, 1363,
1748, 1920, 1921, 2035, 2127, 2149,
2160.

★

Fıkıh, Ferâiz, Menâsik : 3, 32, 35, 48,
87, 88, 101, 102, 103, 104, 105, 108,
122, 136, 154, 155, 157, 163, 187,
188, 199, 200, 201, 210, 211, 232,
263, 274, 299, 305, 323, 335, 356,
418, 503, 517, 519, 520, 521, 523,
526, 539, 548, 549, 551, 552, 553,
555, 563, 564, 572, 574, 575, 576,
577, 583, 585, 587, 589, 594, 596,
601, 602, 603, 607, 633, 639, 644,
645, 646, 650, 653, 654, 655, 660,
661, 676, 677, 693, 696, 700, 701,
706, 714, 720, 721, 722, 723, 724,
725, 727, 728, 730, 731, 733, 734,
735, 736, 737, 738, 739, 741, 742,
743, 744, 745, 753, 767, 768, 773,
775, 776, 785, 788, 793, 796, 797,
798, 801, 821, 825, 827, 850, 851,
854, 855, 856, 883, 904, 905, 954,
977, 981, 986, 989, 991, 992, 1004,
1011, 1014, 1028, 1032, 1034, 1035,
1037, 1039, 1041, 1047, 1049, 1050,
1051, 1054, 1055, 1058, 1061, 1071,
1075, 1076, 1079, 1088, 1092, 1097,
1100, 1102, 1106, 1140, 1145, 1152.

1154, 1186, 1187, 1188, 1190, 1191, 1206, 1207, 1208, 1246, 1250, 1251, 1255, 1257, 1258, 1266, 1269, 1273, 1274, 1278, 1284, 1288, 1290, 1294, 1295, 1300, 1309, 1334, 1341, 1342, 1349, 1350, 1352, 1361, 1366, 1367, 1370, 1371, 1373, 1376, 1391, 1393, 1394, 1395, 1399, 1402, 1403, 1405, 1422, 1431, 1437, 1445, 1450, 1454, 1455, 1457, 1458, 1465, 1469, 1475, 1481, 1489, 1490, 1492, 1498, 1499, 1501, 1502, 1508, 1509, 1510, 1511, 1514, 1518, 1520, 1521, 1532, 1536, 1537, 1540, 1558, 1559, 1561, 1563, 1594, 1616, 1622, 1623, 1624, 1634, 1638, 1640, 1644, 1649, 1652, 1654, 1656, 1659, 1661, 1663, 1664, 1667, 1668, 1670, 1674, 1675, 1676, 1679, 1681, 1689, 1692, 1699, 1700, 1701, 1704, 1706, 1713, 1714, 1715, 1729, 1738, 1739, 1740, 1744, 1745, 1746, 1747, 1758, 1762, 1772, 1775, 1776, 1777, 1778, 1762, 1767, 1786, 1787, 1791, 1792, 1800, 1808, 1821, 1827, 1828, 1829, 1830, 1870, 1882, 1899, 1900, 1901, 1902, 1902/b, 1903, 1904, 1905, 1908, 1953, 1963, 1972, 1973, 1974, 1978, 1979, 2006, 2030, 2031, 2036, 2044, 2045, 2048, 2049, 2052, 2053, 2055, 2058, 2057, 2076, 2093, 2101, 2102, 2103, 2107, 2129, 2130, 2133, 2144, 2146, 2147, 2150, 2156, 2157, 2162, 2165, 2171, 2173, 2174, 2176, 2181, 2183, 2191, 2192, 2202, 2205, 2213, 2220, 2226, 2231, 2232, 2234, 2237, 2240, 2242, 2251,

★

Fıkıh Usulü : 872, 929, 930, 931, 934, 935, 952, 953, 973, 974, 975, 1016,

1282, 1344, 1346, 1488, 1872, 1964, 1966, 1976, 1980, 2079, 2097, 2137, 2252,

★

Hadis : 8, 47, 107, 118, 130, 131, 132, 133, 265, 318, 388, 389, 402, 426, 537, 573, 578, 580, 590, 591, 592, 616, 638, 641, 659, 667, 668, 672, 679, 682, 685, 686, 687, 688, 689, 692, 708, 719, 747, 748, 774, 787, 803, 804, 820, 988, 1042, 1068, 1073, 1087, 1167, 1168, 1178, 1223, 1224, 1237, 1238, 1239, 1244, 1254, 1289, 1297, 1301, 1313, 1314, 1318, 1319, 1320, 1321, 1322, 1325, 1337, 1345, 1348, 1378, 1401, 1417, 1418, 1419, 1436, 1440, 1451, 1452, 1458, 1453, 1483, 1496, 1507, 1565, 1574, 1599, 1685, 1722, 1736, 1774, 1815, 1818, 1832, 1833, 1834, 1835, 1871, 1912, 1913, 1988, 2039, 2068, 2082, 2145, 2151, 2155, 2175, 2178, 2179, 2187,

★

Hadis Usulü : 758, 935, 936, 1017, 1414, 1415, 1505, 1516, 1883, 1961, 1962, 1991, 2243,

★

Havâss, gizli ilimler : 2, 94, 1845, 1885, 1886, 1887, 1895, 1915, 1916, 1917,

★

Hayvanlar Ansiklopedesi : 165, 824,

★

Hendese, Geometri : 204, 707, 1384, 1386, 1694,

★

Hey'et, Astronomi : 5, 160, 182, 245, 290, 345, 351, 474, 508, 524, 525,

932, 933, 934, 985, 1005, 1072, 1156
1179, 1406, 1407, 1428, 1468, 1491,
1553, 1560, 1581, 1592, 1596, 1604,
1617, 1635, 1695, 1710, 1728, 1984,
1985, 2024, 2025, 2099, 2131, 2135,
2229,

★

Kirâat, Tecvit : 81, 85, 156, 161, 300,
516, 530, 559, 612, 642, 643, 656,
716, 823, 987, 1007, 1043, 1054,
1082, 1090, 1147, 1148, 1171, 1173,
1197, 1242, 1333, 1382, 1397, 1408,
1427, 1448, 1484, 1618, 1717, 1805,
1820, 1880, 1923, 1924, 1982, 1983,
2050, 2170, 2206, 2207, 2225,

★

Kimya : 1241,

★

Mâden ve Cevherler : 597,

★

Mantık : 378, 463, 483, 543, 568,
609, 717, 749, 765, 815, 829, 830,
852, 857, 864, 865, 866, 906, 907,
908, 909, 910, 911, 913, 914, 915,
921, 922, 923, 944, 945, 948, 950,
955, 970, 971, 972, 1078, 1084,
1205, 1236, 1302, 1303, 1363, 1601,
1619, 1665, 1666, 1691, 1718, 1763,
1831, 1843, 1873, 1918, 1919, 1925,
1926, 1927, 1929, 1998, 1999, 2000,
2001, 2021, 2022, 2029, 2035, 2064,
2069, 2128, 2149, 2160, 2194, 2215,
2219.

★

Matematik, Hısab : 204, 446, 750,
763, 813, 862, 902, 903, 1015, 1074,
1080, 1260, 1326, 1566, 1568, 1569,
2065, 2066.

★

Menâkıb : 149, 208, 209, 255, 311,
420, 440, 1081, 2186.

— 723 —

1781, 1783, 1826, 2002, 2004, 2018,
2040, 2041, 2047, 2077, 2083, 2084,
2091, 2093, 2132, 2162, 2169, 2180,
2210, 2212, 2217, 2218,
2224, 2241, 2246, 2248.

★

Mev'iza, İctimaiyyat : 10, 33, 43, 91,
100, 138, 151, 159, 183, 216, 217,
218, 219, 223, 228, 230, 234, 240,
257, 262, 268, 269, 287, 293, 320,
322, 326, 328, 358, 380, 416, 423,
431, 439, 450, 554, 560, 562, 566,
588, 599, 611, 613, 634, 652, 697,
712, 718, 751, 777, 778, 779,
780, 800, 802, 810, 867, 978, 1019,
1023, 1026, 1030, 1040, 1046, 1062,
1063, 1064, 1139, 1142, 1151, 1160,
1174, 1175, 1176, 1193, 1213, 1216,
1219, 1223, 1247, 1248, 1249, 1261,
1262, 1263, 1270, 1276, 1291, 1292,
1305, 1328, 1338, 1340, 1347, 1367,
1364, 1374, 1379, 1380, 1430, 1442,
1446, 1464, 1470, 1519, 1535, 1543,
1552, 1554, 1555, 1562, 1570, 1603,
1621, 1629, 1632, 1633, 1637, 1645,
1646, 1658, 1662, 1673, 1682, 1683,
1697, 1698, 1723, 1724, 1737, 1741.

★

Mevlid : 215, 822, 1310, 1311, 1312
1779,

★

Mezhepler Tarihi : 1353, 1494, 1807,

★

Rüyâ Tâbiri : 267, 486, 637,

★

Sarf, Nahiv : 26, 27, 28, 37, 50, 97,,
98, 283, 400, 542, 543, 547, 565,
571, 658, 673, 675, 711, 729, 764,

— 724 —

771, 772, 811, 814, 858, 859, 860,
861, 863, 882, 884, 885, 886,
887, 901, 919, 920, 927, 928, 1031,
1044, 1045, 1056, 1057, 1067
1069, 1096, 1098, 1099, 1103, 1133,
1161, 1202, 1210, 1211, 1225, 1226,
1227, 1240, 1280, 1287, 1316, 1323,
1351, 1358, 1359, 1360, 1385, 1396,
1409, 1410, 1411, 1412, 1413, 1423,
1439, 1447, 1487, 1556, 1595, 1602,
1605, 1606, 1642, 1655, 1732, 1733,
1735, 17559, 1761, 1789, 1790, 1837
1863, 1864, 1865, 1866, 1867, 1868,
1869, 1875, 1876, 1884, 1889, 1890,
1891, 1892, 1893, 1894, 1930, 1931,
1932, 1933, 1952, 1954, 1955, 1958,
1959, 1967, 1970, 1977, 2009, 2010,
2011, 2012, 2013, 2015, 2027, 2080,
2089, 2090, 2098, 2104, 2140, 2177,
2192, 2196, 2203, 2204, 2214,
2238, 2244, 2247, 2250, 2254.

★

Seyâhat Hâtırası : 317,

★

Siyâset : 143, 275, 507,

★

Siyer : 78, 80, 109, 193, 227, 276,
410, 636, 1066, 1149, 1306, 1823,
1825, 1881, 2193, 2197,

★

Satranç Oyunu : 435, 459,

★

Şemâil : 19, 139, 140, 142, 264, 600,
1036, 1483, 1839, 2014, 2016, 2033,
2190,

★

Takvim : 266,

Tarih : 4, 114, 145, 153, 164, 168,
179, 191, 212, 226, 227, 231, 254,
260, 273, 280, 281, 284, 288, 291,
294, 334, 487, 506, 511, 518, 532,
586, 617, 752, 817, 1018, 1059, 1086
1089, 1110, 1196, 1332, 1362, 1429,
1517, 1688, 1784, 2192, 2200, 2230,

★

Tasavvuf, Duâ : 29, 40, 43, 46, 52, 93,
96, 116, 122, 144, 162, 181, 185, 186,
189, 213, 237, 244, 246, 295, 296,
297, 325, 343, 346, 354, 382, 387,
397, 399, 407, 413, 422, 424, 433,
441, 442, 444, 445,
448, 454, 460, 461, 462, 468, 477,
478, 479, 481, 484, 544, 556, 561,
604, 614, 632, 648, 649, 662, 680,
702, 709, 710, 754, 756, 757, 805,
806, 989, 993, 994, 995, 996
997, 998, 999, 1000, 1001, 1002,
1003, 1021, 1038, 1065, 1115, 1116,
1118, 1119, 1122, 1124, 1126, 1127,
1128, 1134, 1135, 1137, 1143, 1144,
1146, 1150, 1155, 1158, 1160, 1169,
1170, 1172, 1180, 1183, 1201, 1212,
1217, 1222, 1233, 1234, 1249, 1252
1264, 1277, 1304, 1325, 1329, 1330,
1343, 1432, 1433, 1434, 1467, 1476,
1477, 1479, 1503, 1506, 1524, 1525,
1526, 1528, 1529, 1530, 1534, 1564,
1573, 1580, 1591, 1593, 1600, 1615,
1651, 1653, 1719, 1795, 1796, 1797,
1798, 1809, 1813, 1814, 1817, 1818,
1844, 1946,
1879, 1896, 1910, 1922, 1943, 1944,
1945, 1965, 1987, 2003, 2007, 2008,
2038, 2051, 2056, 2062, 2087, 2095,
2211, 2138, 2143, 2148, 2158, 2182,
2208, 2211, 2221
2222, 2223, 2239,
2249, 2253,

Tefsir : 25, 42, 89, 227, 282, 301, 302, 303, 304, 307, 357, 404, 533, 545, 550, 558, 651, 678, 681, 755, 762, 786, 789, 948, 956, 957, 958, 959, 961, 962, 963, 964, 965, 966, 967, 968, 669, 1060, 1070, 1094, 1164, 1182, 1209, 1215, 1229, 1230, 1231, 1232, 1268, 1271, 1293, 1368, 1424, 1458, 1462, 1495, 1627, 1628, 1703, 1721, 1725, 1765, 1768, 1788, 1812, 1822, 2070, 2071, 2072, 2073, 2074, 2075, 2109, 2110, 2112, 2114, 2115, 2116, 2117, 2118, 2119, 2120,

2121, 2122, 2123, 2124, 21125, 2126, 2134, 2188, 2195,

★

Tibb : 82, 115, 124, 206, 256, 258, 308, 309, 316, 329, 339, 383, 582, 657, 664, 1218, 1285, 1286, 1338, 1339, 1598, 1769, 1770, 2037, 2154, 2163, 2166,

★

Vakif - name : 258/b

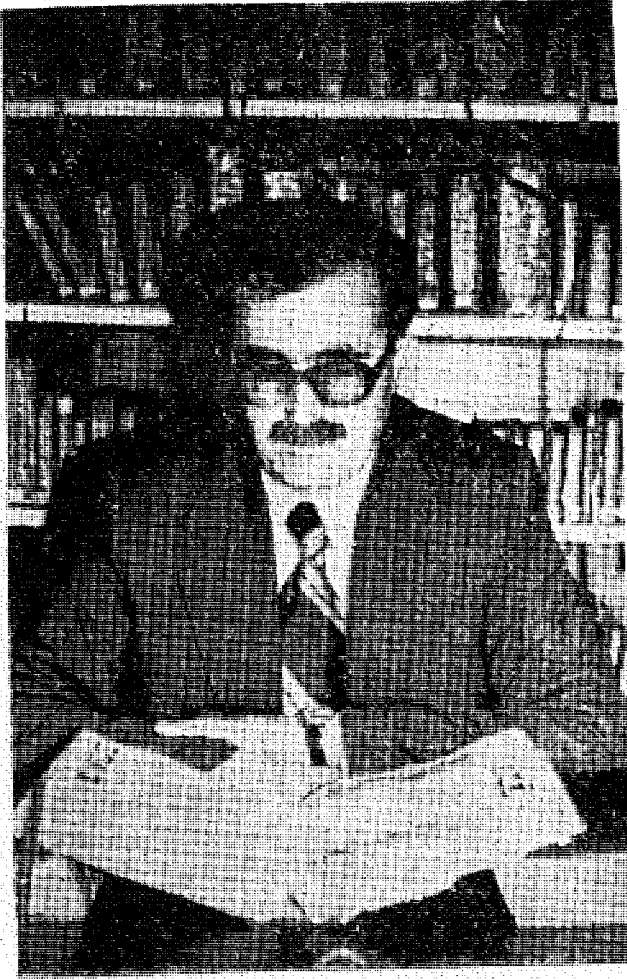

YAZARIN HAL TERCÜMESİ

1940 yılında Kayseri Merkez Süleymanlı Köyünde dünyaya gelen Ali Rıza Karabulut, ilk tahsilini 1952 - 53 öğretim yılında bitirdikten sonra 1954 - 55 yılları arasında Kayseri Taşçıoğlu Hâfız Okuluna devam etmiştir. Ayrıca 1960 yılına kadar, Kayseri'de birçok Hoca Efendilerden Medrese Usulü Arapça Öğrenimi yaptıktan sonra, 1960 - 62 yılları arasında askerlik görevini tamamlamıştır.

Askerlik dönüşünden sonra, bir yıl İmam - Hatiplik görevini yapan KARABULUT, 1968 Temmuz'una kadar da ticaretle meşgul olmuştur.

1.7.1968 tarihinde Kayseri Râşid Efendi Kütüphanesine Eski Eserler Tasnif Memuru olarak tayin edilen yazar, bu görevde iken 1970 yılında Kayseri İmam - Hatip Lisesini dışardan bitirmiştir.

Sihhî mâzereti sebebiyle bir müddet öğrenime ara veren Karabulut, 1975 yılında Kayseri Yüksek İslâm Enstitüsüne kaydolmuş ve 1979 yılı Haziran'ında adı geçen Enstitünün Tefsir - Hadis bölümünden mezun olmuştur.

Halen Kayseri Râşid Efendi Kütüphanesinde Şef olarak görev yapmaktadır. Kendisine hayat boyu başarılar dileriz.

YAZARIN BAŞILMIŞ ESERLERİ :

- 1 — Hâtemü'l-Enbiyâ Hz. Muhammed Aleyhi's-Se-lâm'ın Mûcizeleri.
- 2 — İslâm'da Vasiyyet ve İsgat Meselesi Ölüm ve Ruhlar Âlemi
- 3 — Gülzâr-ı Mânevî ve İbrâhim Tennûri.
- 4 — Medeniyet Tarihinde Kütüphaneler
- 5 — Kayseri Râşid Efendi Kütüphânesindeki Türkçe, Farsça ve Arapça Yazmalar Kataloğu.

مركز الخدمات والبحوث الثقافية

صندوق البريد ٥٠٨٣ / ١٤

بيروت - لبنان

(٤٦/٩)

سلسلة فهرس المكتبات الخطية النادرة

فهرس المخطوطات التركية والفارسية والعربية
المحفوطة في مكتبة رشيد افندي في قيصري

اعداد

علي ريزا كارابولت

قيصري ١٩٨٢



Kayseri Râşid Efendi
Kütüphanesindeki

- TÜRKÇE
- FARŞÇA
- ARABÇA

Yazmalar Katolođu

SÖzleşme Tarihi	Kütüphane
Konu: Yeni Eserler	
Yayımlanma Tarihi	3943
Ekli Kayıt No:	

Hazırlayan

Ali Rıza Karabulut

KAYSERİ

1982

KİTABIN BASKISINDA EMEĐİ GEÇENLER

Dizayn : M. Yaşar ORHAN
Mürettip : Seyfettin ŞAMLI
Makinist : Sadeddin AKKAYA
Mücellit : Enver AKKAYA

Dizgi - Baskı

EMEK MATBAACILIK

Millet Cad. Karadeniz Çarşısı Altı — KAYSERİ

Ö N S Ö Z

Onaltı yıllık memuriyet hayatımın 14 yılı **Kayseri Râşid Efendi Kütüphanesinde** geçmiştir. Bu sebeble bazı hocalarım tarafımdan kütüphanedeki el yazması kitapları tanıtacak bir kataloğ yapılmasını bizden rica ettiler. Aynı zamanda **1976 Ağustos'unda Kültür Bakanlığı tarafından İstanbul'da** düzenlenen **Eski Eserleri Kataloğlama Kursunda** da **Kurs Hocamız Sayın N. Bayraktar** da böyle bir kataloğ hazırlanmasının çok isâbetli olacağı düşüncesinde olduğunu belirtmiş ve **İstanbul Süleymaniye Kütüphanesi Türkçe Yazmalar İndeks Kataloğunu** da örnek olarak göstermişti.

Kurstan döndüğüm zaman adı geçen Kataloğu masamda buldum. Bir yazı ile, bizim de kütüphanemizdeki yazmaların böyle bir kataloğunu yapmamız isteniyordu. Biz de, bu isteğe uyarak önce **Türkçe sonra Farsça**, daha sonra da **Arapça yazmaları** —adı geçen kataloğun kurallarına göre— hazırladık fazla olarak yazı çeşidi, müstensih adı ile kitabın bibliyoğrafik kaynaklarda bulunabilen yerlerini de gösterdik

Mükemmel bir kataloğ hazırladığımız iddiâsında değilim, kitap adları ile yazar isimleri Arap harfleri ile konabilseydi ve birinci hamur kağıda basılabilsedydi daha da mükemmel olurdu.

Râşid Efendi'ye ait kitapların demirbaş numaralarının önüne «**Râşid Ef.**» dedik, **Râşid Efendi'nin** ölümünden sonra Kütüphaneye girmiş kitaplara da «**Râşid Ef Eki**» diyerek bir ayırım yaptık.

«**Kataloğun Hazırlanmasında Takip Edilen Usul**» diye de özel bir yer ayırdık. Umarım ki bu kitabın ilim çevrelerince kabul görecektir ve beni yeni baskılarını yapmağa zorlayacaktır.

Kataloğun hazırlanmasında bana yardımcı olan **İsmail Hakkı Mercan** ile **Mustafa Irak'a** ve bütün arkadaşlarıma burada teşekkür etmeyi bir borç bilirim.

5 Ocak 1982

Ali Rıza KARABULUT
Kayseri Râşid Efendi Kütüphanesi
Şefi

[The page contains extremely faint, illegible text, likely bleed-through from the reverse side of the document. The text is arranged in several paragraphs and is completely unreadable due to low contrast and noise.]

TAKDİM

Ecdadımızın büyük hayır hizmetleri arasında üzerinde ehemmiyetle durdukları bir faaliyette kütüphane kurmak olmuştur. Eskiden matbaanın bulunmaması ve bu sebeple kitap temininin çok zor ve pahalı olmasına rağmen atalarımızın kütüphane kurmaktaki gayeleri ve bu husustaki muvaffakiyetleri gerçekten büyük takdir ve hayrete değer hizmetlerdir.

Bizim en büyük kültür miraslarımız olan bu türlü eski kütüphanelerden bugünkü neslimizin istifade etmesi ve değerini takdir etmesi, yazı ve kültür farkı sebebi ile mümkün olamamaktadır. Bu konuda çalışan uzmanlar ise böyle kütüphanelerdeki, henüz ilmî neşri yapılmamış yüzbinlerce yazma eser için ayıracakları imkân ve zamanları bulamamaktadırlar. İşte bu durumlar göz önüne alınarak kütüphanenin, ilim âleminin kolayca istifadesine sunulması için yapılacak en güzel çalışma ilmî bir kataloğunun hazırlanması olacaktır. Böylece hem eserler kısa zamanda gözden geçirilmiş ve tamamı görülmüş olacak hem de bu çok kıymetli ve nâdide kitapların demirbaş kaydından başka elde sıhhatli bir envanter kaydı daha bulunacaktır. Ayrıca kütüphanenin bütün dünyaya tanıtılması da böylece sağlanmış olacaktır.

Kayseri'nin yetiştirmiş olduğu Osmanlı Devleti Reisü'l-Kütüphanesinden (dışişleri bakanı) Râşid Efendi'nin, Kayseri'de Câmii Kebir bitişğinde, bu gün Kayseri'nin tek yazma eserler kütüphanesi olan (diğer kütüphanelerin kitapları burada toplanmıştır) Kütüphanesinin bu güne kadar, yukarıda saymış olduğumuz kolaylıkları sağlayacak bir kataloğun bulunmaması büyük bir eksiklik idi. (Çeşitli ilim adamlarınca daha önce kütüphanedeki, ancak bazı eserlerin ilmî neşri yapılabilmıştır) Bu sebeple o da Türkiye'deki diğer birçok kütüphane gibi kendi haline terk edilmiş meçhul değerler olarak beklemekte idi. İşte kütüphanemizin değerli memuru Ali Rıza Karabulut, kütüphanedeki Türkçe, Farsça ve Arapça eserlerin toplu kataloğunu hazırlayarak çok hayırlı ve kalıcı bir hizmeti yerine getirmiş oldu. Böylece Râşid Efendi Kütüphanemiz artık aydınlanmış ve elde bir rehberi meydana gelmiştir.

Şimdiye kadar çeşitli ilmî faaliyetlerine şahit olduğumuz Karabulut'u, bu çok kıymetli ve âcil ihtiyacı karşılayan eseri hazırlamış olmasından dolayı tebrik, eseri sadece hazırlamayıp baskı ve neşir işlerini de, mahdut maddi imkânlarına rağmen herhangi bir kâr beklemeden üstlendiği için takdir ediyor, kubbeli güzel yapısı ile bu kütüphaneyi vakfeden Râşid Efendi'yi de hayırla yad ediyorum.

17 Şubat 1982

Mehmet ÇAYIRDAĞ
Kayseri Kültür Müdürü

The first part of the document discusses the importance of maintaining accurate records of all transactions. It emphasizes that proper record-keeping is essential for the integrity of the financial system and for the ability to detect and prevent fraud. The text also mentions the need for regular audits and the role of independent auditors in ensuring the reliability of financial statements.

In addition, the document highlights the significance of transparency and accountability in financial reporting. It states that stakeholders, including investors and the public, have a right to know how their money is being managed. This requires the implementation of robust internal controls and the adoption of best practices in financial management. The text also touches upon the importance of staying up-to-date with the latest regulations and standards in the field of finance.

Furthermore, the document discusses the role of technology in modern financial systems. It notes that the use of digital tools and platforms can significantly improve efficiency and reduce the risk of human error. However, it also warns of the potential security risks associated with digitalization and stresses the need for strong cybersecurity measures. The text concludes by emphasizing the ongoing nature of financial reform and the need for continuous improvement and innovation in the industry.

The document also addresses the challenges faced by financial institutions in a globalized world. It discusses the impact of international trade and investment on domestic financial markets and the need for effective cross-border cooperation. Additionally, it mentions the growing influence of emerging markets and the need for financial institutions to adapt to these changing market conditions. The text concludes with a call for greater collaboration and shared responsibility among all stakeholders in the financial system.

İÇİNDEKİLER

Önsöz	1
Takdim	5
Kütüphanenin Kurucusu Mehmed Râşid Efendinin Hayatı	7
İlmî Kabiliyeti ve Kişiliği	9
Türk Matbaacılığına Yaptığı Hizmetleri	13
Kütüphanenin Tarihçesi	15
Râşid Efendi'nin I. Mektubu	
Râşid Efendi'nin II. Mektubu	17
Keyseri'de Râşid Efendi Kütüphanesinden Önce Kurulmuş Kütüphaneler	17
Kadı Mahmud Kütüphanesi	17
Sadrazam Mehmed Paşa Kütüphanesi	17
Mehmed Paşa'nın Hayatı	19
Hacı Halil Efendi Kütüphanesi	20
Hacı Halil Efendi'nin Hayatı	22
Karamustafa Paşa Kütüphanesi	25
Arapkir'li Osman Paşa Kütüphanesi	25
Râşid Efendi Kütüphanesinin Vakfiyesi	27
Katalogda Kullanılan Kısaltmalar	43
Katalogun Hazırlanmasında Takip Edilen Usul	44
TÜRKÇE YAZMALAR KATALOĞU	49
FARŞÇA YAZMALAR KATALOĞU	141
ARAPÇA YAZMALAR KATALOĞU	205
Bibliyografyalar Katalogda Kullanılan Kısaltmalar Bölümünde Gösterilmiştir.	